Bulletin Officiel de la Cote

BOURSE REGIONALE DES VALEURS MOBILIERES S.A.

SOCIETE ANONYME AU CAPITAL DE FCFA 3 062 040 000
Siège Social: Abidjan - COTE D'IVOIRE
Siège Social : 18, Rue Joseph Anoma (Rue des Banques) – 01 B.P. 3802 Abidjan 01
Tel: (225) 20 326 685 / 20 326 686 Fax : (225) 20 326 684
Site Internet: www.brvm.org

Bulletin du 20 septembre 2012 **Vol : 15 N° : 180**

Séance du 20 septembre 2012

Indices de référence

Base = 100 au 15 septembre 1998	Fermeture	Variation en valeur	Variation en %	Fermeture Précédente	Capitalisation Boursière en F CFA
BRVM 10	162.19	-0.74	-0.45%	162.93	2 433 790 945 930
BRVM Composite	146.42	-0.73	-0.50%	147.15	3 369 364 202 770

Capitalisation du marché obligataire (en F CFA)	796 942 293 346

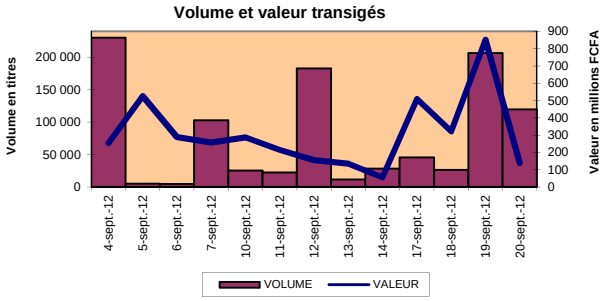

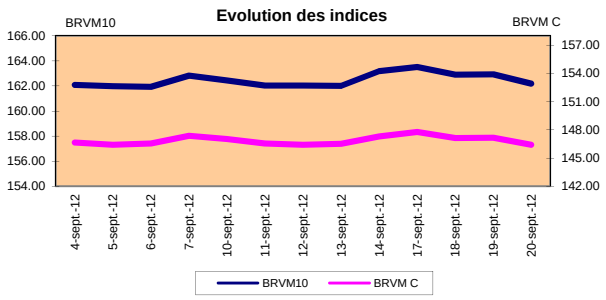

Indices sectoriels

Base = 100 au 14 juin 1999	Fermeture	Variation en valeur	Variation en %	Fermeture Précédente	Nombre de sociétés
BRVM - Industrie	84.02	-0.88	-1.04%	84.90	12
BRVM - Services Publics	349.45	0.84	0.24%	348.61	4
BRVM - Finances	55.49	-0.29	-0.52%	55.78	8
BRVM - Transport	238.39	0.00	0.00%	238.39	2
BRVM - Agriculture	387.43	-9.54	-2.40%	396.97	4
BRVM - Distribution	169.73	0.00	0.00%	169.73	7
BRVM - Autres Secteurs	72.84	3.95	5.73%	68.89	1

Sommaire du marché

	Volume Transigé	Valeur Totale Transigée (F CFA)	Nombre de Transactions	Nombre de titres échangés	Titres Gains	Titres Pertes	Titres Inchangés
Actions	119 429	139 208 697	120	21	4	4	13
Obligations	0	0	0	0	0	0	0
Droits	0	0	0	0	0	0	0

Titres les plus actifs		Plus fortes hausses			Plus fortes baisses		
Titres	Volume	Titres	Cours	Variation	Titres	Cours	Variation
ECOBANK TRANS. INCORP. TG	117 352	ONATEL BF	44 000	995	UNILEVER CI	36 075	-2 925
SONATEL SN	859	SETAO CI	5 900	320	BICI CI	33 300	-2 700
PALM CI	270	BANK OF AFRICA CI	29 200	195	PALM CI	18 500	-1 500
SAPH CI	220	FILTISAC CI	4 000	100	BANK OF AFRICA NG	34 500	-5
CFAO CI	135						

Indices boursiers internationaux

Places financières africaines	Indices	Clôture 20-sept.-12	Variation Séance précédente	Indices au 30-déc.-11	Autres places financières	Indices	Clôture 20-sept.-12	Variations Séance précédente	Indices au 30-déc.-11
ACCRA (*)	GSE	1 039.61	0.31%	969.03	PARIS (**)	CAC 40	3 514.72	-1.10%	3.159,81
CASABLANCA (**)	MADEX	7 970.46	-0.06%	9011.57	LONDRES (**)	FOOTSIE 100	5 853.51	-0.68%	5.572,28
LAGOS (*)	NSE	25 373.83	0.14%	20,730.63	NEW YORK (**)	DJIA	13 553.10	-0.30%	12.217,56
TUNIS (*)	TUNINDEX	5 078.67	-0.89%	4,722.25	TOKYO (*)	NIKKEI 225	9 123.77	-0.39%	8.455,35

(*) Indices de la veille (**) Indices à 11 H00GMT

Coupons annoncés

Symbole	Titre	Coupon Montant net (FCFA)	Coupon Date de détachement	Coupon Date de paiement
SEMC	CROWN SIEM CI	1 215	26-sept.-12	28-sept.-12

ND: Non Disponible

MARCHÉ DES ACTIONS

Séance du 20 septembre 2012

Symbole	Titre	Classe de Capitalisation Boursière	Qté	Cours Ach. / Vend.	Qté	Cours du jour	Volume	Valeur	Cours Précéd.	Séance prochaine: Cours Réference	Séance prochaine: Ecarts maximaux		Dernier dividende Payé: Montant net	Dernier dividende Payé: Date	Cours extrêmes sur les 52 dernières semaines: Plus Bas	Cours extrêmes sur les 52 dernières semaines: Plus Haut
SECTEUR - INDUSTRIE																
CABC	SICABLE CI	C	16	36000 / 37500	7	36 000	12	432 000	36 000	36 000	33 300	38 700	2 250	31-mai-12	29 000	36 000
FTSC	FILTISAC CI	B	35	3900 / 4000	104	4 000	50	200 000	3 900	4 000	3 700	4 300	321	19-juil-10	2 500	5 010
NEIC	NEI-CEDA CI	C				NC			2 775	2 775	2 570	2 980	225	28-juin-01	2 600	3 000
NTLC	NESTLE CI	B		/ Marché	7	44 000	5	220 000	44 000	44 000	40 700	47 300	630	12-août-11	43 000	50 000
SEMC	CROWN SIEM CI	B				NC			23 665	23 665	21 895	25 435	675	28-sept-11	21 995	24 000
SIVC	SIVOA CI	C	57	Marché /		NC			7 300	7 300	6 755	7 845	405	04-juil-12	6 200	8 490
SLBC	SOLIBRA CI	A	5	Marché / Marché	4	NC			192 220	192 220	177 805	206 635	16 380	02-mai-12	158 005	203 000
SMBC	SMB CI	B	20	19500 / 20000	450	NC			19 000	19 000	17 575	20 425	450	18-juil-12	16 000	22 010
STBC	SITAB CI	B	21	75100 / 77985	10	75 100	7	525 700	75 100	75 100	69 470	80 730	8 399	10-avr-12	59 000	80 000
TTRC	TRITURAF CI-Ste en Liquidation	C		/ Marché	163	NC			800	800	740	860	1 440	19-juil-02	800	1 000
UNLC	UNILEVER CI	B				36 075	23	829 725	39 000	36 075	33 370	38 780	1 233	09-juil-12	36 075	41 000
UNXC	UNIWAX CI	C	6	Marché / 7200	100	NC			6 895	6 895	6 380	7 410	1 350	06-juin-03	6 450	9 675
TOTAL							**97**	**2 207 425**								
SECTEUR - SERVICES PUBLICS																
CIEC	CIE CI	B	3	Marché / 30000	90	NC			29 955	29 955	27 710	32 200	2 052	31-mai-12	15 000	30 000
ONTBF	ONATEL BF	A	102	43000 / 44000	26	44 000	31	1 364 000	43 005	44 000	40 700	47 300	2 450	01-juin-12	37 200	45 100
SDCC	SODE CI	B	18	29005 / Marché	5	NC			29 000	29 000	26 825	31 175	2 430	31-mai-12	16 000	29 000
SNTS	SONATEL SN	A	63	114000 / 115000	5 276	115 000	859	98 785 000	115 000	115 000	106 375	123 625	13 050	03-mai-12	105 000	130 010
TOTAL							**890**	**100 149 000**								
SECTEUR - FINANCES																
BICC	BICI CI	B		/ 38000	20	33 300	30	999 000	36 000	33 300	30 805	35 795	1 035	27-juil-12	28 900	37 625
BOAB	BANK OF AFRICA BN	B	334	54500 / 55500	17	NC			54 500	54 500	50 415	58 585	3 720	07-mai-12	47 300	55 000
BOABF	BANK OF AFRICA BF	B	159	44000 / 44500	3	44 000	50	2 200 000	44 000	44 000	40 700	47 300	2 625	02-mai-12	31 000	44 000
BOAC	BANK OF AFRICA CI	B	34	29000 / 29200	359	29 200	76	2 219 200	29 005	29 200	27 010	31 390	1 800	02-juin-10	25 500	32 140
BOAN	BANK OF AFRICA NG	B	39	34500 / 35000	96	34 500	100	3 450 000	34 505	34 500	31 915	37 085	1 800	27-juin-12	30 000	43 100
ETIT	ECOBANK TRANS. INCORP. TG (*)	A	570	35 / 36	2 293	36	117 352	4 224 672	36	36	34	38	2.144	17-juil-12	36	48
SAFC	SAFCA CI	C	1	20500 /		NC			20 500	20 500	18 965	22 035	1 440	29-juil-11	17 000	20 500
SGBC	SGB CI	A	3	Marché / Marché	7	NC			48 050	48 050	44 450	51 650	3 990	11-juin-12	32 000	49 450
TOTAL							**117 608**	**13 092 872**								
SECTEUR - TRANSPORT																
SDSC	BOLLORE AFRICA LOGISTICS CI	B	94	47100 / 50000	5	NC			47 100	47 100	43 570	50 630	4 660	24-mai-12	39 900	50 530
SVOC	MOVIS CI	C	50	Marché /		NC			3 705	3 705	3 430	3 980	270	05-juil-99	2 700	3 705
TOTAL																
SECTEUR - AGRICULTURE																
PALC	PALM CI	A		/ Marché	470	18 500	270	4 995 000	20 000	18 500	17 115	19 885	810	01-juin-12	12 600	22 655
SICC	SICOR CI	C		/ 3600	5	3 600	10	36 000	3 600	3 600	3 330	3 870	1 919	25-sept-00	3 600	3 795
SOGC	SOGB CI	A	10	60000 / 63000	24	63 000	38	2 394 000	63 000	63 000	58 275	67 725	10 417	23-juil-12	38 000	90 250
SPHC	SAPH CI	A	80	37100 / 37110	15	37 100	220	8 162 000	37 100	37 100	34 320	39 880	6 930	22-juin-12	31 450	53 000
TOTAL							**538**	**15 587 000**								
SECTEUR - DISTRIBUTION																
ABJC	SERVAIR ABIDJAN CI	C	213	7000 /		7 000	104	728 000	7 000	7 000	6 475	7 525	225	13-juil-00	4 000	9 500
BNBC	BERNABE CI	B	8	44500 / 46800	30	NC			44 500	44 500	41 165	47 835	4 095	10-juil-12	19 885	49 125
CFAC	CFAO CI	B	98	50000 / 53000	4	50 000	135	6 750 000	50 000	50 000	46 250	53 750	299.7	18-juin-12	14 000	50 005
PRSC	TRACTAFRIC MOTORS CI	B	2	82000 /		NC			80 005	80 005	74 005	86 005	8 550	24-mai-12	80 000	90 300
SHEC	VIVO ENERGY CI	B	31	25000 / 26660	3	25 000	3	75 000	25 000	25 000	23 125	26 875	828	31-août-11	11 100	27 300
SRIC	SARI CI					SP			66 000	66 000	61 050	70 950	2 309	21-juil-11	33 245	66 000
TTLC	TOTAL CI	B	2	80000 / 87000	10	81 100	4	324 400	81 100	81 100	75 020	87 180	2 170	10-août-11	70 000	88 000
TOTAL							**246**	**7 877 400**								
AUTRES SECTEURS																
STAC	SETAO CI	C	50	5900 /		5 900	50	295 000	5 580	5 900	5 460	6 340			3 700	5 900
TOTAL							**50**	**295 000**								
TOTAL - Marché des actions							**119 429**	**139 208 697**								

Légende:

(*) le capital de la société contient des actions de priorités convertibles au bout de 3 - 5 ans en actions ordinaire

Mentions : **NC:** Non Coté **Ex-c:** Ex-coupon **Ex-c**:Ex-droit **SP:** Suspendu **DIF:** Différé **Val-T**: Valeur Théorique

Classe de Capitalisation Boursière :

A Sociétés ayant une capitalisation boursière **Supérieure à 100 milliards FCFA.**
B: Sociétés ayant une capitalisation boursière **Comprise entre 10 milliards FCFA et 100 milliards FCFA.**
C: Sociétés ayant une capitalisation boursière **Inférieure ou égale à 10 milliards FCFA.**

MARCHÉ DES DROITS

Symbole	Titre	Qté	Cours Ach. / Vend.	Qté	Cours du jour	Volume	Valeur	Cours Précéd.	Séance prochaine: Cours Reference	Séance prochaine: Ecarts maximaux		Parité	Période de Négociation: Début	Période de Négociation: Fin
TOTAL-Marché des droits														

Parité: **y** pour **x** signifie **y** droits pour **x** action nouvelle

MARCHÉ DES OBLIGATIONS

Séance du 20 septembre 2012

Symbole	Titre	Qté	Cours Ach. / Vend.	Qté	Cours du jour	Volume	Valeur	Cours Précéd.	Séance prochaine Cours Référence	Séance prochaine Ecarts maximaux		Coupon couru	Type Amort	Coupon d'intérêt Période	Coupon d'intérêt Montant net	Coupon d'intérêt Eché.
OBLIGATIONS REGIONALES																
BIDC.O1	BIDC 5.60% 2006-2013		/ 9900	3 082	NC			10 000	10 000	9 250	10 750	61.37	ACD	A	560.000	11-août
BIDC.O2	BIDC 6.75 % 2010-2017				NC			10 000	10 000	9 250	10 750	311.68	ACD	S	337.500	04/04-10
BOAB.O2	BOA BENIN 6.20% 2009-2014		/ 9950	1 101	NC			9 900	9 900	9 160	10 640	142.11	AC	A	582.800	23-juin
BOABF.O2	BOA BURKINA F. 6,20% 2009-2014				NC			10 000	10 000	9 250	10 750	142.11	AC	A	582.800	23-juin
BOAC.O1	BOA - CI 6.20% 2009-2014				NC			10 000	10 000	9 250	10 750	148.15	AC	A	607.600	23-juin
BOAD.O7	BOAD 5% 2005-2013				NC			10 000	10 000	9 250	10 750	365.75	ACD	A	500.000	28-déc
BOAD.O9	BOAD 5% 2006-2014				NC			10 000	10 000	9 250	10 750	309.59	ACD	A	500.000	07-févr
BOAD.O10	BOAD 4.75% 2006-2012				NC			10 000	10 000	9 250	10 750	294.11	ACD	A	475.000	07-févr
BOAD.O11	BOAD 5.95% 2012-2019				NC			10 000	10 000	9 250	10 750	322.77	ACD	A	595.000	06-mars
BOAM.O2	BOA MALI 6.50% 2009-2014				NC			10 000	10 000	9 250	10 750	137.89	AC	A	565.500	23-juin
BOAN.O1	BOA NIGER 6.50% 2009-2014				NC			10 000	10 000	9 250	10 750	137.89	AC	A	565.500	23-juin
BOAS.O1	BOA SENEGAL 6.50% 2009-2014				NC			10 000	10 000	9 250	10 750	148.98	IF	A	611.000	23-juin
CAAB.O3	CAA BENIN 6,50% 2011-2016				NC			10 000	10 000	9 250	10 750	561.20	ACD	A	650.000	09-nov
CLTB.O2	CELTEL BURKINA 6.35% 2007-2013		/ 10000	59	NC			9 900	9 900	9 160	10 640	55.15	ACD	S	298.450	17/02-08
EOS.O2	ETAT SENEGAL 5.50% 2007-2012				NC			10 000	10 000	9 250	10 750	509.32	ACD	A	550.000	18-oct
EOS.O3	ETAT SENEGAL 6.75% 2010-2015				NC			9 980	9 980	9 235	10 725	571.44	ACD	A	675.000	16-nov
EOT.O2	ETAT TOGOLAIS 6.50% 2011-2016				NC			9 950	9 950	9 205	10 695	336.58	ACD	A	650.000	15-mars
PAAC.O1	PAA 6.95% 2010-2017				NC			10 000	10 000	9 250	10 750	214.02	ACD	S	342.361	28/05-11
PADS.O2	PAD 7% 2010-2017				NC			10 000	10 000	9 250	10 750	149.75	ACD	S	304.500	22/06-12
PALC.O1	PALMCI 7% 2009-2016				NC			10 000	10 000	9 250	10 750	157.87	ACD	S	343.000	28/06-12
SHAF.O2	SHELTER AFRIQUE 6% 2008-2014		/ 9900	5 714	NC			10 000	10 000	9 250	10 750	199.96	ACD	S	301.639	21/05-11
TGTLT.O1	TOGO TELECOM 6.50% 2007-2014				NC			5 000	5 000	4 625	5 375	30.13	ACD	S	154.005	15/02-08
TPBF.O2	TPBF 6,50% 2011-2016	200	9900 / 10000	21 249	NC			9 900	9 900	9 160	10 640	486.61	ACD	A	650.000	21-déc
TPCI.O8	TPCI 6.95% 2009-2014	16	6667 /		NC			6 667	6 667	6 170	7 165	58.39	ACD	A	463.333	05-août
TPCI.O9	TPCI 6.25% 2010-2013				NC			9 900	9 900	9 160	10 640	191.78	IF	A	625.000	31-mai
TPCI.O10	TPCI 7% 2010-2017				NC			9 800	9 800	9 065	10 535	678.96	AC	A	700.000	01-oct
TPCI.O11	TPCI 6,5% 2011-2016				NC			10 000	10 000	9 250	10 750	8.90	ACD	A	650.000	15-sept
TOTAL																
OBLIGATIONS KOLAS																
AFD.O1	AFD 5.25% 2008-2016		/ 9900	300	NC			9 900	9 900	9 160	10 640	275.39	IF	A	523.532	12-mars
TOTAL																
TOTAL-Marché des obligations																

Légende:
Type Amort: Type d'Amortissement **- IF:** IN FINE **- AC:** AMORTISSEMENT CONSTANT **- AD:** AMORTISSEMENT DEGRESSIF **- ACD:** AMORTISSEMENT DIFFERE CONSTANT
Période : Périodicité **de paiement des coupons - A:** annuelle **- S:** Semestrielle **- T:** Trimestrielle
Eché. : Échéance de paiement des intérêts
Mentions : NC: Non Coté **Ex:** Ex-coupon ou Ex-droit **SP:** Suspendu **DIF:** Différé

Avis, Décisions, Instructions & Circulaires du jour

Avis N°155/BRVM/DGpi du 20 septembre 2012 Radiation de la cote - SARI CI.
Avis N°154/BRVM/DGpi du 20 septembre 2012 Admission à la cote des nouvelles actions - CFAO CI & SARI CI.
Avis N°153/BRVM/DGpi du 20 septembre 2012 Admission à la cote des nouvelles actions - CFAO CI & CIDP CI.
Avis N°152/BRVM/DGpi du 20 septembre 2012 Transaction sur dossier.
Avis N°151/BRVM/DGpi du 20 septembre 2012 Annulation de transactions.

Les Avis et Instructions sont disponibles auprès des Antennes Nationales de Bourse et sur le site internet de la BRVM : www.brvm.org

Erratum:

2012 - Calendrier des Assemblées Générales à venir

SICOR
- Prorogation de l'Assemblée Générale_Exercice 2011 à une date ultérieure.

MOVIS
- Prorogation de l'Assemblée Générale_Exercice 2011 jusqu'au 12 Décembre 2012.

Official Newsletter

BOURSE REGIONALE DES VALEURS MOBILIERES S.A.

REGIONAL STOCK EXCHANGE OF WEST AFRICA

LIMITED COMPANY, CAPITAL XOF 3 062 040 000

Head Office: Abidjan - COTE D'IVOIRE

Address: 18, Rue Joseph Anoma (Rue des Banques) – 01 B.P. 3802 Abidjan

Tel: (225) 20 326 685 / 20 326 686 Fax : (225) 20 326 684

Website : www.brvm.org

September 20, 2012 **Vol : 15 N° : 180**

September 20, 2012 Session

References Indexes

Base = 100 To September 15th, 1998	Close	Change Value	Change %	Previous Close	Market Capitalization XOF
BRVM 10	**162,19**	**-0,74**	**-0.45%**	**162,93**	**2 433 790 945 930**
BRVM Composite	**146,42**	**-0,73**	**-0.50%**	**147,15**	**3 369 364 202 770**

Bonds Market Capitalization (XOF)	**796 942 293 346**

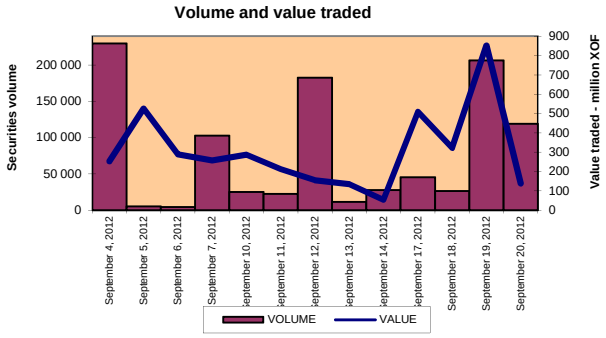

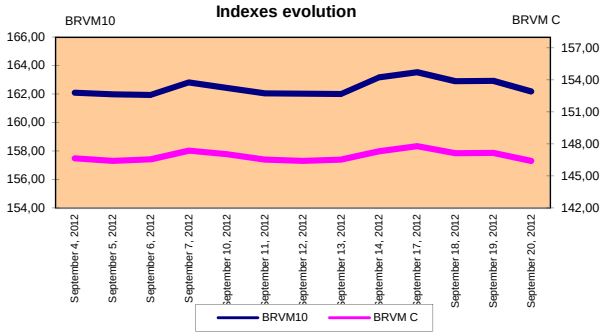

Sectoral Indexes

Base = 100 on june 14th, 1999	Close	Change Value	Change %	Previous Close	Number of Companies
BRVM - Industry	84,02	-0,88	-1,04%	84,90	12
BRVM - Public Utility Service	349,45	0,84	0,24%	348,61	4
BRVM - Financial	55,49	-0,29	-0,52%	55,78	8
BRVM - Transport	238,39	0,00	0,00%	238,39	2
BRVM - Agriculture	387,43	-9,54	-2,40%	396,97	4
BRVM - Distribution	169,73	0,00	0,00%	169,73	7
BRVM - Others Sectors	72,84	3,95	5,73%	68,89	1

Market Summary

	Volume Traded	Total Value Traded (XOF)	Number of Transactions	Number of securities Traded	securities Gains	securities Losses	securities traded
Stocks	119 429	139 208 697	120	21	4	4	13
Bonds	0	0	0	0	0	0	0
Rights	0	0	0	0	0	0	0

Most Actives securities		Raise			Drop		
securities	Volume	securities	Price	Change	securities	Price	Change
ECOBANK TRANS. INCORP. TG	117 352	ONATEL BF	44 000	995	UNILEVER CI	36 075	-2 925
SONATEL SN	859	SETAO CI	5 900	320	BICI CI	33 300	-2 700
PALM CI	270	BANK OF AFRICA CI	29 200	195	PALM CI	18 500	-1 500
SAPH CI	220	FILTISAC CI	4 000	100	BANK OF AFRICA NG	34 500	-5
CFAO CI	135						

International Exchange indexes

African exchanges	Indexes	Close 22-juin-12	Changes Previous Close Session	indexes 30-déc.-11	Others exchanges	Indexes	Close 22-juin-12	Changes Previous Close Session	Indexes 30-déc.-11
ACCRA (*)	GSE	1 039,61	0,31%	969,03	PARIS (**)	CAC 40	3 514,72	-1,10%	3.159,81
CASABLANCA (**)	MADEX	7 970,46	-0,06%	9011,57	LONDRES (**)	FOOTSIE 100	5 853,51	-0,68%	5.572,28
LAGOS (*)	NSE	25 373,83	0,14%	20,730.63	NEW YORK (**)	DJIA	13 553,10	-0,30%	12.217,56
TUNIS (*)	TUNINDEX	5 078,67	-0,89%	4,722.25	TOKYO (*)	NIKKEI 225	9 123,77	-0,39%	8.455,35

(*) Indexes of the day before (**) Indexes at 11 H00 GMT

Announced Coupons

Symbol	securities	Coupon Net Income (XOF)	Coupon Detachment Date	Coupon Payment Date
SEMC	CROWN SIEM CI	1 215	September 26, 2012	September 28, 2012

NA: Not Available

STOCKS MARKET

September 20th, 2012 Session

Symbol	Security	Classify Stock exchange Capitalization	Qty	Price Bid. /Ask.	Qty	Curr. Price	Volume	Value	Previous Price	Next Session Price Réference	Next Session Price Range		Dividend paid Net Income	Dividend paid Date	Extremes Price during the past 52 weeks Low	Extremes Price during the past 52 weeks High
INDUSTRY - SECTOR																
CABC	SICABLE CI	C	16	36000 / 37500	7	36 000	12	432 000	36 000	36 000	33 300	38 700	2 250	May 31, 2012	29 000	36 000
FTSC	FILTISAC CI	B	35	3900 / 4000	104	4 000	50	200 000	3 900	4 000	3 700	4 300	321	July 19, 2010	2 500	5 010
NEIC	NEI-CEDA CI	C				NC			2 775	2 775	2 570	2 980	225	June 28, 2001	2 600	3 000
NTLC	NESTLE CI	B		/ Market	7	44 000	5	220 000	44 000	44 000	40 700	47 300	630	August 12, 2011	43 000	50 000
SEMC	CROWN SIEM CI	B				NC			23 665	23 665	21 895	25 435	675	September 28, 2011	21 995	24 000
SIVC	SIVOA CI	C	57	Market /		NC			7 300	7 300	6 755	7 845	405	July 4, 2012	6 200	8 490
SLBC	SOLIBRA CI	A	5	Market / Market	4	NC			192 220	192 220	177 805	206 635	16 380	May 2, 2012	158 005	203 000
SMBC	SMB CI	B	20	19500 / 20000	450	NC			19 000	19 000	17 575	20 425	450	July 18, 2012	16 000	22 010
STBC	SITAB CI	B	21	75100 / 77985	10	75 100	7	525 700	75 100	75 100	69 470	80 730	8 399	April 10, 2012	59 000	80 000
TTRC	TRITURAF CI-Company in Liquidation	C		/ Market	163	NC			800	800	740	860	1 440	July 19, 2002	800	1 000
UNLC	UNILEVER CI	B				36 075	23	829 725	39 000	36 075	33 370	38 780	1 233	July 9, 2012	36 075	41 000
UNXC	UNIWAX CI	C	6	Market / 7200	100	NC			6 895	6 895	6 380	7 410	1 350	June 6, 2003	6 450	9 675
TOTAL							**97**	**2 207 425**								
PUBLICS UTILITIES - SECTOR																
CIEC	CIE CI	B	3	Market / 30000	90	NC			29 955	29 955	27 710	32 200	2 052	May 31, 2012	15 000	30 000
ONTBF	ONATEL BF	A	102	43000 / 44000	26	44 000	31	1 364 000	43 005	44 000	40 700	47 300	2 450	June 1, 2012	37 200	45 100
SDCC	SODE CI	B	18	29005 / Market	5	NC			29 000	29 000	26 825	31 175	2 430	May 31, 2012	16 000	29 000
SNTS	SONATEL SN	A	63	114000 / 115000	5 276	115 000	859	98 785 000	115 000	115 000	106 375	123 625	13 050	May 3, 2012	105 000	130 010
TOTAL							**890**	**100 149 000**								
FINANCIAL - SECTOR																
BICC	BICI CI	B		/ 38000	20	33 300	30	999 000	36 000	33 300	30 805	35 795	1 035	July 27, 2012	28 900	37 625
BOAB	BANK OF AFRICA BN	B	334	54500 / 55500	17	NC			54 500	54 500	50 415	58 585	3 720	May 7, 2012	47 300	55 000
BOABF	BANK OF AFRICA BF	B	159	44000 / 44500	3	44 000	50	2 200 000	44 000	44 000	40 700	47 300	2 625	May 2, 2012	31 000	44 000
BOAC	BANK OF AFRICA CI	B	34	29000 / 29200	359	29 200	76	2 219 200	29 005	29 200	27 010	31 390	1 800	June 2, 2010	25 500	32 140
BOAN	BANK OF AFRICA NG	B	39	34500 / 35000	96	34 500	100	3 450 000	34 505	34 500	31 915	37 085	1 800	June 27, 2012	30 000	43 100
ETIT	ECOBANK TRANS. INCORP. TG (*)	A	570	35 / 36	2 293	36	117 352	4 224 672	36	36	34	38	2,144	July 17, 2012	36	48
SAFC	SAFCA CI	C	1	20500 /		NC			20 500	20 500	18 965	22 035	1 440	July 29, 2011	17 000	20 500
SGBC	SGB CI	A	3	Market / Market	7	NC			48 050	48 050	44 450	51 650	3 990	June 11, 2012	32 000	49 450
TOTAL							**117 608**	**13 092 872**								
TRANSPORTATION - SECTOR																
SDSC	BOLLORE AFRICA LOGISTICS CI	B	94	47100 / 50000	5	NC			47 100	47 100	43 570	50 630	4 660	May 24, 2012	39 900	50 530
SVOC	MOVIS CI	C	50	Market /		NC			3 705	3 705	3 430	3 980	270	July 5, 1999	2 700	3 705
TOTAL																
AGRICULTURE - SECTOR																
PALC	PALM CI	A		/ Market	470	18 500	270	4 995 000	20 000	18 500	17 115	19 885	810	June 1, 2012	12 600	22 655
SICC	SICOR CI	C		/ 3600	5	3 600	10	36 000	3 600	3 600	3 330	3 870	1 919	September 25, 2000	3 600	3 795
SOGC	SOGB CI	A	10	60000 / 63000	24	63 000	38	2 394 000	63 000	63 000	58 275	67 725	10 417	July 23, 2012	38 000	90 250
SPHC	SAPH CI	A	80	37100 / 37110	15	37 100	220	8 162 000	37 100	37 100	34 320	39 880	6 930	June 22, 2012	31 450	53 000
TOTAL							**538**	**15 587 000**								
DISTRIBUTION - SECTOR																
ABJC	SERVAIR ABIDJAN CI	C	213	7000 /		7 000	104	728 000	7 000	7 000	6 475	7 525	225	July 13, 2000	4 000	9 500
BNBC	BERNABE CI	B	8	44500 / 46800	30	NC			44 500	44 500	41 165	47 835	4 095	July 10, 2012	19 885	49 125
CFAC	CFAO CI	B	98	50000 / 53000	4	50 000	135	6 750 000	50 000	50 000	46 250	53 750	299,7	June 18, 2012	14 000	50 005
PRSC	TRACTAFRIC MOTORS CI	B	2	82000 /		NC			80 005	80 005	74 005	86 005	8 550	May 24, 2012	80 000	90 300
SHEC	VIVO ENERGY CI	B	31	25000 / 26660	3	25 000	3	75 000	25 000	25 000	23 125	26 875	828	August 31, 2011	11 100	27 300
SRIC	SARI CI					SP			66 000	66 000	61 050	70 950	2 309	July 21, 2011	33 245	66 000
TTLC	TOTAL CI	B	2	80000 / 87000	10	81 100	4	324 400	81 100	81 100	75 020	87 180	2 170	August 10, 2011	70 000	88 000
TOTAL							**246**	**7 877 400**								
OTHERS SECTORS																
STAC	SETAO CI	C	50	5900 /		5 900	50	295 000	5 580	5 900	5 460	6 340			3 700	5 900
TOTAL							**50**	**295 000**								
TOTAL - STOCKS MARKET							**119 429**	**139 208 697**								

Legend

(*) the capital of the company includes convertible preference shares after 3 to 5 years into common shares.

Mentions : NC: Unlisted **Ex:** Ex-coupon or Ex-right **SP:** Suspended **DIF:** Differed **Val-T:** Right's value

Classify Stock exchange Capitalization :

A: Companies having a stock exchange capitalization Higher than XOF 100 billion.
B: Companies having a stock exchange capitalization Ranging between XOF 10 billion and XOF 100 billion.
C: Companies having a Lower stock exchange capitalization or equalizes to 10 billion FCFA. .

RIGHTS MARKET

Symbol	Security	Qty	Price Bid. /Ask.	Qty	Curr. Price	Volume	Value	Previous Price	Next Session Reference Price	Next Session Price Range		Parity	Trading Period Start	Trading Period End
TOTAL-RIGHTS MARKET														

Parity: y to x means y rights for x new shares.

BONDS MARKET

September 20th, 2012 Session

Symbol	Security	Qty	Price Bid. /Ask.	Qty	Curr. Price	Volume	Value	Previous Price	Next Session Price Reference	Next Session Price Range		Coupon Income	Type Amort	Bond Coupon Period	Bond Coupon Net Income	Bond Coupon Payment date
REGIONAL BOND																
BIDC.O1	BIDC 5.60% 2006-2013		/ 9900	3 082	NC			10 000	10 000	9 250	10 750	61,37	ACD	A	560,000	August 11, 2012
BIDC.O2	BIDC 6.75 % 2010-2017				NC			10 000	10 000	9 250	10 750	311,68	ACD	S	337,500	04/04-10
BOAB.O2	BOA BENIN 6.20% 2009-2014		/ 9950	1 101	NC			9 900	9 900	9 160	10 640	142,11	AC	A	582,800	June 23, 2012
BOABF.O2	BOA BURKINA F. 6,20% 2009-2014				NC			10 000	10 000	9 250	10 750	142,11	AC	A	582,800	June 23, 2012
BOAC.O1	BOA - CI 6.20% 2009-2014				NC			10 000	10 000	9 250	10 750	148,15	AC	A	607,600	June 23, 2012
BOAD.O7	BOAD 5% 2005-2013				NC			10 000	10 000	9 250	10 750	365,75	ACD	A	500,000	December 28, 2011
BOAD.O9	BOAD 5% 2006-2014				NC			10 000	10 000	9 250	10 750	309,59	ACD	A	500,000	February 7, 2012
BOAD.O10	BOAD 4.75% 2006-2012				NC			10 000	10 000	9 250	10 750	294,11	ACD	A	475,000	February 7, 2012
BOAD.O11	BOAD 5.95% 2012-2019				NC			10 000	10 000	9 250	10 750	322,77	ACD	A	595,000	March 6, 2012
BOAM.O2	BOA MALI 6.50% 2009-2014				NC			10 000	10 000	9 250	10 750	137,89	AC	A	565,500	June 23, 2012
BOAN.O1	BOA NIGER 6.50% 2009-2014				NC			10 000	10 000	9 250	10 750	137,89	AC	A	565,500	June 23, 2012
BOAS.O1	BOA SENEGAL 6.50% 2009-2014				NC			10 000	10 000	9 250	10 750	148,98	IF	A	611,000	June 23, 2012
CAAB.O3	CAA BENIN 6,50% 2011-2016				NC			10 000	10 000	9 250	10 750	561,20	ACD	A	650,000	November 9, 2011
CLTB.O2	CELTEL BURKINA 6.35% 2007-2013		/ 10000	59	NC			9 900	9 900	9 160	10 640	55,15	ACD	S	298,450	17/02-08
EOS.O2	ETAT SENEGAL 5.50% 2007-2012				NC			10 000	10 000	9 250	10 750	509,32	ACD	A	550,000	October 18, 2011
EOS.O3	ETAT SENEGAL 6.75% 2010-2015				NC			9 980	9 980	9 235	10 725	571,44	ACD	A	675,000	November 16, 2011
EOT.O2	ETAT TOGOLAIS 6.50% 2011-2016				NC			9 950	9 950	9 205	10 695	336,58	ACD	A	650,000	March 15, 2012
PAAC.O1	PAA 6.95% 2010-2017				NC			10 000	10 000	9 250	10 750	214,02	ACD	S	342,361	28/05-11
PADS.O2	PAD 7% 2010-2017				NC			10 000	10 000	9 250	10 750	149,75	ACD	S	304,500	22/06-12
PALC.O1	PALMCI 7% 2009-2016				NC			10 000	10 000	9 250	10 750	157,87	ACD	S	343,000	28/06-12
SHAF.O2	SHELTER AFRIQUE 6% 2008-2014		/ 9900	5 714	NC			10 000	10 000	9 250	10 750	199,96	ACD	S	301,639	21/05-11
TGTLT.O1	TOGO TELECOM 6.50% 2007-2014				NC			5 000	5 000	4 625	5 375	30,13	ACD	S	154,005	15/02-08
TPBF.O2	TPBF 6,50% 2011-2016	200	9900 / 10000	21 249	NC			9 900	9 900	9 160	10 640	486,61	ACD	A	650,000	December 21, 2011
TPCI.O8	TPCI 6.95% 2009-2014	16	6667 /		NC			6 667	6 667	6 170	7 165	58,39	ACD	A	463,333	August 5, 2012
TPCI.O9	TPCI 6.25% 2010-2013				NC			9 900	9 900	9 160	10 640	191,78	IF	A	625,000	May 31, 2012
TPCI.O10	TPCI 7% 2010-2017				NC			9 800	9 800	9 065	10 535	678,96	AC	A	700,000	October 1, 2011
TPCI.O11	TPCI 6,5% 2011-2016				NC			10 000	10 000	9 250	10 750	8,90	ACD	A	650,000	September 15, 2012
TOTAL																
KOLAS BOND																
AFD.O1	AFD 5.25% 2008-2016		/ 9900	300	NC			9 900	9 900	9 160	10 640	275,39	IF	A	523,532	March 12, 2012
TOTAL																
TOTAL-BONDS MARKET																

Legend
Type Amort: Type d'Amortissement **- IF:** IN FINE **- AC:** AMORTISSEMENT CONSTANT **- AD:** AMORTISSEMENT DEGRESSIF **- ACD:** AMORTISSEMENT DIFFERE CONSTANT
Period : Coupons Payment Period **- A:** Yearly **- S:** Semi annual **- T:** Quaterly
Payment date : Interest Payment expiry
Mentions : NC: Unlisted **Ex:** Ex-coupon ou Ex-right **SP:** Suspended **DIF: D**iffered

Notices,Decisions, Instructions & Circulars of the day

Notice N°155/BRVM/DGpi Delisting - SARI CI.
Notice N°154/BRVM/DGpi Listing - CFAO CI & SARI CI.
Notice N°153/BRVM/DGpi Listing - CFAO CI & CIDP CI.
Notice N°152/BRVM/DGpi Reported trades.
Notice N°151/BRVM/DGpi Trade cancellation.

Notices and instructions are available with National Offices and on the Website of BRVM: www.brvm.org

Erratum:

Calendar of General Meetings - LISTED COMPANIES

SICOR
- Prorogation General Meeting at a later date.

MOVIS
- December, 12nd 2012, Prorogation General Meeting.