Bulletin Officiel de la Cote

BOURSE REGIONALE DES VALEURS MOBILIERES S.A.

SOCIETE ANONYME AU CAPITAL DE FCFA 3 062 040 000
Siège Social: Abidjan - COTE D'IVOIRE
Siège Social : 18, Rue Joseph Anoma (Rue des Banques) – 01 B.P. 3802 Abidjan 01
Tel: (225) 20 326 685 / 20 326 686 Fax : (225) 20 326 684
Site Internet: www.brvm.org

Bulletin du 06 juillet 2012 **Vol : 15 N° : 130**

Séance du 06 juillet 2012

Indices de référence

Base = 100 au 15 septembre 1998	Fermeture	Variation en valeur	Variation en %	Fermeture Précédente	Capitalisation Boursière en F CFA
BRVM 10	168.15	-0.27	-0.16%	168.42	2 505 599 576 381
BRVM Composite	147.20	-0.15	-0.10%	147.35	3 369 947 623 016

Capitalisation du marché obligataire (en F CFA)	838 754 815 800

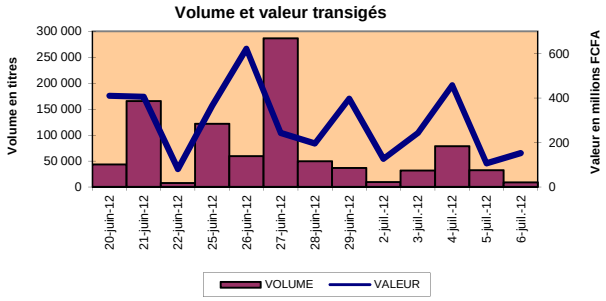

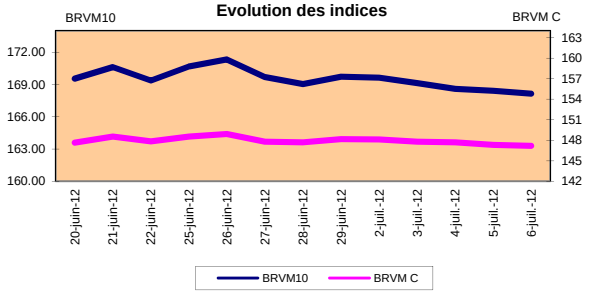

Indices sectoriels

Base = 100 au 14 juin 1999	Fermeture	Variation en valeur	Variation en %	Fermeture Précédente	Nombre de sociétés
BRVM - Industrie	82.43	0.29	0.35%	82.14	12
BRVM - Services Publics	338.15	0.35	0.10%	337.80	4
BRVM - Finances	57.58	0.20	0.35%	57.38	8
BRVM - Transport	233.14	0.00	0.00%	233.14	2
BRVM - Agriculture	455.63	-7.50	-1.62%	463.13	4
BRVM - Distribution	129.66	-0.31	-0.24%	129.97	7
BRVM - Autres Secteurs	54.20	0.00	0.00%	54.20	1

Sommaire du marché

	Volume Transigé	Valeur Totale Transigée (F CFA)	Nombre de Transactions	Nombre de titres échangés	Titres Gains	Titres Pertes	Titres Inchangés
Actions	8 636	150 111 649	143	21	5	6	10
Obligations	248	2 480 000	11	5	1	0	4
Droits	0	0	0	0	0	0	0

Titres les plus actifs		Plus fortes hausses			Plus fortes baisses		
Titres	Volume	Titres	Cours	Variation	Titres	Cours	Variation
ECOBANK TRANS. INCORP. TG	5 991	SOLIBRA CI	188 000	1500	SOGB CI	84 000	-1 000
SOGB CI	811	SGB CI	46 000	1000	PALM CI	20 100	-900
SITAB CI	530	CIE CI	24 000	500	UNIWAX CI	7 500	-500
SAPH CI	393	FILTISAC CI	3 700	200	CFAO CI	21 000	-300
FILTISAC CI	152	NEI-CEDA CI	2 775	175	SITAB CI	70 000	-200

Indices boursiers internationaux

Places financières africaines	Indices	Clôture 6-juil.-12	Variation Séance précédente	Indices au 30-déc.-11	Autres places financières	Indices	Clôture 6-juil.-12	Variations Séance précédente	Indices au 30-déc.-11
ACCRA (*)	GSE	1 030.66	-0.96%	969.03	PARIS (**)	CAC 40	3 215.47	-0.43%	3.159,81
CASABLANCA (**)	MADEX	8 194.61	0.00%	9011.57	LONDRES (**)	FOOTSIE 100	5 689.74	-0.05%	5.572,28
LAGOS (*)	NSE	22 049.29	0.54%	20,730.63	NEW YORK (**)	DJIA	12 896.67	-0.36%	12.217,56
TUNIS (*)	TUNINDEX	5 017.97	-0.12%	4,722.25	TOKYO (*)	NIKKEI 225	9 020.75	-0.65%	8.455,35

(*) Indices de la veille (**) Indices à 11 H00GMT

Coupons annoncés

Symbole	Titre	Coupon Montant net (FCFA)	Coupon Date de détachement	Coupon Date de paiement
ETIT	ETI TG	0.4 cent $ US	28-juin-12	17-juil.-12
UNLC	UNILEVER CI	1 233	5-juil.-12	9-juil.-12
BNBC	BERNABE CI	4 095	6-juil.-12	10-juil.-12
SMBC	SMB CI	450	16-juil.-12	18-juil.-12
SOGC	SOGB CI	10 417	19-juil.-12	23-juil.-12

ND: Non Disponible

MARCHÉ DES ACTIONS

Séance du 06 juillet 2012

Symbole	Titre	Classe de Capitalisation Boursière	Qté	Cours Ach. / Vend.	Qté	Cours du jour	Volume	Valeur	Cours Précéd.	Séance prochaine: Cours Réference	Séance prochaine: Ecarts maximaux		Dernier dividende Payé: Montant net	Dernier dividende Payé: Date	Cours extrêmes sur les 52 dernières semaines: Plus Bas	Cours extrêmes sur les 52 dernières semaines: Plus Haut
SECTEUR - INDUSTRIE																
CABC	SICABLE CI	C	4	Marché /		NC			30 000	30 000	27 750	32 250	2 250	31-mai-12	29 000	40 000
FTSC	FILTISAC CI	B	15 841	Marché /		3 700	152	562 400	3 500	3 700	3 425	3 975	321	19-juil-10	2 500	3 900
NEIC	NEI-CEDA CI	C	82	2775 /		2 775	48	133 200	2 600	2 775	2 570	2 980	225	28-juin-01	2 600	3 000
NTLC	NESTLE CI	B	3	44000 / 46000	2	44 000	1	44 000	44 000	44 000	40 700	47 300	630	12-août-11	43 000	51 000
SEMC	CROWN SIEM CI	B	45	22010 /		NC			22 010	22 010	20 360	23 660	675	28-sept-11	21 995	24 515
SIVC	SIVOA CI	C	31	7400 /		7 400	150	1 110 000	7 400	7 400	6 845	7 955	405	04-juil-12	6 200	9 000
SLBC	SOLIBRA CI	A	143	188000 /		188 000	10	1 880 000	186 500	188 000	173 900	202 100	16 380	02-mai-12	158 005	188 000
SMBC	SMB CI	B	127	Marché /		NC			17 005	17 005	15 730	18 280	344	14-sept-11	16 000	22 295
STBC	SITAB CI	B	12	67500 / 70200	20	70 000	530	37 100 000	70 200	70 000	64 750	75 250	8 399	10-avr-12	57 500	80 000
TTRC	TRITURAF CI-Ste en Liquidation	C		/ 800	106	NC			800	800	740	860	1 440	19-juil-02	800	1 480
UNLC	UNILEVER CI	B	192	40100 /		40 100	12	481 200	40 100	40 100	37 095	43 105	1 233	09-juil-12	35 085	43 000
UNXC	UNIWAX CI	C		/ 7500	30	7 500	70	525 000	8 000	7 500	6 940	8 060	1 350	06-juin-03	6 450	9 675
TOTAL							**973**	**41 835 800**								
SECTEUR - SERVICES PUBLICS																
CIEC	CIE CI	B	2	24000 / 24500	242	24 000	25	600 000	23 500	24 000	22 200	25 800	2 052	31-mai-12	14 000	25 850
ONTBF	ONATEL BF	A	1	39000 / 40000	342	NC			40 000	40 000	37 000	43 000	2 450	01-juin-12	37 200	45 500
SDCC	SODE CI	B	525	Marché / 23000	5	NC			23 110	23 110	21 380	24 840	2 430	31-mai-12	14 000	28 975
SNTS	SONATEL SN	A	4	113500 / 114000	235	114 000	109	12 426 000	114 000	114 000	105 450	122 550	13 050	03-mai-12	105 000	145 000
TOTAL							**134**	**13 026 000**								
SECTEUR - FINANCES																
BICC	BICI CI	B	2	Marché / 38000	77	NC			36 105	36 105	33 400	38 810	432	24-oct-11	28 900	37 625
BOAB	BANK OF AFRICA BN	B	2	54100 / 54500	8	54 500	32	1 744 000	54 500	54 500	50 415	58 585	3 720	07-mai-12	47 000	55 000
BOABF	BANK OF AFRICA BF	B	156	37000 /		NC			37 000	37 000	34 225	39 775	2 625	02-mai-12	31 000	37 200
BOAC	BANK OF AFRICA CI	B	79	28000 / 28500	12	28 000	50	1 400 000	28 000	28 000	25 900	30 100	1 800	02-juin-10	25 500	32 140
BOAN	BANK OF AFRICA NG	B	163	33100 / 33200	29	33 100	78	2 581 800	33 150	33 100	30 620	35 580	1 800	27-juin-12	30 000	43 100
ETIT	ECOBANK TRANS. INCORP. TG (**)	A	55 649	38 / 39	2 395	39	5 991	233 649	39	39	37	41	2.099*	17-juil-12	36	49
SAFC	SAFCA CI	C	20	Marché /		NC			20 000	20 000	18 500	21 500	1 440	29-juil-11	17 000	23 000
SGBC	SGB CI	A	238	45000 / 46000	253	46 000	8	368 000	45 000	46 000	42 550	49 450	3 990	11-juin-12	32 000	49 450
TOTAL							**6 159**	**6 327 449**								
SECTEUR - TRANSPORT																
SDSC	BOLLORE AFRICA LOGISTICS CI	B	68	46000 / 49000	374	46 000	24	1 104 000	46 000	46 000	42 550	49 450	4 660	24-mai-12	39 900	50 130
SVOC	MOVIS CI	C	79	Marché /		NC			3 705	3 705	3 430	3 980	270	05-juil-99	2 600	3 705
TOTAL							**24**	**1 104 000**								
SECTEUR - AGRICULTURE																
PALC	PALM CI	A	88	20100 / 21000	830	20 100	104	2 090 400	21 000	20 100	18 595	21 605	810	01-juin-12	8 885	22 655
SICC	SICOR CI	C		/ 3750	21	NC			3 795	3 795	3 515	4 075	1 919	25-sept-00	3 795	3 795
SOGC	SOGB CI	A	10	83000 / 84000	270	84 000	811	68 124 000	85 000	84 000	77 700	90 300	8 334	27-juin-11	33 000	90 250
SPHC	SAPH CI	A	189	41000 / 42000	424	42 000	393	16 506 000	42 000	42 000	38 850	45 150	6 930	22-juin-12	34 490	53 000
TOTAL							**1 308**	**86 720 400**								
SECTEUR - DISTRIBUTION																
ABJC	SERVAIR ABIDJAN CI	C	52	5950 / 6300	42	NC			6 300	6 300	5 830	6 770	225	13-juil-00	3 585	9 500
BNBC	BERNABE CI	B				NC			45 500	41405 Ex-c	38 300	44 510	4 095	10-juil-12	16 300	49 125
CFAC	CFAO CI	B		/ 21000	132	21 000	33	693 000	21 300	21 000	19 425	22 575	299.7	18-juin-12	14 000	21 300
PRSC	TRACTAFRIC MOTORS CI	B	54	84900 /		NC			84 900	84 900	78 535	91 265	8 550	24-mai-12	75 000	90 300
SHEC	VIVO ENERGY CI	B	36	Marché / 20000	6	NC			19 500	19 500	18 040	20 960	828	31-août-11	11 100	21 000
SRIC	SARI CI	C	913	Marché /		NC			39 000	39 000	36 075	41 925	2 309	21-juil-11	33 245	43 430
TTLC	TOTAL CI	B	5	81000 /		81 000	5	405 000	81 000	81 000	74 925	87 075	2 170	10-août-11	70 000	81 000
TOTAL							**38**	**1 098 000**								
AUTRES SECTEURS																
STAC	SETAO CI	C	46	Marché /		NC			4 390	4 390	4 065	4 715			2 910	5 000
TOTAL																
TOTAL - Marché des actions							**8 636**	**150 111 649**								

Légende:

(*) Montant indicatif et non définitif.

(**) le capital de la société contient des actions de priorités convertibles au bout de 3 - 5 ans en actions ordinaire

Mentions : **NC:** Non Coté **Ex:** Ex-coupon ou Ex-droit **SP:** Suspendu **DIF:** Différé

Classe de Capitalisation Boursière :

A Sociétés ayant une capitalisation boursière **Supérieure à 100 milliards FCFA.**
B Sociétés ayant une capitalisation boursière **Comprise entre 10 milliards FCFA et 100 milliards FCFA.**
C Sociétés ayant une capitalisation boursière **Inférieure ou égale à 10 milliards FCFA.**

MARCHÉ DES DROITS

Symbole	Titre	Qté	Cours Ach. / Vend.	Qté	Cours du jour	Volume	Valeur	Cours Précéd.	Séance prochaine: Cours Reference	Séance prochaine: Ecarts maximaux		Parité	Période de Négociation: Début	Période de Négociation: Fin
TOTAL-Marché des droits														

Parité: **y** pour **x** signifie **y** droits pour **x** action nouvelle

MARCHÉ DES OBLIGATIONS

Séance du 06 juillet 2012

Symbole	Titre	Qté	Cours Ach. / Vend.	Qté	Cours du jour	Volume	Valeur	Cours Précéd.	Séance prochaine Cours Réference	Séance prochaine Ecarts maximaux		Coupon couru	Type Amort	Coupon d'intérêt Période	Coupon d'intérêt Montant net	Coupon d'intérêt Eché.
OBLIGATIONS REGIONALES																
BIDC.O1	BIDC 5.60% 2006-2013				NC			10 000	10 000	9 250	10 750	504.92	ACD	A	560.000	11-août
BIDC.O2	BIDC 6.75 % 2010-2017				10 000	54	540 000	10 000	10 000	9 250	10 750	171.52	ACD	S	337.500	04/04-10
BOAB.O2	BOA BENIN 6.20% 2009-2014		/ 9900	120	NC			9 900	9 900	9 160	10 640	20.76	AC	A	582.800	23-juin
BOABF.O2	BOA BURKINA F. 6,20% 2009-2014				NC			10 000	10 000	9 250	10 750	20.76	AC	A	582.800	23-juin
BOAC.O1	BOA - CI 6.20% 2009-2014				NC			10 000	10 000	9 250	10 750	21.64	AC	A	607.600	23-juin
BOAD.O7	BOAD 5% 2005-2013				NC			10 000	10 000	9 250	10 750	261.64	ACD	A	500.000	28-déc
BOAD.O9	BOAD 5% 2006-2014				NC			10 000	10 000	9 250	10 750	205.48	ACD	A	500.000	07-févr
BOAD.O10	BOAD 4.75% 2006-2012				NC			10 000	10 000	9 250	10 750	195.21	ACD	A	475.000	07-févr
BOAD.O11	BOAD 5.95% 2012-2019				NC			10 000	10 000	9 250	10 750	198.88	ACD	A	595.000	06-mars
BOAM.O2	BOA MALI 6.50% 2009-2014				NC			10 000	10 000	9 250	10 750	20.14	AC	A	565.500	23-juin
BOAN.O1	BOA NIGER 6.50% 2009-2014				NC			9 900	9 900	9 160	10 640	20.14	AC	A	565.500	23-juin
BOAS.O1	BOA SENEGAL 6.50% 2009-2014				NC			10 000	10 000	9 250	10 750	21.76	IF	A	611.000	23-juin
CAAB.O3	CAA BENIN 6,50% 2011-2016	1	10000 /		NC			10 000	10 000	9 250	10 750	426.23	ACD	A	650.000	09-nov
CLTB.O2	CELTEL BURKINA 6.35% 2007-2013				NC			10 000	10 000	9 250	10 750	228.31	ACD	S	298.450	17/02-08
EOS.O2	ETAT SENEGAL 5.50% 2007-2012				NC			10 000	10 000	9 250	10 750	394.79	ACD	A	550.000	18-oct
EOS.O3	ETAT SENEGAL 6.75% 2010-2015				10 000	50	500 000	10 000	10 000	9 250	10 750	430.89	ACD	A	675.000	16-nov
EOT.O2	ETAT TOGOLAIS 6.50% 2011-2016		/ 10000	160	NC			9 950	9 950	9 205	10 695	201.23	ACD	A	650.000	15-mars
PAAC.O1	PAA 6.95% 2010-2017		/ 10000	50	NC			10 000	10 000	9 250	10 750	72.58	ACD	S	342.361	28/05-11
PADS.O2	PAD 7% 2010-2017				NC			10 000	10 000	9 250	10 750	23.30	ACD	S	304.500	22/06-12
PALC.O1	PALMCI 7% 2009-2016		/ 10000	448	10 000	105	1 050 000	10 000	10 000	9 250	10 750	15.04	ACD	S	343.000	28/06-12
SHAF.O2	SHELTER AFRIQUE 6% 2008-2014		/ 10000	31	10 000	11	110 000	9 950	10 000	9 250	10 750	75.39	ACD	S	301.639	21/05-11
TGTLT.O1	TOGO TELECOM 6.50% 2007-2014				NC			5 985	5 985	5 540	6 430	147.17	ACD	S	188.116	15/02-08
TPBF.O2	TPBF 6,50% 2011-2016				NC			10 000	10 000	9 250	10 750	351.64	ACD	A	650.000	21-déc
TPCI.O8	TPCI 6.95% 2009-2014	35	10000 /		10 000	28	280 000	10 000	10 000	9 250	10 750	641.53	ACD	A	696.904	05-août
TPCI.O9	TPCI 6.25% 2010-2013		/ 9800	408	NC			9 750	9 750	9 020	10 480	61.64	IF	A	625.000	31-mai
TPCI.O10	TPCI 7% 2010-2017				NC			10 000	10 000	9 250	10 750	533.61	AC	A	700.000	01-oct
TPCI.O11	TPCI 6,5% 2011-2016	250	9900 /		NC			9 900	9 900	9 160	10 640	525.34	AC	A	650.000	15-sept
TOTAL						**248**	**2 480 000**									
OBLIGATIONS KOLAS																
AFD.O1	AFD 5.25% 2008-2016				NC			9 900	9 900	9 160	10 640	166.38	IF	A	523.532	12-mars
TOTAL																
TOTAL-Marché des obligations						**248**	**2 480 000**									

Légende:
Type Amort: Type d'Amortissement **- IF:** IN FINE **- AC:** AMORTISSEMENT CONSTANT **- AD:** AMORTISSEMENT DEGRESSIF **- ACD:** AMORTISSEMENT DIFFERE CONSTANT
Période : Périodicité **de paiement des coupons - A:** annuelle **- S:** Semestrielle **- T:** Trimestrielle
Eché. : Échéance de paiement des intérêts
Mentions : NC: Non Coté **Ex:** Ex-coupon ou Ex-droit **SP:** Suspendu **DIF:** Différé

Avis, Décisions, Instructions & Circulaires du jour

Avis N°122/BRVM/DG du 6 juillet 2012 Fusion – absorption_CFAO CÔTE D'IVOIRE - SARI CÔTE D'IVOIRE.
Avis N°121/BRVM/DG du 6 juillet 2012 Scission avec apport partiel d'Actifs - CFAO CÔTE D'IVOIRE .
Avis N°120/BRVM/DG du 6 juillet 2012 Transactions sur dossier.

Les Avis et Instructions sont disponibles auprès des Antennes Nationales de Bourse et sur le site internet de la BRVM : www.brvm.org

Erratum:

Calendrier des Assemblées Générales 2012

Août 2012
- Prorogation de l'Assemblée Générale_Exercice 2011 jusqu'au 31 Août 2012 - SICOR CI.

Decembre 2012
- Prorogation de l'Assemblée Générale_Exercice 2011 jusqu'au 12 Décembre 2012 - MOVIS CI.

Official Newsletter

BOURSE REGIONALE DES VALEURS MOBILIERES S.A.

LIMITED COMPANY, CAPITAL XOF 3 062 040 000
Head Office: Abidjan - COTE D'IVOIRE
Address: 18, Rue Joseph Anoma (Rue des Banques) – 01 B.P. 3802 Abidjan
Tel: (225) 20 326 685 / 20 326 686 Fax : (225) 20 326 684
Website : **www.brvm.org**

July 6, 2012 **Vol : 15 N° : 130**

July 6, 2012 Session

References Indexes

Base = 100 To September 15th, 1998	Close	Change Value	Change %	Previous Close	Market Capitalization XOF
BRVM 10	**168,15**	**-0,27**	**-0.16%**	**168,42**	**2 505 599 576 381**
BRVM Composite	**147,20**	**-0,15**	**-0.10%**	**147,35**	**3 369 947 623 016**

Bonds Market Capitalization (XOF)	**838 754 815 800**

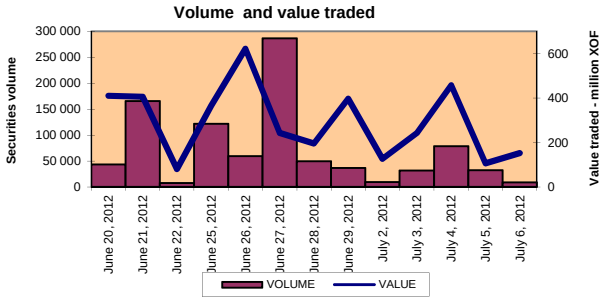

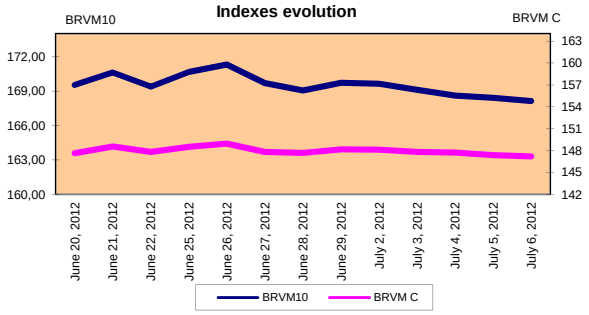

Sectoral Indexes

Base = 100 on june 14th, 1999	Close	Change Value	Change %	Previous Close	Number of Companies
BRVM - Industry	82,43	0,29	0,35%	82,14	12
BRVM - Public Utility Service	338,15	0,35	0,10%	337,80	4
BRVM - Financial	57,58	0,20	0,35%	57,38	8
BRVM - Transport	233,14	0,00	0,00%	233,14	2
BRVM - Agriculture	455,63	-7,50	-1,62%	463,13	4
BRVM - Distribution	129,66	-0,31	-0,24%	129,97	7
BRVM - Others Sectors	54,20	0,00	0,00%	54,20	1

Market Summary

	Volume Traded	Total Value Traded (XOF)	Number of Transactions	Number of securities Traded	securities Gains	securities Losses	securities traded
Stocks	8 636	150 111 649	143	21	5	6	10
Bonds	248	2 480 000	11	5	1	0	4
Rights	0	0	0	0	0	0	0

Most Actives securities		Raise			Drop		
securities	Volume	securities	Price	Change	securities	Price	Change
ECOBANK TRANS. INCORP. TG	5 991	SOLIBRA CI	188 000	1500	SOGB CI	84 000	-1 000
SOGB CI	811	SGB CI	46 000	1000	PALM CI	20 100	-900
SITAB CI	530	CIE CI	24 000	500	UNIWAX CI	7 500	-500
SAPH CI	393	FILTISAC CI	3 700	200	CFAO CI	21 000	-300
FILTISAC CI	152	NEI-CEDA CI	2 775	175	SITAB CI	70 000	-200

International Exchange indexes

African exchanges	Indexes	Close 22-juin-12	Changes Previous Close Session	indexes 30-déc.-11	Others exchanges	Indexes	Close 22-juin-12	Changes Previous Close Session	Indexes 30-déc.-11
ACCRA (*)	GSE	1 030,66	-0,96%	969,03	PARIS (**)	CAC 40	3 215,47	-0,43%	3.159,81
CASABLANCA (**)	MADEX	8 194,61	0,00%	9011,57	LONDRES (**)	FOOTSIE 100	5 689,74	-0,05%	5.572,28
LAGOS (*)	NSE	22 049,29	0,54%	20,730.63	NEW YORK (**)	DJIA	12 896,67	-0,36%	12.217,56
TUNIS (*)	TUNINDEX	5 017,97	-0,12%	4,722.25	TOKYO (*)	NIKKEI 225	9 020,75	-0,65%	8.455,35

(*) Indexes of the day before (**) Indexes at 11 H00 GMT

Announced Coupons

Symbol	securities	Coupon Net Income (XOF)	Coupon Detachment Date	Coupon Payment Date
ETIT	ETI TG	0.4 cent $ US	June 28, 2012	July 17, 2012
UNLC	UNILEVER CI	1 233	July 5, 2012	July 9, 2012
BNBC	BERNABE CI	4 095	July 6, 2012	July 10, 2012
SMBC	SMB CI	450	July 16, 2012	July 18, 2012
SOGC	SOGB CI	10 417	July 19, 2012	July 23, 2012

NA: Not Available

STOCKS MARKET

July 6th, 2012 Session

Symbol	Security	Classify Stock exchange Capitalization	Qty	Price Bid. /Ask.	Qty	Curr. Price	Volume	Value	Previous Price	Next Session Price Réference	Next Session Price Range		Dividend paid Net Income	Dividend paid Date	Extremes Price during the past 52 weeks Low	Extremes Price during the past 52 weeks High
INDUSTRY - SECTOR																
CABC	SICABLE CI	C	4	Market /		NC			30 000	30 000	27 750	32 250	2 250	May 31, 2012	29 000	40 000
FTSC	FILTISAC CI	B	15 841	Market /		3 700	152	562 400	3 500	3 700	3 425	3 975	321	July 19, 2010	2 500	3 900
NEIC	NEI-CEDA CI	C	82	2775 /		2 775	48	133 200	2 600	2 775	2 570	2 980	225	June 28, 2001	2 600	3 000
NTLC	NESTLE CI	B	3	44000 / 46000	2	44 000	1	44 000	44 000	44 000	40 700	47 300	630	August 12, 2011	43 000	51 000
SEMC	CROWN SIEM CI	B	45	22010 /		NC			22 010	22 010	20 360	23 660	675	September 28, 2011	21 995	24 515
SIVC	SIVOA CI	C	31	7400 /		7 400	150	1 110 000	7 400	7 400	6 845	7 955	405	July 4, 2012	6 200	9 000
SLBC	SOLIBRA CI	A	143	188000 /		188 000	10	1 880 000	186 500	188 000	173 900	202 100	16 380	May 2, 2012	158 005	188 000
SMBC	SMB CI	B	127	Market /		NC			17 005	17 005	15 730	18 280	344	September 14, 2011	16 000	22 295
STBC	SITAB CI	B	12	67500 / 70200	20	70 000	530	37 100 000	70 200	70 000	64 750	75 250	8 399	April 10, 2012	57 500	80 000
TTRC	TRITURAF CI-Company in Liquidation	C		/ 800	106	NC			800	800	740	860	1 440	July 19, 2002	800	1 480
UNLC	UNILEVER CI	B	192	40100 /		40 100	12	481 200	40 100	40 100	37 095	43 105	1 233	July 9, 2012	35 085	43 000
UNXC	UNIWAX CI	C		/ 7500	30	7 500	70	525 000	8 000	7 500	6 940	8 060	1 350	June 6, 2003	6 450	9 675
TOTAL							**973**	**41 835 800**								
PUBLICS UTILITIES - SECTOR																
CIEC	CIE CI	B	2	24000 / 24500	242	24 000	25	600 000	23 500	24 000	22 200	25 800	2 052	May 31, 2012	14 000	25 850
ONTBF	ONATEL BF	A	1	39000 / 40000	342	NC			40 000	40 000	37 000	43 000	2 450	June 1, 2012	37 200	45 500
SDCC	SODE CI	B	525	Market / 23000	5	NC			23 110	23 110	21 380	24 840	2 430	May 31, 2012	14 000	28 975
SNTS	SONATEL SN	A	4	113500 / 114000	235	114 000	109	12 426 000	114 000	114 000	105 450	122 550	13 050	May 3, 2012	105 000	145 000
TOTAL							**134**	**13 026 000**								
FINANCIAL - SECTOR																
BICC	BICI CI	B	2	Market / 38000	77	NC			36 105	36 105	33 400	38 810	432	October 24, 2011	28 900	37 625
BOAB	BANK OF AFRICA BN	B	2	54100 / 54500	8	54 500	32	1 744 000	54 500	54 500	50 415	58 585	3 720	May 7, 2012	47 000	55 000
BOABF	BANK OF AFRICA BF	B	156	37000 /		NC			37 000	37 000	34 225	39 775	2 625	May 2, 2012	31 000	37 200
BOAC	BANK OF AFRICA CI	B	79	28000 / 28500	12	28 000	50	1 400 000	28 000	28 000	25 900	30 100	1 800	June 2, 2010	25 500	32 140
BOAN	BANK OF AFRICA NG	B	163	33100 / 33200	29	33 100	78	2 581 800	33 150	33 100	30 620	35 580	1 800	June 27, 2012	30 000	43 100
ETIT	ECOBANK TRANS. INCORP. TG (**)	A	55 649	38 / 39	2 395	39	5 991	233 649	39	39	37	41	2.099*	July 17, 2012	36	49
SAFC	SAFCA CI	C	20	Market /		NC			20 000	20 000	18 500	21 500	1 440	July 29, 2011	17 000	23 000
SGBC	SGB CI	A	238	45000 / 46000	253	46 000	8	368 000	45 000	46 000	42 550	49 450	3 990	June 11, 2012	32 000	49 450
TOTAL							**6 159**	**6 327 449**								
TRANSPORTATION - SECTOR																
SDSC	BOLLORE AFRICA LOGISTICS CI	B	68	46000 / 49000	374	46 000	24	1 104 000	46 000	46 000	42 550	49 450	4 660	May 24, 2012	39 900	50 130
SVOC	MOVIS CI	C	79	Market /		NC			3 705	3 705	3 430	3 980	270	July 5, 1999	2 600	3 705
TOTAL							**24**	**1 104 000**								
AGRICULTURE - SECTOR																
PALC	PALM CI	A	88	20100 / 21000	830	20 100	104	2 090 400	21 000	20 100	18 595	21 605	810	June 1, 2012	8 885	22 655
SICC	SICOR CI	C		/ 3750	21	NC			3 795	3 795	3 515	4 075	1 919	September 25, 2000	3 795	3 795
SOGC	SOGB CI	A	10	83000 / 84000	270	84 000	811	68 124 000	85 000	84 000	77 700	90 300	8 334	June 27, 2011	33 000	90 250
SPHC	SAPH CI	A	189	41000 / 42000	424	42 000	393	16 506 000	42 000	42 000	38 850	45 150	6 930	June 22, 2012	34 490	53 000
TOTAL							**1 308**	**86 720 400**								
DISTRIBUTION - SECTOR																
ABJC	SERVAIR ABIDJAN CI	C	52	5950 / 6300	42	NC			6 300	6 300	5 830	6 770	225	July 13, 2000	3 585	9 500
BNBC	BERNABE CI	B				NC			45 500	41405 Ex-c	38 300	44 510	4 095	July 10, 2012	16 300	49 125
CFAC	CFAO CI	B		/ 21000	132	21 000	33	693 000	21 300	21 000	19 425	22 575	299,7	June 18, 2012	14 000	21 300
PRSC	TRACTAFRIC MOTORS CI	B	54	84900 /		NC			84 900	84 900	78 535	91 265	8 550	May 24, 2012	75 000	90 300
SHEC	VIVO ENERGY CI	B	36	Market / 20000	6	NC			19 500	19 500	18 040	20 960	828	August 31, 2011	11 100	21 000
SRIC	SARI CI	C	913	Market /		NC			39 000	39 000	36 075	41 925	2 309	July 21, 2011	33 245	43 430
TTLC	TOTAL CI	B	5	81000 /		81 000	5	405 000	81 000	81 000	74 925	87 075	2 170	August 10, 2011	70 000	81 000
TOTAL							**38**	**1 098 000**								
OTHERS SECTORS																
STAC	SETAO CI	C	46	Market /		NC			4 390	4 390	4 065	4 715			2 910	5 000
TOTAL																
TOTAL - STOCKS MARKET							**8 636**	**150 111 649**								

Legend

(*) Indicative, not definitive.

(**) the capital of the company includes convertible preference shares after 3 to 5 years into common shares.

Mentions : NC: Unlisted **Ex:** Ex-coupon or Ex-right **SP:** Suspended **DIF:** Differed

Classify Stock exchange Capitalization :

A: Companies having a stock exchange capitalization Higher than XOF 100 billion.
B: Companies having a stock exchange capitalization Ranging between XOF 10 billion and XOF 100 billion.
C: Companies having a Lower stock exchange capitalization or equalizes to XOF 10 billion.

RIGHTS MARKET

Symbol	Security	Qty	Price Bid. /Ask.	Qty	Curr. Price	Volume	Value	Previous Price	Next Session Reference Price	Next Session Price Range		Parity	Trading Period Start	Trading Period End
TOTAL-RIGHTS MARKET														

Parity: y to x means y rights for x new shares.

BONDS MARKET

July 6th, 2012 Session

Symbol	Security	Qty	Price Bid. /Ask.	Qty	Curr. Price	Volume	Value	Previous Price	Next Session Price Réference	Next Session Price Range		Coupon Income	Type Amort	Bond Coupon Period	Bond Coupon Net Income	Bond Coupon Payment date
REGIONAL BOND																
BIDC.O1	BIDC 5.60% 2006-2013				NC			10 000	10 000	9 250	10 750	504,92	ACD	A	560,000	August 11, 2011
BIDC.O2	BIDC 6.75 % 2010-2017				10 000	54	540 000	10 000	10 000	9 250	10 750	171,52	ACD	S	337,500	04/04-10
BOAB.O2	BOA BENIN 6.20% 2009-2014		/ 9900	120	NC			9 900	9 900	9 160	10 640	20,76	AC	A	582,800	June 23, 2012
BOABF.O2	BOA BURKINA F. 6,20% 2009-2014				NC			10 000	10 000	9 250	10 750	20,76	AC	A	582,800	June 23, 2012
BOAC.O1	BOA - CI 6.20% 2009-2014				NC			10 000	10 000	9 250	10 750	21,64	AC	A	607,600	June 23, 2012
BOAD.O7	BOAD 5% 2005-2013				NC			10 000	10 000	9 250	10 750	261,64	ACD	A	500,000	December 28, 2011
BOAD.O9	BOAD 5% 2006-2014				NC			10 000	10 000	9 250	10 750	205,48	ACD	A	500,000	February 7, 2012
BOAD.O10	BOAD 4.75% 2006-2012				NC			10 000	10 000	9 250	10 750	195,21	ACD	A	475,000	February 7, 2012
BOAD.O11	BOAD 5.95% 2012-2019				NC			10 000	10 000	9 250	10 750	198,88	ACD	A	595,000	March 6, 2012
BOAM.O2	BOA MALI 6.50% 2009-2014				NC			10 000	10 000	9 250	10 750	20,14	AC	A	565,500	June 23, 2012
BOAN.O1	BOA NIGER 6.50% 2009-2014				NC			9 900	9 900	9 160	10 640	20,14	AC	A	565,500	June 23, 2012
BOAS.O1	BOA SENEGAL 6.50% 2009-2014				NC			10 000	10 000	9 250	10 750	21,76	IF	A	611,000	June 23, 2012
CAAB.O3	CAA BENIN 6,50% 2011-2016	1	10000 /		NC			10 000	10 000	9 250	10 750	426,23	ACD	A	650,000	November 9, 2011
CLTB.O2	CELTEL BURKINA 6.35% 2007-2013				NC			10 000	10 000	9 250	10 750	228,31	ACD	S	298,450	17/02-08
EOS.O2	ETAT SENEGAL 5.50% 2007-2012				NC			10 000	10 000	9 250	10 750	394,79	ACD	A	550,000	October 18, 2011
EOS.O3	ETAT SENEGAL 6.75% 2010-2015				10 000	50	500 000	10 000	10 000	9 250	10 750	430,89	ACD	A	675,000	November 16, 2011
EOT.O2	ETAT TOGOLAIS 6.50% 2011-2016		/ 10000	160	NC			9 950	9 950	9 205	10 695	201,23	ACD	A	650,000	March 15, 2012
PAAC.O1	PAA 6.95% 2010-2017		/ 10000	50	NC			10 000	10 000	9 250	10 750	72,58	ACD	S	342,361	28/05-11
PADS.O2	PAD 7% 2010-2017				NC			10 000	10 000	9 250	10 750	23,30	ACD	S	304,500	22/06-12
PALC.O1	PALMCI 7% 2009-2016		/ 10000	448	10 000	105	1 050 000	10 000	10 000	9 250	10 750	15,04	ACD	S	343,000	28/06-12
SHAF.O2	SHELTER AFRIQUE 6% 2008-2014		/ 10000	31	10 000	11	110 000	9 950	10 000	9 250	10 750	75,39	ACD	S	301,639	21/05-11
TGTLT.O1	TOGO TELECOM 6.50% 2007-2014				NC			5 985	5 985	5 540	6 430	147,17	ACD	S	188,116	15/02-08
TPBF.O2	TPBF 6,50% 2011-2016				NC			10 000	10 000	9 250	10 750	351,64	ACD	A	650,000	December 21, 2011
TPCI.O8	TPCI 6.95% 2009-2014	35	10000 /		10 000	28	280 000	10 000	10 000	9 250	10 750	641,53	ACD	A	696,904	August 5, 2011
TPCI.O9	TPCI 6.25% 2010-2013		/ 9800	408	NC			9 750	9 750	9 020	10 480	61,64	IF	A	625,000	May 31, 2012
TPCI.O10	TPCI 7% 2010-2017				NC			10 000	10 000	9 250	10 750	533,61	AC	A	700,000	October 1, 2011
TPCI.O11	TPCI 6,5% 2011-2016	250	9900 /		NC			9 900	9 900	9 160	10 640	525,34	AC	A	650,000	September 15, 2011
TOTAL						**248**	**2 480 000**									
KOLAS BOND																
AFD.O1	AFD 5.25% 2008-2016				NC			9 900	9 900	9 160	10 640	166,38	IF	A	523,532	March 12, 2012
TOTAL																
TOTAL-BONDS MARKET						**248**	**2 480 000**									

Legend
Type Amort: Type d'Amortissement **- IF:** IN FINE **- AC:** AMORTISSEMENT CONSTANT **- AD:** AMORTISSEMENT DEGRESSIF **- ACD:** AMORTISSEMENT DIFFERE CONSTANT
Period : Coupons Payment Period **- A:** Yearly **- S:** Semi annual **- T:** Quaterly
Payment date : Interest Payment expiry
Mentions : NC: Unlisted **Ex:** Ex-coupon ou Ex-right **SP:** Suspended **DIF: D**iffered

Notices,Decisions, Instructions & Circulars of the day

Notice N°122/BRVM/DG Merger_CFAO CÔTE D'IVOIRE - SARI CÔTE D'IVOIRE.
Notice N°121/BRVM/DG Scission and partial transfer of assets - CFAO CÔTE D'IVOIRE .
Notice N°120/BRVM/DG Negotiated deal.

Notices and instructions are available with National Offices and on the Website of BRVM: www.brvm.org

Erratum:

Calendar of General Meetings - LISTED COMPANIES

August 2012
- August, 30th 2012, Prorogation General Meeting - SICOR CI.

December 2012
- December, 12nd 2012, Prorogation General Meeting - MOVIS CI.