

<b>BRVM 10</b>	<b>169,23</b>
Variation Jour	↑ 0,38 %
Variation annuelle	↑ 9,63 %



# BULLETIN OFFICIEL DE LA COTE

N° 90

jeudi 9 mai 2019

Site : www.brvm.org

<b>BRVM Composite</b>	<b>175,32</b>
Variation Jour	↓ -0,26 %
Variation annuelle	↑ 1,79 %

Evolution des indices

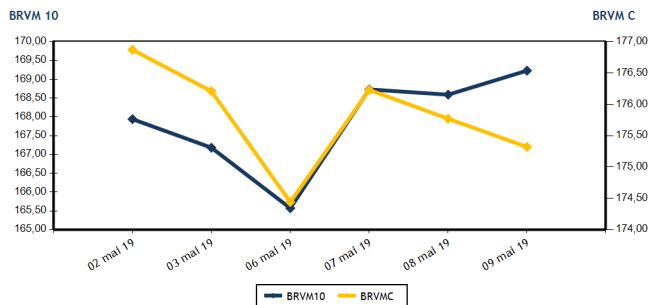

Volumes et valeurs transigés

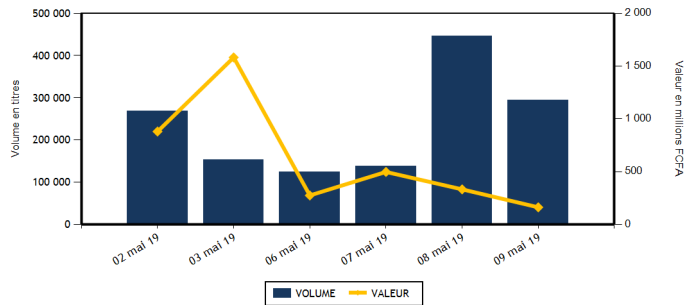

Actions	Niveau	Evol. Jour
Capitalisation boursière (FCFA)	5 220 957 533 496	-0,26 %
Volume échangé	294 642	-33,79 %
Valeur transigée (FCFA)	160 666 805	-49,36 %
Nombre de titres transigés	38	18,75 %
Nombre de titres en hausse	8	-11,11 %
Nombre de titres en baisse	20	81,82 %
Nombre de titres inchangés	10	-16,67 %

**PLUS FORTES HAUSSES**

Titres	Cours	Evol. Jour	Evol. annuelle
ECOBANK COTE D'IVOIRE (ECOC)	3 850	7,24 %	-9,20 %
SAPH CI (SPHC)	2 250	4,65 %	-39,02 %
PALM CI (PALC)	1 350	3,85 %	-28,95 %
CROWN SIEM CI (SEMC)	300	3,45 %	0,00 %
BANK OF AFRICA BN (BOAB)	4 400	3,29 %	4,76 %

Obligations	Niveau	Evol. Jour
Capitalisation boursière (FCFA)	3 556 169 192 830	0,00 %
Volume échangé	158	-90,52 %
Valeur transigée (FCFA)	1 571 260	-89,53 %
Nombre de titres transigés	5	-16,67 %
Nombre de titres en hausse	0	-100,00 %
Nombre de titres en baisse	1	
Nombre de titres inchangés	4	100,00 %

**PLUS FORTES BAISES**

Titres	Cours	Evol. Jour	Evol. annuelle
ORAGROUP TOGO (ORGT)	4 100	-4,65 %	
SOGB CI (SOGC)	2 100	-4,55 %	-8,10 %
VIVO ENERGY CI (SHEC)	960	-4,00 %	1,59 %
SUCRIVOIRE (SCRC)	900	-3,23 %	-5,26 %
SERVAIR ABIDJAN CI (ABJC)	1 650	-2,94 %	37,50 %

**INDICES SECTORIELS**

Base = 100 au 14 juin 1999	Nombre de sociétés	Valeur	Evol. Jour	Evol. annuelle	Volume	Valeur	PER moyen
BRVM - INDUSTRIE	12	48,32	-0,88 %	-15,63 %	2 002	5 319 745	19,65
BRVM - SERVICES PUBLICS	4	579,57	-0,08 %	17,00 %	8 533	45 555 070	11,37
BRVM - FINANCES	15	62,58	-0,16 %	-7,10 %	260 084	79 278 750	6,94
BRVM - TRANSPORT	2	421,65	-0,56 %	-13,33 %	8 006	13 851 710	9,05
BRVM - AGRICULTURE	5	94,19	0,41 %	-25,95 %	4 019	6 862 320	12,96
BRVM - DISTRIBUTION	7	260,27	-1,78 %	-2,82 %	9 998	9 459 210	12,65
BRVM - AUTRES SECTEURS	1	209,76	0,00 %	0,00 %	2 000	340 000	2,61
BRVM - PETITES CAPITALISATIONS	-	-	-	-	-	-	-

Indicateurs	1er et 2è Comp.	BRVM PC
PER moyen du marché	11,33	
Taux de rendement moyen du marché	8,17	
Taux de rentabilité moyen du marché	8,49	
Nombre de sociétés cotées	46	
Nombre de lignes obligataires	46	
Volume moyen annuel par séance	2 964,00	
Valeur moyenne annuelle par séance	5 171 781,12	

Indicateurs	1er et 2è Comp.	BRVM PC
Ratio moyen de liquidité	12,74	
Ratio moyen de satisfaction	26,12	
Ratio moyen de tendance	204,97	
Ratio moyen de couverture	48,79	
Taux de rotation moyen du marché	0,03	
Prime de risque du marché	2,83	
Nombre de SGI participantes	26	

**Définitions**

Volume moyen annuel par séance = Valeur annuel échangé / nombre de séances  
 Valeur moyenne annuelle par séance = Valeur annuelle échangée / nombre de séances  
 Ratio moyen de liquidité = Moyenne des ratios de liquidité (Titres échangés / Volume des ordres de vente)  
 Ratio moyen de satisfaction = Moyenne des ratios de satisfaction (Titres échangés / Volume des ordres d'achat)  
 Ratio moyen de tendance = Moyenne des ratios de tendance (Volume des ordres d'achat / Volume des ordres de vente)  
 Ratio moyen de couverture = Moyenne des ratios de couverture (Volume des ordres de vente / Volume des ordres d'achat)

Taux moyen de rotation = moyenne des taux de rotation des actions cotées (volume transigé / capi flottante)  
 PER moyen du marché = moyenne des PER des actions cotées ayant un PER positif  
 Taux de rendement moyen = moyenne des taux de rendement des actions cotées ayant distribué un dividende  
 Taux de rentabilité moyen = moyenne des taux de rentabilité des actions cotées  
 Prime de risque du marché = (1 / le PER moyen du marché) - le taux de référence actuel des emprunts d'Etat



**MARCHE DES ACTIONS**

Symbole	Titre	Cours Précédent	Cours du jour		Variation jour	Séance de cotation		Cours Référence	Variation de l'année précédente	Dernier dividende payé		Rdt. Net	PER
			Ouv.	Clôt.		Volume	Valeur			Montant net	Date		
<b>SECTEUR - INDUSTRIE</b>		<b>48,32</b>	<b>points</b>		<b>↓</b>								
CABC	SICABLE CI	905	955	920	1,66 %	134	123 420	920	-7,07 %	100,00	31-mai-18	10,87 %	7,14
FTSC	FILTISAC CI	1 340	NC	NC	0,00 %			1 340	-36,79 %	161,27	16-août-18	12,04 %	11,23
NEIC	NEI-CEDA CI	270	265	265	-1,85 %	20	5 300	265	55,88 %	9,00	28-juin-01		4,37
NTLC	NESTLE CI	975	975	975	0,00 %	110	107 250	975	-3,47 %	31,50	12-août-11		
SEMC	CROWN SIEM CI	290	300	300	3,45 %	40	12 000	300	0,00 %	16,92	29-sept.-17	5,64 %	50,52
SIVC	AIR LIQUIDE CI	450	NC	NC	0,00 %			450	-15,89 %	63,00	29-sept.-17	14,00 %	
SLBC	SOLIBRA CI	37 000	37 000	37 000	0,00 %	6	222 000	37 000	-33,93 %	2 322,00	14-juin-18	6,28 %	46,67
SMBC	SMB CI	5 600	5 500	5 500	-1,79 %	200	1 100 000	5 500	12,82 %	450,00	29-août-18	8,18 %	5,44
STBC	SITAB CI	1 250	1 245	1 245	-0,40 %	380	467 850	1 245	-32,15 %	206,20	19-juin-17	16,56 %	
TTRC	TRITURAF CI-Ste en Liquidation	490	SP	SP	0,00 %			490	0,00 %	1 440,00	19-juil.-02		
UNLC	UNILEVER CI	4 485	4 485	4 400	-1,90 %	300	1 339 225	4 400	-30,60 %	1 233,00	9-juil.-12		
UNXC	UNIWAX CI	2 425	2 400	2 355	-2,89 %	812	1 942 700	2 355	16,01 %	173,70	13-juil.-18	7,38 %	12,17
<b>TOTAL</b>						<b>2 002</b>	<b>5 319 745</b>						<b>19,65</b>
<b>SECTEUR - SERVICES PUBLICS</b>		<b>579,57</b>	<b>points</b>		<b>↓</b>								
CIEC	CIE CI	1 390	1 355	1 375	-1,08 %	1 160	1 584 295	1 375	-4,84 %	31,95	20-juil.-18	2,32 %	15,62
ONTBF	ONATEL BF	4 900	4 900	4 900	0,00 %	6 378	31 238 525	4 900	18,07 %	363,96	6-juin-18	7,43 %	10,47
SDCC	SODE CI	3 180	3 175	3 180	0,00 %	390	1 240 100	3 180	-18,15 %	270,00	29-août-18	8,49 %	9,99
SNTS	SONATEL SN	(d) 19 000	19 000	18 990	-0,05 %	605	11 492 150	17 490	18,69 %	1 500,00	14-mai-19	7,90 %	9,39
<b>TOTAL</b>						<b>8 533</b>	<b>45 555 070</b>						<b>11,37</b>
<b>SECTEUR - FINANCES</b>		<b>62,58</b>	<b>points</b>		<b>↓</b>								
BICC	BICI CI	4 800	4 870	4 805	0,10 %	398	1 923 765	4 805	-39,18 %	213,56	2-juil.-18	4,44 %	8,62
BOAB	BANK OF AFRICA BN	4 260	4 280	4 400	3,29 %	1 582	6 920 070	4 400	4,76 %	407,00	15-mai-18	9,25 %	7,01
BOABF	BANK OF AFRICA BF	4 400	4 400	4 400	0,00 %	174	774 150	4 400	-15,38 %	366,00	2-mai-19	8,32 %	5,60
BOAC	BANK OF AFRICA CI	3 690	3 700	3 600	-2,44 %	5 555	20 549 850	3 600	-14,29 %	295,00	6-juin-18	8,19 %	6,15
BOAM	BANK OF AFRICA ML	2 925	2 925	2 900	-0,85 %	3 353	9 720 925	2 900	18,37 %	290,00	31-mai-18	10,00 %	7,07
BOAN	BANK OF AFRICA NG	4 595	4 515	4 460	-2,94 %	102	459 980	4 460	14,36 %	379,44	31-mai-18	8,51 %	7,56
BOAS	BANK OF AFRICA SENEGAL	1 880	1 880	1 845	-1,86 %	3 573	6 700 550	1 845	-8,66 %	160,00	2-mai-18	8,67 %	3,89
CBIBF	CORIS BANK INTERNATIONAL	8 000	7 800	8 000	0,00 %	869	6 691 525	8 000	-7,99 %	336,00	5-juil.-18	4,20 %	10,44
ECOC	ECOBANK COTE D'IVOIRE	3 590	3 350	3 850	7,24 %	3 228	11 724 175	3 850	-9,20 %	368,80	22-juin-18	9,58 %	10,24
ETIT	ECOBANK TRANS. INCORP. TG	18	18	18	0,00 %	239 066	4 297 980	18	0,00 %	1,21	28-avr.-17	6,71 %	1,78
NSBC	NSIA BANQUE COTE D'IVOIRE	3 700	3 600	3 600	-2,70 %	18	64 800	3 600	-40,00 %	466,10	25-juin-18	12,95 %	6,84
ORGT	ORAGROUP TOGO	4 300	4 275	4 100	-4,65 %	498	2 003 250	4 100					9,56
SAFC	SAFCA CI	250	NC	NC	0,00 %			250	16,28 %	23,04	29-juil.-11		
SGBC	SOCIETE GENERALE COTE D'IVOIR	8 300	8 305	8 300	0,00 %	502	4 168 970	8 300	12,16 %	585,00	17-juil.-18	7,05 %	6,17
SIBC	SOCIETE IVOIRIENNE DE BANQUE	2 870	2 880	2 880	0,35 %	1 166	3 278 760	2 880	6,67 %	189,00	8-juin-18	6,56 %	6,21
<b>TOTAL</b>						<b>260 084</b>	<b>79 278 750</b>						<b>6,94</b>
<b>SECTEUR - TRANSPORT</b>		<b>421,65</b>	<b>points</b>		<b>↓</b>								
SDSC	BOLLORE	1 740	1 735	1 730	-0,57 %	8 006	13 851 710	1 730	-13,50 %	182,00	30-mai-18	10,52 %	9,05
SVOC	MOVIS CI	2 395	NC	NC	0,00 %			2 395	-4,20 %	270,00	5-juil.-99		

TOTAL	8 006	13 851 710	9,05
-------	-------	------------	------

**MARCHE DES ACTIONS**

Symbole	Titre	Cours Précédent	Cours du jour		Variation jour	Séance de cotation		Cours Référence	Variation de l'année précédente	Dernier dividende payé		Rdt. Net	PER
			Ouv.	Clôt.		Volume	Valeur			Montant net	Date		
<b>SECTEUR - AGRICULTURE</b>		<b>94,19</b>	<b>points</b>		<b>↑</b>	<b>0,41 %</b>							
PALC	PALM CI	1 300	1 300	1 350	3,85 %	1 859	2 431 350	1 350	-28,95 %	253,47	24-sept.-18	18,78 %	2,40
SCRC	SUCRIVOIRE	930	920	900	-3,23 %	100	91 620	900	-5,26 %	72,00	28-sept.-18	8,00 %	
SICC	SICOR CI	3 560	NC	NC	0,00 %			3 560	-1,11 %	1 919,00	25-sept.-00		21,24
SOGC	SOGB CI	2 200	2 105	2 100	-4,55 %	2 042	4 298 850	2 100	-8,10 %	432,00	23-juil.-18	20,57 %	15,24
SPHC	SAPH CI	2 150	2 250	2 250	4,65 %	18	40 500	2 250	-39,02 %	78,00	27-sept.-18	3,47 %	
<b>TOTAL</b>						<b>4 019</b>	<b>6 862 320</b>						<b>12,96</b>
<b>SECTEUR - DISTRIBUTION</b>		<b>260,27</b>	<b>points</b>		<b>↓</b>	<b>-1,78 %</b>							
ABJC	SERVAIR ABIDJAN CI	1 700	1 650	1 650	-2,94 %	1	1 650	1 650	37,50 %	98,97	20-juin-18	6,00 %	11,93
BNBC	BERNABE CI	2 040	NC	NC	0,00 %			2 040	-15,00 %	63,00	25-juil.-18	3,09 %	6,37
CFAC	CFAO MOTORS CI	525	520	510	-2,86 %	5 096	2 611 460	510	-20,31 %	9,90	27-juil.-18	1,94 %	14,25
PRSC	TRACTAFRIC MOTORS CI	119 500	NC	NC	0,00 %			119 500	-3,62 %	3 839,00	31-août-18	3,21 %	28,01
SHEC	VIVO ENERGY CI	1 000	990	960	-4,00 %	932	894 900	960	1,59 %	42,86	23-juil.-18	4,46 %	12,09
TTLIC	TOTAL CI	1 500	1 500	1 500	0,00 %	739	1 106 950	1 500	10,70 %	103,45	28-sept.-18	6,90 %	8,20
TTLS	TOTAL SN	1 515	1 515	1 500	-0,99 %	3 230	4 844 250	1 500	3,45 %	56,25	27-juil.-18	3,75 %	7,70
<b>TOTAL</b>						<b>9 998</b>	<b>9 459 210</b>						<b>12,65</b>
<b>AUTRES SECTEURS</b>		<b>209,76</b>	<b>points</b>		<b>→</b>	<b>0,00 %</b>							
STAC	SETAO CI	170	170	170	0,00 %	2 000	340 000	170	0,00 %				2,61
<b>TOTAL</b>						<b>2 000</b>	<b>340 000</b>						<b>2,61</b>
<b>TOTAL - Marché des actions</b>						<b>294 642</b>	<b>160 666 805</b>						

**MARCHE DES DROITS**

Symbole	Titre	Cours Précédent	Cours du jour		Variation jour	Séance de cotation		Cours Référence	Variation depuis l'origine	Parité	Periode de négociation	
			Ouv.	Clôt.		Volume	Valeur				Début	fin
<b>TOTAL</b>												
<b>TOTAL - Marché des droits</b>												

**TROISIEME COMPARTIMENT - BRVM PETITES CAPITALISATIONS**

Symbole	Titre	Cours Précédent	Cours du jour		Variation jour	Séance de cotation		Cours Référence	Variation depuis l'origine
			Ouv.	Clôt.		Volume	Valeur		
<b>TOTAL</b>									
<b>TOTAL - 3ème Compartiment - BRVM PC</b>									

**Légende:**  
 (d) Ex-dividende  
 Cours du jour: Ouv.: Ouverture Clôt.: Clôture Moy.: Moyen  
 Mentions : NC: Non Coté Ex-c: Ex-coupon Ex-d: Ex-droit SP: Suspendu Val-T: Valeur Théorique  
 PER = Cours / BNPA selon les données disponibles Rdt. Net: Rendement net (DNPA / Cours)  
 Comp.: 1 - Premier Compartiment 2 - Second Compartiment 3 - Compartiment de croissance  
 Ratio de liquidité = Titres échangés / Volume des ordres de vente  
 : Progression de l'indice sectoriel : Stabilité de l'indice sectoriel : Recul de l'indice sectorie

MARCHE DES OBLIGATIONS

Symbole	Titre	Valeur nominale	Cours Précédent	Cours du jour	Cours Référence	Séance de cotation	Coupon couru	Coupon d'intérêt	Éché.	Type Amort	
						Volume	Valeur	Période	Montant net		
<b>OBLIGATIONS D'ETAT</b>											
EOM.01	ETAT DU MALI 6.20% 2016-2023	8 333	8 333	NC	8 333		496,83	A	516,65	23-mai-19	ACD
EOM.02	Etat du Mali 6.50% 2017-2024	10 000	9 990	NC	9 990		33,74	A	650,00	20-avr.-20	AC
EOM.03	ETAT DU MALI 6,50 % 2018-2025	10 000	10 000	NC	10 000		382,56	A	650,00	7-oct.-19	AC
EOS.04	ETAT SENEGAL 6.70% 2012-2019	2 000	2 000	NC	2 000		53,60	A	134,00	14-déc.-19	ACD
EOS.05	ETAT SENEGAL 6.50% 2013-2023	10 000	10 050	NC	10 050		179,56	S	325,00	29-juil.-19	ACD
EOS.06	ETAT SENEGAL 6.50% 2014-2021	6 000	6 000	NC	6 000		204,88	S	227,50	27-mai-19	ACD
EOS.07	ETAT SENEGAL 6.30% 2015-2025	10 000	10 000	NC	10 000		289,51	S	317,59	25-mai-19	ACD
TPBF.03	TPBF 6,50% 2013-2020	10 000	10 000	NC	10 000		289,09	S	325,00	29-mai-19	ACD
TPBF.04	TPBF 6.50% 2017-2027	10 000	9 930	NC	9 930		174,52	S	322,33	31-juil.-19	ACD
TPBF.05	TPBF 6,50% 2017-2024	10 000	10 000	NC	10 000		233,93	S	325,00	29-juin-19	ACD
TPBF.06	TPBF 6.50% 2018-2025	10 000	9 950	NC	9 950		276,03	S	324,11	5-juin-19	ACD
TPBF.07	TPBF 6,50% 2018-2025	10 000	9 950	NC	9 950		314,23	S	325,00	15-mai-19	AC
TPBJ.01	TPBJ 6.50% 2017-2027	10 000	10 000	NC	10 000		56,83	A	650,00	7-avr.-20	ACD
TPBJ.02	TPBJ 6.50% 2018-2025	10 000	10 000	10 000	10 000	9	90 000	S	325,00	29-mai-19	AC
TPCI.016	TPCI 6.55% 2014-2022	10 000	9 999	NC	9 999		635,26	A	655,00	20-mai-19	ACD
TPCI.017	TPCI 3% 2014-2024	10 000	10 000	NC	10 000		116,21	S	150,00	19-juin-19	ACD
TPCI.018	TPCI 5.85% 2014-2021	10 000	9 999	NC	9 999		226,61	S	292,50	19-juin-19	ACD
TPCI.019	TPCI 5.99% 2015-2025	10 000	10 000	NC	10 000		590,79	A	599,00	14-mai-19	ACD
TPCI.020	TPCI 5.85% 2015-2022	10 000	10 000	NC	10 000		54,34	S	292,50	5-oct.-19	ACD
TPCI.021	TPCI 6% 2016-2028	10 000	10 000	NC	10 000		50,82	A	600,00	8-avr.-20	ACD
TPCI.022	TPCI 5.90% 2016-2026	10 000	9 800	NC	9 800		530,19	A	590,00	15-juin-19	ACD
TPCI.023	TPCI 5.90% 2016-2026	10 000	10 000	NC	10 000		279,64	A	590,00	17-nov.-19	ACD
TPCI.024	TPCI 6.25% 2017-2029	10 000	10 000	NC	10 000		66,60	S	312,50	30-sept.-19	ACD
TPCI.025	TPCI 5,95% 2017-2024 A	10 000	10 000	NC	10 000		24,39	S	297,50	24-oct.-19	ACD
TPCI.026	TPCI 5,95% 2017-2024 B (*)	10 000	10 000	NC	10 000		295,86	S	297,50	10-mai-19	ACD
TPCI.027	TPCI 6% 2017-2025	10 000	10 000	NC	10 000		215,93	S	300,00	29-juin-19	ACD
TPCI.028	TPCI 6% 2018-2026	10 000	10 000	NC	10 000		460,27	A	600,00	2-août-19	ACD
TPTG.01	TPTG 6,90% 2018-2023	10 000	10 000	10 000	10 000	58	580 000	S	345,00	26-juil.-19	AC
<b>TOTAL</b>						<b>67</b>	<b>670 000</b>				
<b>OBLIGATIONS REGIONALES</b>											
BIDC.03	BIDC-EBID 6.50% 2014-2021	10 000	10 000	10 000	10 000	9	90 000	S	325,00	28-sept.-19	ACD
BIDC.04	BIDC-EBID 6.10%2017-2027	10 000	9 775	9 750	9 750	34	331 500	A	610,00	16-juin-19	ACD
BOAD.012	BOAD 5.95% 2014-2021	10 000	9 950	NC	9 950		218,44	A	595,00	26-déc.-19	ACD
CRRH.01	CRRH-UEMOA 6.10% 2012-2022	10 000	9 980	NC	9 980		143,23	S	305,00	13-août-19	AC
CRRH.02	CRRH-UEMOA 6.10% 2012-2024	10 000	10 000	NC	10 000		188,73	S	305,00	17-juil.-19	AC
CRRH.03	CRRH-UEMOA 6% 2013-2023	10 000	10 000	NC	10 000		21,31	S	300,00	26-oct.-19	AC
CRRH.04	CRRH-UEMOA 6% 2014-2024	10 000	9 950	NC	9 950		214,29	S	300,00	30-juin-19	AC
CRRH.05	CRRH-UEMOA 5.85% 2015-2025	10 000	9 995	9 995	9 995	48	479 760	S	290,10	4-juil.-19	AC
CRRH.06	CRRH-UEMOA 5.85% 2016-2026	10 000	10 000	NC	10 000		203,62	S	292,50	3-juil.-19	ACD
CRRH.07	CRRH-UEMOA 5.95% 2017-2029	9 167	9 075	NC	9 075.33		272,50	S	285,10	17-mai-19	AC
SHAF.03	SHELTER AFRIQUE 6.6% 2014-2021	4 000	4 000	NC	4 000		50,63	S	130,92	28-août-19	ACD
<b>TOTAL</b>						<b>91</b>	<b>901 260</b>				
<b>OBLIGATIONS PRIVEES</b>											
ORGT.01	ORAGROUP 6.75% 2013-2019	10 000	10 000	NC	10 000		289,29	S	337,50	4-juin-19	ACD
SIFC.01	SIFCA 6.90% 2013-2021	10 000	10 000	NC	10 000		507,61	A	676,20	8-août-19	ACD
SNLC.01	SENELEC 6,50% 2018-2025	10 000	10 000	NC	10 000		75,95	S	325,00	27-sept.-19	AC
<b>TOTAL</b>						<b>0</b>	<b>0</b>				
<b>SUKUK ET TITRES ASSIMILES</b>											
SUKCI.S1	SUKUK CI 5.75% 2015-2020	10 000	9 990	NC	9 990		210,83	S	290,69	28-juin-19	AC
SUKCI.S2	SUKUK CI 5.75% 2016-2023	10 000	10 000	NC	10 000		100,63	S	293,89	7-sept.-19	ACD
SUKSN.S2	SUKUK SN 6% 2016-2026	10 000	10 000	NC	10 000		171,67	S	301,67	26-juil.-19	ACD
SUKTG.S1	SUKUK TG 6.5% 2016-2026	10 000	10 000	NC	10 000		166,41	S	371,86	17-août-19	ACD
<b>TOTAL</b>						<b>0</b>	<b>0</b>				
<b>TOTAL - Marché des obligations</b>						<b>158</b>	<b>1 571 260</b>				

Légende :  
 (\*) Ex-Coupon couru (#)Cours de référence amorti / Coupon couru Ex-c (\*\*Ex-marge de profits  
 Cours du jour: Ouv.: Ouverture Clôt.: Clôture Moy.: Moyen  
 Type Amort: Type d'Amortissement IF: In Fine AC: Amortissement Constant AD: Amortissement Dégressif ACD: Amortissement Constant Différé  
 Période: Périodicité de paiement des coupons A: Annuelle S: Semestrielle T: Trimestrielle  
 Éché.: Échéance de paiement des intérêts  
 Mentions: NC: Non Coté Ex-c: Ex-coupon ou Ex-droit SP: Suspendu

## INFORMATIONS

### OPERATIONS EN COURS

Emetteur	Opération
MOVIS CI	Augmentation de capital par apport en numéraire
TPCI	Emprunt obligataire "TPCI 5,95 % 2018-2025" - Première cotation le 28/05/2019
TPCI	Emprunt obligataire "TPCI 6,00 % 2018-2026" - Première cotation le 14/05/2019

### AVIS

Entité	N°	Nature	Objet
CREPMF	20190509	Communiqué CREPMF	Communiqué sur les placements à haut risque

### COMMUNIQUES

Emetteur	N°	Nature	Objet
SGB CI	20190509-2	Etats financiers	Etats Financiers exercice 2018 - SGB CI
SOGB	20190509-1	Pouvoir	Pouvoir Assemblée Générale Ordinaire - SOGB CI
SOGB	20190509	Communiqué-Avis de Convocation	Avis de convocation à l'Assemblée Générale Ordinaire - SOGB CI

**QUANTITES RESIDUELLES**

**MARCHE DES ACTIONS**

Symbole	Titre	Quantité résiduelle à l'achat	Cours Achat / Vente		Quantité résiduelle à la vente	Cours de Référence
ABJC	SERVAIR ABIDJAN CI	160	1,575	/ 1,645	566	1 650
BICC	BICI CI	377	4,805	/ 4,900	40	4 805
BNBC	BERNABE CI	115	2,010	/ 2,170	160	2 040
BOAB	BANK OF AFRICA BN	146	4,395	/ 4,400	20	4 400
BOABF	BANK OF AFRICA BF	31	4,400	/ 4,475	18	4 400
BOAC	BANK OF AFRICA CI	2 772	3,600	/ 3,700	1 173	3 600
BOAM	BANK OF AFRICA ML	37	2,895	/ 2,925	54	2 900
BOAN	BANK OF AFRICA NG	21	4,300	/ 4,510	50	4 460
BOAS	BANK OF AFRICA SENEGAL	101	1,845	/ 1,850	747	1 845
CABC	SICABLE CI	1 145	920	/ 955	1 926	920
CBIBF	CORIS BANK INTERNATIONAL	25	7,405	/ 8,000	701	8 000
CFAC	CFAO MOTORS CI	500	515	/ 525	307	510
CIEC	CIE CI	199	1,355	/ 1,375	2 755	1 375
ECOC	ECOBANK COTE D'IVOIRE	49	3,600	/ 3,850	500	3 850
ETIT	ECOBANK TRANS. INCORP. TG	758 591	17	/ 18	572 525	18
FTSC	FILTISAC CI	1 087	1,280	/ 1,325	324	1 340
NEIC	NEI-CEDA CI	475	250	/ 265	211	265
NSBC	NSIA BANQUE COTE D'IVOIRE	99	3,600	/ 3,750	1 045	3 600
NTLC	NESTLE CI			/ 975	2 745	975
ONTBF	ONATEL BF	242	4,900	/ 4,940	10	4 900
ORGT	ORAGROUP TOGO			/ Marché	328	4 100
PALC	PALM CI	122	1,350	/		1 350
PRSC	TRACTAFRIC MOTORS CI			/ 117,180	24	119 500
SAFC	SAFCA CI	35	250	/		250
SCRC	SUCRIVOIRE	100	890	/ 900	4 981	900
SDCC	SODE CI	257	3,100	/ 3,180	867	3 180
SDSC	BOLLORE	250	1,725	/ 1,730	310	1 730
SEMC	CROWN SIEM CI	70	290	/ 300	529	300
SGBC	SOCIETE GENERALE COTE D'IVOIR	2 551	8,250	/ 8,300	2	8 300
SHEC	VIVO ENERGY CI	528	960	/ 1,025	200	960
SIBC	SOCIETE IVOIRIENNE DE BANQUE	10	2,835	/ 2,875	15	2 880
SICC	SICOR CI			/ 3,560	105	3 560
SIVC	AIR LIQUIDE CI			/ 425	2 000	450
SLBC	SOLIBRA CI	1	34,500	/ 37,000	157	37 000
SMBC	SMB CI	250	5,200	/ 5,600	654	5 500
SNTS	SONATEL SN	10	18,900	/ 18,990	15	18 990
SOGC	SOGB CI	10	2,055	/ 2,100	88	2 100
SPHC	SAPH CI	185	2,150	/ 2,250	32	2 250
STAC	SETAO CI	138	170	/ 180	100	170
STBC	SITAB CI	450	1,230	/ 1,245	230	1 245
SVOC	MOVIS CI			/ 2,395	60	2 395
TTLC	TOTAL CI	12	1,475	/ 1,500	5 659	1 500
TTLS	TOTAL SN	15	1,495	/ 1,500	76	1 500
TTRC	TRITURAF CI-Ste en Liquidation			/		490
UNLC	UNILEVER CI			/ 4,485	24	4 400
UNXC	UNIWAX CI	305	2,355	/ 2,420	20	2 355

**QUANTITES RESIDUELLES**

**MARCHE DES DROITS**

Symbole	Titre	Quantité résiduelle à l'achat	Cours Achat / Vente	Quantité résiduelle à la vente	Cours de Référence
---------	-------	-------------------------------	---------------------	--------------------------------	--------------------

**TROISIEME COMPARTIMENT - BRVM PETITES CAPITALISATIONS**

Symbole	Titre	Quantité résiduelle à l'achat	Cours Achat / Vente	Quantité résiduelle à la vente	Cours de Référence
---------	-------	-------------------------------	---------------------	--------------------------------	--------------------



**QUANTITES RESIDUELLES**
**MARCHE DES OBLIGATIONS**

Symbole	Titre	Quantité résiduelle à l'achat	Cours Achat / Vente	Quantité résiduelle à la vente	Cours de Référence
BIDC.03	BIDC-EBID 6.50% 2014-2021		/		10 000
BIDC.04	BIDC-EBID 6.10%2017-2027		/ 9,900	1 829	9 750
BOAD.012	BOAD 5.95% 2014-2021		/		9 950
CRRH.01	CRRH-UEMOA 6.10% 2012-2022		/		9 980
CRRH.02	CRRH-UEMOA 6.10% 2012-2024		/		10 000
CRRH.03	CRRH-UEMOA 6% 2013-2023		/		10 000
CRRH.04	CRRH-UEMOA 6% 2014-2024		/		9 950
CRRH.05	CRRH-UEMOA 5.85% 2015-2025		/ 9,995	567	9 995
CRRH.06	CRRH-UEMOA 5.85% 2016-2026		/		10 000
CRRH.07	CRRH-UEMOA 5.95% 2017-2029		/		9 075
EOM.01	ETAT DU MALI 6.20% 2016-2023		/		8 333
EOM.02	Etat du Mali 6.50% 2017-2024		/		9 990
EOM.03	ETAT DU MALI 6,50 % 2018-2025		/		10 000
EOS.04	ETAT SENEGAL 6.70% 2012-2019		/		2 000
EOS.05	ETAT SENEGAL 6.50% 2013-2023		/		10 050
EOS.06	ETAT SENEGAL 6.50% 2014-2021	374	6,000 /		6 000
EOS.07	ETAT SENEGAL 6.30% 2015-2025		/		10 000
ORGT.01	ORAGROUP 6.75% 2013-2019		/ 10,000	200	10 000
SHAF.03	SHELTER AFRIQUE 6.6% 2014-2021		/		4 000
SIFC.01	SIFCA 6.90% 2013-2021		/		10 000
SNLC.01	SENELEC 6,50% 2018-2025		/		10 000
TPBF.03	TPBF 6,50% 2013-2020		/		10 000
TPBF.04	TPBF 6.50% 2017-2027		/ 9,940	100	9 930
TPBF.05	TPBF 6,50% 2017-2024		/		10 000
TPBF.06	TPBF 6.50% 2018-2025		/		9 950
TPBF.07	TPBF 6,50% 2018-2025		/ 10,000	28	9 950
TPBJ.01	TPBJ 6.50% 2017-2027		/		10 000
TPBJ.02	TPBJ 6.50% 2018-2025		/		10 000
TPCI.016	TPCI 6.55% 2014-2022		/ 9,999	60	9 999
TPCI.017	TPCI 3% 2014-2024		/		10 000
TPCI.018	TPCI 5.85% 2014-2021		/		9 999
TPCI.019	TPCI 5.99% 2015-2025		/		10 000
TPCI.020	TPCI 5.85% 2015-2022		/		10 000
TPCI.021	TPCI 6% 2016-2028		/ 9,999	14 130	10 000
TPCI.022	TPCI 5.90% 2016-2026		/ 9,900	54 439	9 800
TPCI.023	TPCI 5.90% 2016-2026		/		10 000
TPCI.024	TPCI 6.25% 2017-2029		/ 10,000	800	10 000
TPCI.025	TPCI 5,95% 2017-2024 A		/		10 000
TPCI.026	TPCI 5,95% 2017-2024 B		/		10 000
TPCI.027	TPCI 6% 2017-2025		/		10 000
TPCI.028	TPCI 6% 2018-2026		/		10 000
TPTG.01	TPTG 6,90% 2018-2023		/		10 000

**SUKUK ET TITRES ASSIMILES**

Symbole	Titre	Quantité résiduelle à l'achat	Cours Achat / Vente	Quantité résiduelle à la vente	Cours de Référence
SUKCI.S1	SUKUK CI 5.75% 2015-2020		/		9 990
SUKCI.S2	SUKUK CI 5.75% 2016-2023		/		10 000
SUKSN.S2	SUKUK SN 6% 2016-2026		/		10 000

jeudi 9 mai 2019

SUKTG.S1	SUKUK TG 6.5% 2016-2026			/			10 000
----------	-------------------------	--	--	---	--	--	--------

**CALENDRIER DES ASSEMBLEES GENERALES**

**ANNEE : 2019**

Société	Nature	Date	Heure	Lieu
SOGB	Ordinaire	14/06/2019	11:00:00	Salle de conférence de l'immeuble CRRAE-UMOA, Abidjan Plateau
NEI-CEDA CI	Ordinaire	29/05/2019	10:00:00	Hôtel TIAMA, Abidjan - Plateau
ORAGROUP	Ordinaire	23/05/2019	10:00:00	Salle des Fêtes du Sofitel Abidjan, Hôtel Ivoire située au Boulevard Hassan II
SODECI	Ordinaire	22/05/2019	14:00:00	Espace Events sis à Abidjan, Cocody 2 Plateaux, Boulevard Latrille
BOLLORE TRANSPORT & LOGISTICS	Ordinaire	09/05/2019	10:00:00	Salle Kodjo Eboucle du palais de la culture sis à treichville, Avenue Christiani à Abidjan
BOLLORE TRANSPORT & LOGISTICS	Ordinaire	09/05/2019	10:00:00	Salle Kodjo Eboucle du palais de la culture sis à treichville, Avenue Christiani à Abidjan
PALM CI	Ordinaire	09/05/2019	09:30:00	Salle de Conférence de la CRRAE-UEMOA, sise à Abidjan - Plateau
SAPH CI	Ordinaire	08/05/2019	09:30:00	Salle de Conférence de CRRAE-UEMOA (Versus Bank au Plateau)
SUCRIVOIRE	Ordinaire	03/05/2019	09:30:00	Auditorium de la CRRAE-UMOA sis Abidjan-Plateau (Rue Botreau Roussel)
SIB	Ordinaire	26/04/2019	09:00:00	Maison de l'Entreprise (CGECI), Abidjan-Plateau
CORIS BANK INTERNATIONAL	Mixte	25/04/2019	09:00:00	Hôtel SOPATEL Silmandé SA
ECOBANK TG	Ordinaire	25/04/2019	10:30:00	Salle de Conférence du Centre Panafricain Ecobank, 2365, Boulevard du Mono, Lomé, Togo
SOLIBRA	Ordinaire	24/04/2019	09:00:00	Espace CRISTAL 8, rue du Chevalier de Clieu Zone 4 C << Salle PLATINIUM >> ABIDJAN
BANK OF AFRICA BN	Mixte	23/04/2019	10:00:00	AZALAI Hôtel à Cotonou
BANK OF AFRICA ML	Ordinaire	20/04/2019	09:30:00	Hôtel SALAM à Bamako
BANK OF AFRICA SN	Ordinaire	19/04/2019	09:30:00	Immeuble Elan II, 2eme Etage, Route de Ngor, Zone 12, Almadies à Dakar
ONATEL BF	Mixte	18/04/2019	10:00:00	ROYAL BEACH HOTEL, OUAGADOUGOU
SONATEL	Ordinaire	17/04/2019	10:00:00	Centre International de Conférences Abdou DIOUF (CICAD) à Diamniaio, Dakar
ECOBANK CI	Ordinaire	16/04/2019	10:00:00	Espace Latrille Events sis à Abidjan Cocody Deux Plateaux sur le Boulevard Latrille
BANK OF AFRICA CI	Ordinaire	10/04/2019	10:00:00	Salle Jewels du Patronat Ivoirien (CGECI) à Abidjan Plateau
BANK OF AFRICA NG	Ordinaire	05/04/2019	10:00:00	Centre de formation de la BOA-NIGER (sise à BOA-Siège)
SICABLE	Ordinaire	05/04/2019	09:00:00	Hôtel AZALAI, Bld VGE à ABIDJAN
BANK OF AFRICA BF	Ordinaire	02/04/2019	10:00:00	Salle WAONGO I de l'hôtel LAICO à Ouaga 2000
SERVAIR ABIDJAN CI	Ordinaire	28/03/2019	10:00:00	Salle JEWELS de la Maison de l'Entreprise C.G.E.C.I sise au plateau

OPCVM: FONDS COMMUNS DE PLACEMENT ET SOCIETES D'INVESTISSEMENT A CAPITAL VARIABLE

jeudi 9 mai 2019

Sociétés de gestion	Dépositaire	OPCVM	Catégorie	Valeur Liquidative							
				Origine	Précédente		Actuelle		Variation		
					Valeur	Date	Valeur	Date	Date	%	Précédent
<b>QUOTIDIENNES</b>											
AFRICABOURSE ASSET MANAGEMENT	AFRICABOURSE SA	FCP AAM CAPITAL SUR	OCT	5 000	6 779,00	02/05/2019	ND	ND	10/10/2012	-	-
		FCP AAM EPARGNE CROISSANCE	D	5 000	5 683,02	02/05/2019	ND	ND	19/11/2012	-	-
		FCP AAM OBLIGATIS	OMLT	5 000	7 180,99	02/05/2019	ND	ND	12/09/2012	-	-
		FCP AAM EPARGNE ACTION	A	5 000	3 162,95	02/05/2019	ND	ND	16/01/2017	-	-
AFRICAM SA	SBIIF	FCP EXPANSIO	D	5 000	7 994,26	02/05/2019	ND	ND	01/01/2013	-	-
		FCP SECURITAS	OMLT	5 000	6 081,16	02/05/2019	ND	ND	01/01/2013	-	-
		FCP VALORIS	A	5 000	6 208,15	02/05/2019	ND	ND	01/01/2013	-	-
AFRICAINNE DE GESTION D'ACTIFS	SGI AGI	FCP CAPITAL PLUS	D	1 000	1 016,53	19/04/2019	ND	ND	11/03/2019	-	-
		FCP CONFORT PLUS	OMLT	1 000	1 013,46	19/04/2019	ND	ND	11/03/19	-	-
ATLANTIC ASSET MANAGEMENT	ATLANTIQUE FINANCE	FCP ATLANTIQUE CROISSANCE	D	5 000	4 595,24	11/04/2019	ND	ND	30/05/2015	-	-
		FCP ATLANTIQUE SECURITE	OMLT	5 000	5 455,04	11/04/2019	ND	ND	30/05/2015	-	-
BNI GESTION	BNI FINANCES	FCP CAPITAL CROISSANCE	D	10 000	18 818,00	19/08/2015	ND	ND	01/01/2009	-	-
		FCP DYNAMIC SAVINGS	D	10 000	10 197,00	19/08/2015	ND	ND	06/06/2014	-	-
BOA ASSET MANAGEMENT	BOA CAPITAL SECURITIES	FCP Emergence	D	5 000	6 426,45	29/11/2018	ND	ND	01/02/2010	-	-
		FCP Tresos Monea	OCT	25 000 000	30 899 773,83	29/11/2018	ND	ND	01/12/2013	-	-
BRM ASSET MANAGEMENT	BRM	FCP "BRM DYNAMIQUE"	D	10 000	12 923,13	08/09/2014	ND	ND	12/03/2009	-	-
		FCP "BRM OBLIGATAIRE"	D	10 000	12 057,50	17/10/2014	ND	ND	12/03/2009	-	-
CGF GESTION	CGF BOURSE	FCP ACTIONS PHARMACIE	A	1 000	950,92	07/05/2019	952,44	08/05/2019	25/07/14	-4,76%	0,16%
		FCP AL BARAKA	A	1 000	1 034,55	07/05/2019	1 033,65	08/05/2019	01/03/17	3,36%	-0,09%
		FCP AL BARAKA 2	D	1 000	1 010,57	07/05/2019	1 010,78	08/05/2019	25/01/18	1,08%	0,02%
		FCP ASSUR' SENEGAL	D	1000000	1 178 210,26	07/05/2019	1 181 787,51	08/05/2019	06/07/14	18,18%	0,30%
		FCP PLACEMENT AVANTAGE	D	1 000	1 418,29	07/05/2019	1 420,54	08/05/2019	29/03/13	42,05%	0,16%
		FCP PLACEMENT CROISSANCE	A	1 000	1 168,69	07/05/2019	1 171,27	08/05/2019	29/03/13	17,13%	0,22%
		FCP HORIZON	D	1 000	1 617,21	07/05/2019	1 616,17	08/05/2019	27/06/09	61,62%	-0,06%
		FCP PLACEMENT QUIETUDE	OMLT	1 000	1 320,97	07/05/2019	1 321,52	08/05/2019	29/03/13	32,15%	0,04%
		FCP LIQUIDITE-OPTIMUM	OMLT	10000	10 544,78	07/05/2019	10 552,47	08/05/2019	01/10/17	5,52%	0,07%
		FCP BNDE VALEURS	A	1 000	1 077,42	07/05/2019	1 077,68	08/05/2019	02/09/16	7,77%	0,024%
		CORIS ASSET MANAGEMENT	CORIS BOURSE	FCP CORIS ACTIONS	A	5 000	4 933,56	26/02/2018	ND	ND	11/11/2014
FCP CORIS PERFORMANCE	D			5 000	5 254,01	26/02/2018	ND	ND	11/11/2014	-	-
OAM S.A	SGI TOGO	FCP-1 OPTI PLACEMENT	A	5 000	12 169,47	10/10/2018	ND	ND	01/02/2002	-	-
		FCP-2 OPTI REVENU	OMLT	5 000	6 821,57	10/10/2018	ND	ND	01/02/2002	-	-
		FCP-3 OPTI CAPITAL	D	5 000	16 615,03	10/10/2018	ND	ND	24/01/2003	-	-
SOGESPAR	SOGEBOURSE	FCP SOGEVAENIR	D	500	1 337,00	07/05/2019	1 338,00	08/05/2019	01/10/2002	167,60%	0,07%
		FCP SOGEDEFI	D	4 888	3 410,00	07/05/2019	3 421,00	08/05/2019	23/12/2014	-30,01%	0,32%
		FCP SOGEDYNAMIQUE	A	4 888	3 244,00	07/05/2019	3 247,00	08/05/2019	23/12/2014	-33,57%	0,09%
		FCP SOGEPRIVILLEGE	D	4 888	3 785,00	07/05/2019	3 787,00	08/05/2019	23/12/2014	-22,52%	0,05%
		FCP SOGSECURITE	OMLT	4 888	5 050,00	07/05/2019	5 053,00	08/05/2019	23/12/2014	3,38%	0,06%
		FCP SOGEVALOR	A	1 000	3 118,00	07/05/2019	3 129,00	08/05/2019	04/06/2002	212,90%	0,35%
		FCP SOGAEV	D	1 000	3 118,00	07/05/2019	3 129,00	08/05/2019	04/06/2002	212,90%	0,35%
SOAGA-SA	SGI-BOA CAPITAL SECURITIES	FCP SOAGA EPARGNE ACTIVE	D	10 000	8 734,12	07/05/2019	8 838,57	08/05/2019	28/10/2016	-11,61%	1,20%
		SGIAG Adbou DIOLF	D	10 000 000	14 482 317,24	07/05/2019	14 475 589,31	08/05/2019	01/12/2003	-44,76%	-0,05%
		FCP SOAGA EPARGNE SERENITE	OMLT	10 000	11 400,59	07/05/2019	11 401,31	08/05/2019	28/10/2016	14,01%	0,01%
SAPHIR ASSET MANAGEMENT	SGI BENIN	FCP SAPHIR DYNAMIQUE	D	5 000	5 105,82	07/05/2019	5 094,61	08/05/2019	28/08/2017	1,89%	-0,22%
		FCP SAPHIR QUIETUDE	OMLT	5 000	5 931,36	07/05/2019	5 933,07	08/05/2019	28/08/2017	18,66%	0,03%
SGO MALI FINANCES	SGI MALI SA	FCP NYESIGUI	D	10 000	9 155,48	17/04/2019	ND	ND	01/07/2018	-	-
<b>HEBDOMADAIRES</b>											
BNI GESTION	BNI FINANCES	FCP BNI RETRAITE	D	2 500	3 814,00	06/08/2015	3 855,00	13/08/2015	11/05/2012	54,20%	1,07%
		FCP INITIATIVES SOLIDARITE	D	2 500	5 586,00	24/07/2015	5 687,00	05/08/2015	01/08/2013	127,48%	1,81%
		FCP SODEFOR COMPLEMENTAIRE RETRAITE	D	2 500	7 107,00	24/07/2015	7 295,00	06/08/2015	04/01/2010	191,80%	2,65%
PhoenixAfrica Asset Management	Phoenix Capital Management	FCP PAM ACTIONS	A	10 000	8 524,12	21/03/2019	8 392,92	28/03/2019	13/12/2017	-16,07%	-1,54%
		FCP PAM DIVERSIFIE EQUILIBRE	D	10 000	9 631,13	21/03/2019	9 593,24	28/03/2019	13/12/2017	-4,07%	-0,39%
		FCP PAM DIVERSIFIE OBLIGATIONS	D	10 000	10 681,74	21/03/2019	10 692,96	28/03/2019	13/12/2017	6,93%	0,11%
		FCP Global Investors	D	25 000	23 500,37	16/11/2018	23 127,52	23/11/2018	01/12/2012	-7,49%	-1,59%
BOA ASSET MANAGEMENT	BOA CAPITAL SECURITIES	FCP Boa Obligations	OMLT	10 000	10 739,33	16/11/2018	10 748,28	23/11/2018	Mars. 2017	7,48%	0,08%
		FCP Boa Actions	A	10 000	8 302,20	16/11/2018	8 189,82	23/11/2018	Juil. 2017	-18,10%	-1,35%
BRM ASSET MANAGEMENT	CGF GESTION	FCP "SODE"	D	1 000	2 083,36	05/09/2014	ND	ND	14/03/2011	-	-
		FCPCR SONATEL	D	1 000	6 226,83	25/04/2019	6 201,03	02/05/2019	19/02/2004	520,10%	-0,41%
		FCP FORCE PAD	D	1 000	1 336,13	24/04/2019	1 337,72	01/05/2019	16/02/2014	33,77%	0,12%
		FCPE SINI GNESIGUI	D	1 000	1 317,83	30/04/2019	1 317,91	07/05/2019	25/02/2014	31,79%	0,01%
		FCP IFC BOAD	OMLT	100 000	105 242,51	26/04/2019	105 269,94	03/05/2019	01/01/2016	5,27%	0,03%
		FCPE DP WORLD DAKAR	D	1 000	1 083,46	29/04/2019	1 082,70	06/05/2019	04/10/2016	8,27%	-0,07%
EDC Asset Management	EDC Investment Corporation	FCP ECOBANK UEMOA DIVERSIFIE	D	5 000	6 668,00	24/04/2019	6 662,00	30/04/2019	19/09/2007	33,24%	-0,09%
		FCP ECOBANK UEMOA OBLIGATAIRE	OMLT	20 000 000	20 479 346,00	24/04/2019	20 505 645,00	30/04/2019	01/01/2018	38,25%	0,13%
		FCP ECOBANK UEMOA RENDEMENT	OMLT	1 000 000	1 411 674,00	24/04/2019	1 411 948,00	30/04/2019	10/10/2007	41,19%	0,02%
		FCP ECOBANK ACTIONS UEMOA	A	5 000	3 015,00	24/04/2019	3 017,00	30/04/2019	20/04/2016	-39,66%	0,07%
BRIDGE ASSET MANAGEMENT	BRIDGE SECURITIES	FCP BRIDGE INSTITUTIONNEL	DIVERSIFIE	25 000 000	25 115 331,42	16/02/2018	25 123 507,60	23/02/2018	02/11/2017	0,49%	0,03%
SGO MALI FINANCES	SGI MALI SA	FCPE ORANGE MALI	D	10 000	22 091,41	13/03/2019	22 165,06	21/03/2019	03/09/2012	121,65%	0,33%
SGO MALI FINANCES	SGI MALI SA	FCP TOUNKARANKÉ	OMLT	100 000	97 401,02	13/03/2019	97 462,21	21/03/2019	01/07/2018	-2,538%	0,063%
ATTIJIARI ASSET MANAGEMENT	SGI AFRICAINE DE BOURSE	ATTIJIARI OBLIG	OMLT	10000	12274,91	19/04/2019	12321,33	26/04/2019	13/07/2012	23,21%	0,38%
		ATTIJIARI LIQUIDITE	OCT	10000	11458,14	19/04/2019	11468,7	26/04/2019	30/08/2013	14,69%	0,09%
		ATTIJIARI HORIZON	OMLT	10000	12453,69	19/04/2019	12502,32	26/04/2019	30/08/2013	25,02%	0,39%
		ATTIJIARI ACTIONS	A	10000	8635,5	19/04/2019	8685,27	26/04/2019	21/05/2015	-13,15%	0,58%
		ATTIJIARI DIVERSIFIE	D	10000	11499,42	19/04/2019	11491,79	26/04/2019	21/05/2015	14,92%	0,28%
		ATTIJIARI INVEST	OMLT	10000	11713,37	19/04/2019	11740,88	26/04/2019	21/01/2016	17,41%	0,23%
		ATTIJIARI PATRIMOINE	OMLT	10000	11833,93	19/04/2019	11 850,08	26/04/2019	21/01/2016	18,50%	0,14%
<b>MENSUELLES</b>											
BNI GESTION	BNI FINANCES	FCP CNRA	D	2 500	4 308,00	30/06/2015	3 133,00	14/08/2015	29/10/2013	25,32%	-27,27%
		FCP KARIMA ETHIQUE	D	1 000	1 366,00	03/07/2015	1 458,00	03/08/2015	22/05/2013	45,80%	6,73%

OPCVM : Organisme de Placement Collectif en Valeurs Mobilières

ND : Non Disponible

Catégorie :

A : actions

OCT : obligations à court terme

OMLT : obligations à moyen et long terme

# L'actualité de la BRVM sur nos plateformes digitales

## Infos BRVM

Pour recevoir les informations boursières par SMS, souscrivez :



Côte d'Ivoire : \*430#  
Bénin : \*430\*15#



Côte d'Ivoire : #139#  
Burkina Faso : \*310#



Côte d'Ivoire : \*431#  
Niger : \*512\*9#  
Togo : \*310#

## Site web

[www.brvm.org](http://www.brvm.org)



## Application Mobile

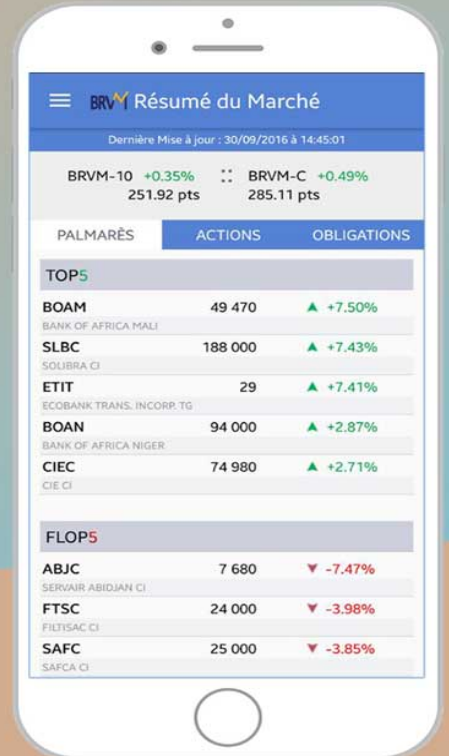

Disponible sur  
 Google play

Disponible sur  
 App Store

Nous suivre sur :

