

<b>BRVM 10</b>	<b>161,84</b>
Variation Jour	↓ -4,37 %
Variation annuelle	↑ 4,85 %



# BULLETIN OFFICIEL DE LA COTE

N° 91

vendredi 10 mai 2019

Site : www.brvm.org

<b>BRVM Composite</b>	<b>170,41</b>
Variation Jour	↓ -2,80 %
Variation annuelle	↓ -1,06 %

Evolution des indices

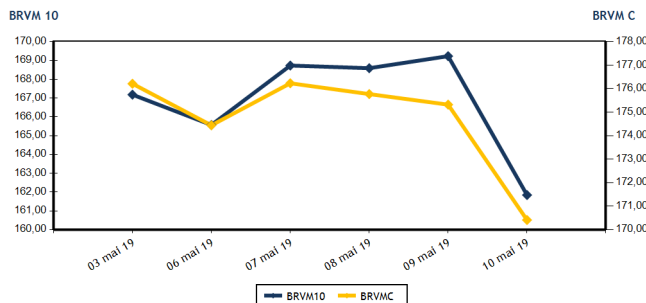

Volumes et valeurs transigés

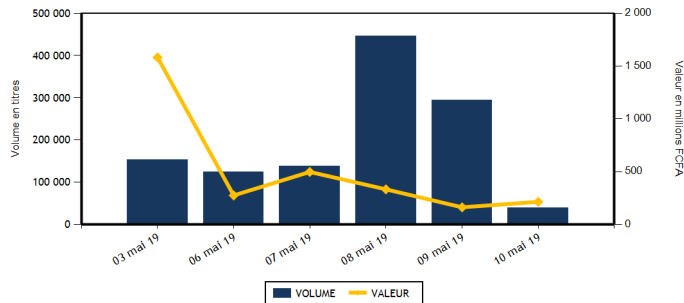

Actions	Niveau	Evol. Jour
Capitalisation boursière (FCFA)	5 074 637 177 636	-2,80 %
Volume échangé	39 423	-86,62 %
Valeur transigée (FCFA)	213 294 092	32,76 %
Nombre de titres transigés	38	0,00 %
Nombre de titres en hausse	14	75,00 %
Nombre de titres en baisse	14	-30,00 %
Nombre de titres inchangés	10	0,00 %

### PLUS FORTES HAUSSES

Titres	Cours	Evol. Jour	Evol. annuelle
PALM CI (PALC)	1 440	6,67 %	-24,21 %
BERNABE CI (BNBC)	2 165	6,13 %	-9,79 %
VIVO ENERGY CI (SHEC)	1 000	4,17 %	5,82 %
SICABLE CI (CABC)	955	3,80 %	-3,54 %
SITAB CI (STBC)	1 290	3,61 %	-29,70 %

Obligations	Niveau	Evol. Jour
Capitalisation boursière (FCFA)	3 556 234 192 830	0,00 %
Volume échangé	61	-61,39 %
Valeur transigée (FCFA)	598 750	-61,89 %
Nombre de titres transigés	2	-60,00 %
Nombre de titres en hausse	1	
Nombre de titres en baisse	0	-100,00 %
Nombre de titres inchangés	1	-75,00 %

### PLUS FORTES BAISES

Titres	Cours	Evol. Jour	Evol. annuelle
SONATEL SN (SNTS)	17 490	-7,90 %	9,31 %
AIR LIQUIDE CI (SIVC)	420	-6,67 %	-21,50 %
SUCRIVOIRE (SCRC)	855	-5,00 %	-10,00 %
SODE CI (SDCC)	3 050	-4,09 %	-21,49 %
ONATEL BF (ONTBF)	4 800	-2,04 %	15,66 %

### INDICES SECTORIELS

Base = 100 au 14 juin 1999	Nombre de sociétés	Valeur	Evol. Jour	Evol. annuelle	Volume	Valeur	PER moyen
BRVM - INDUSTRIE	12	48,62	0,62 %	-15,10 %	2 570	3 636 660	19,61
BRVM - SERVICES PUBLICS	4	540,33	-6,77 %	9,08 %	9 095	137 949 050	11,01
BRVM - FINANCES	15	62,67	0,14 %	-6,96 %	13 231	48 195 687	6,95
BRVM - TRANSPORT	2	421,65	0,00 %	-13,33 %	6 980	12 112 970	9,05
BRVM - AGRICULTURE	5	95,36	1,24 %	-25,03 %	1 158	1 945 990	13,01
BRVM - DISTRIBUTION	7	264,58	1,66 %	-1,21 %	6 389	9 453 735	12,81
BRVM - AUTRES SECTEURS	1	209,76	0,00 %	0,00 %	0	0	2,61
BRVM - PETITES CAPITALISATIONS	-	-	-	-	-	-	-

Indicateurs	1er et 2è Comp.	BRVM PC
PER moyen du marché	11,32	
Taux de rendement moyen du marché	8,05	
Taux de rentabilité moyen du marché	9,26	
Nombre de sociétés cotées	46	
Nombre de lignes obligataires	46	
Volume moyen annuel par séance	2 936,00	
Valeur moyenne annuelle par séance	5 140 018,93	

Indicateurs	1er et 2è Comp.	BRVM PC
Ratio moyen de liquidité	1,89	
Ratio moyen de satisfaction	4,75	
Ratio moyen de tendance	251,74	
Ratio moyen de couverture	39,72	
Taux de rotation moyen du marché	0,00	
Prime de risque du marché	2,83	
Nombre de SGI participantes	25	

### Définitions

Volume moyen annuel par séance = Valeur annuel échangé / nombre de séances  
 Valeur moyenne annuelle par séance = Valeur annuelle échangée / nombre de séances  
 Ratio moyen de liquidité = Moyenne des ratios de liquidité (Titres échangés / Volume des ordres de vente)  
 Ratio moyen de satisfaction = Moyenne des ratios de satisfaction (Titres échangés / Volume des ordres d'achat)  
 Ratio moyen de tendance = Moyenne des ratios de tendance (Volume des ordres d'achat / Volume des ordres de vente)  
 Ratio moyen de couverture = Moyenne des ratios de couverture (Volume des ordres de vente / Volume des ordres d'achat)

Taux moyen de rotation = moyenne des taux de rotation des actions cotées (volume transigé / capi flottante)  
 PER moyen du marché = moyenne des PER des actions cotées ayant un PER positif  
 Taux de rendement moyen = moyenne des taux de rendement des actions cotées ayant distribué un dividende  
 Taux de rentabilité moyen = moyenne des taux de rentabilité des actions cotées  
 Prime de risque du marché = (1 / le PER moyen du marché) - le taux de référence actuel des emprunts d'Etat



BRVM - BOURSE REGIONALE DES VALEURS MOBILIERES  
 BRVM - Société Anonyme au capital de 3.062.040.000 CFA - RC : CI - ABJ - 1997 - B - 208435 - CC : 9819725 - E  
 Siège Social : Abidjan - CÔTE D'IVOIRE. Adresse : 18, Rue Joseph ANOMA (Rue des Banques) - Abidjan  
 Tél : +225 20 32 66 85 / 86, Fax : +225 20 32 66 84, Mail : brvm@brvm.org, Site Web : www.brvm.org

**MARCHE DES ACTIONS**

Symbole	Titre	Cours Précédent	Cours du jour		Variation jour	Séance de cotation		Cours Référence	Variation de l'année précédente	Dernier dividende payé		Rdt. Net	PER
			Ouv.	Clôt.		Volume	Valeur			Montant net	Date		
<b>SECTEUR - INDUSTRIE</b>		<b>48,62</b>	<b>points</b>		<b>↑</b>				<b>0,62 %</b>				
CABC	SICABLE CI	920	955	955	3,80 %	1 083	1 034 265	955	-3,54 %	100,00	31-mai-18	10,47 %	7,41
FTSC	FILTISAC CI	1 340	1 325	1 345	0,37 %	874	1 173 970	1 345	-36,56 %	161,27	16-août-18	11,99 %	11,27
NEIC	NEI-CEDA CI	265	NC	NC	0,00 %			265	55,88 %	9,00	28-juin-01		4,37
NTLC	NESTLE CI	975	970	970	-0,51 %	12	11 640	970	-3,96 %	31,50	12-août-11		
SEMC	CROWN SIEM CI	300	295	295	-1,67 %	5	1 475	295	-1,67 %	16,92	29-sept.-17	5,74 %	49,68
SIVC	AIR LIQUIDE CI	450	420	420	-6,67 %	21	8 820	420	-21,50 %	63,00	29-sept.-17	15,00 %	
SLBC	SOLIBRA CI	37 000	NC	NC	0,00 %			37 000	-33,93 %	2 322,00	14-juin-18	6,28 %	46,67
SMBC	SMB CI	5 500	5 600	5 500	0,00 %	97	540 600	5 500	12,82 %	450,00	29-août-18	8,18 %	5,44
STBC	SITAB CI	1 245	1 230	1 290	3,61 %	241	297 090	1 290	-29,70 %	206,20	19-juin-17	15,98 %	
TTRC	TRITURAF CI-Ste en Liquidation	490	SP	SP	0,00 %			490	0,00 %	1 440,00	19-juil.-02		
UNLC	UNILEVER CI	4 400	NC	NC	0,00 %			4 400	-30,60 %	1 233,00	9-juil.-12		
UNXC	UNIWAX CI	2 355	2 400	2 400	1,91 %	237	568 800	2 400	18,23 %	173,70	13-juil.-18	7,24 %	12,41
<b>TOTAL</b>						<b>2 570</b>	<b>3 636 660</b>						<b>19,61</b>
<b>SECTEUR - SERVICES PUBLICS</b>		<b>540,33</b>	<b>points</b>		<b>↓</b>				<b>-6,77 %</b>				
CIEC	CIE CI	1 375	1 370	1 370	-0,36 %	128	175 360	1 370	-5,19 %	31,95	20-juil.-18	2,33 %	15,56
ONTBF	ONATEL BF	4 900	4 925	4 800	-2,04 %	1 140	5 587 700	4 800	15,66 %	363,96	6-juin-18	7,58 %	10,26
SDCC	SODE CI	3 180	3 100	3 050	-4,09 %	332	1 026 500	3 050	-21,49 %	270,00	29-août-18	8,85 %	9,59
SNTS	SONATEL SN	18 990	17 490	17 490	-7,90 %	7 495	131 159 490	17 490	9,31 %	1 500,00	14-mai-19	8,58 %	8,65
<b>TOTAL</b>						<b>9 095</b>	<b>137 949 050</b>						<b>11,01</b>
<b>SECTEUR - FINANCES</b>		<b>62,67</b>	<b>points</b>		<b>↑</b>				<b>0,14 %</b>				
BICC	BICI CI	4 805	4 850	4 800	-0,10 %	1 026	4 933 175	4 800	-39,24 %	213,56	2-juil.-18	4,45 %	8,61
BOAB	BANK OF AFRICA BN	4 400	4 425	4 425	0,57 %	432	1 904 765	4 425	5,36 %	407,00	15-mai-18	9,20 %	7,05
BOABF	BANK OF AFRICA BF	4 400	4 400	4 350	-1,14 %	701	3 059 350	4 350	-16,35 %	366,00	2-mai-19	8,41 %	5,53
BOAC	BANK OF AFRICA CI	3 600	3 700	3 695	2,64 %	388	1 417 920	3 695	-12,02 %	295,00	6-juin-18	7,98 %	6,32
BOAM	BANK OF AFRICA ML (d)	2 900	2 895	2 850	-1,72 %	2 302	6 642 990	2 580	16,33 %	271,00	15-mai-19	9,51 %	6,95
BOAN	BANK OF AFRICA NG	4 460	4 595	4 550	2,02 %	121	555 950	4 550	16,67 %	379,44	31-mai-18	8,34 %	7,72
BOAS	BANK OF AFRICA SENEGAL	1 845	1 850	1 850	0,27 %	615	1 135 820	1 850	-8,42 %	160,00	2-mai-18	8,65 %	3,90
CBIBF	CORIS BANK INTERNATIONAL	8 000	8 000	8 000	0,00 %	200	1 600 000	8 000	-7,99 %	336,00	5-juil.-18	4,20 %	10,44
ECOC	ECOBANK COTE D'IVOIRE (d)	3 850	3 800	3 795	-1,43 %	209	793 530	3 555	-10,50 %	241,00	15-mai-19	6,35 %	10,09
ETIT	ECOBANK TRANS. INCORP. TG	18	18	18	0,00 %	2 644	47 592	18	0,00 %	1,21	28-avr.-17	6,71 %	1,78
NSBC	NSIA BANQUE COTE D'IVOIRE	3 600	3 700	3 600	0,00 %	11	40 100	3 600	-40,00 %	466,10	25-juin-18	12,95 %	6,84
ORGT	ORAGROUP TOGO	4 100	4 050	4 100	0,00 %	947	3 847 700	4 100					9,56
SAFC	SAFCA CI	250	NC	NC	0,00 %			250	16,28 %	23,04	29-juil.-11		
SGBC	SOCIETE GENERALE COTE D'IVOIR	8 300	8 450	8 450	1,81 %	2 112	17 903 650	8 450	14,19 %	585,00	17-juil.-18	6,92 %	6,28
SIBC	SOCIETE IVOIRIENNE DE BANQUE	2 880	2 895	2 870	-0,35 %	1 523	4 313 145	2 870	6,30 %	189,00	8-juin-18	6,59 %	6,19
<b>TOTAL</b>						<b>13 231</b>	<b>48 195 687</b>						<b>6,95</b>
<b>SECTEUR - TRANSPORT</b>		<b>421,65</b>	<b>points</b>		<b>→</b>				<b>0,00 %</b>				
SDSC	BOLLORE	1 730	1 745	1 730	0,00 %	6 979	12 110 575	1 730	-13,50 %	182,00	30-mai-18	10,52 %	9,05
SVOC	MOVIS CI	2 395	2 395	2 395	0,00 %	1	2 395	2 395	-4,20 %	270,00	5-juil.-99		

TOTAL	6 980	12 112 970	9,05
-------	-------	------------	------

**MARCHE DES ACTIONS**

Symbole	Titre	Cours Précédent	Cours du jour		Variation jour	Séance de cotation		Cours Référence	Variation de l'année précédente	Dernier dividende payé		Rdt. Net	PER
			Ouv.	Clôt.		Volume	Valeur			Montant net	Date		
<b>SECTEUR - AGRICULTURE</b>		<b>95,36</b>	<b>points</b>		<b>↑</b>	<b>1,24 %</b>							
PALC	PALM CI	1 350	1 400	1 440	6,67 %	410	582 000	1 440	-24,21 %	253,47	24-sept.-18	17,60 %	2,56
SCRC	SUCRIVOIRE	900	855	855	-5,00 %	178	152 190	855	-10,00 %	72,00	28-sept.-18	8,42 %	
SICC	SICOR CI	3 560	NC	NC	0,00 %			3 560	-1,11 %	1 919,00	25-sept.-00		21,24
SOGC	SOGB CI	2 100	2 100	2 100	0,00 %	488	1 024 800	2 100	-8,10 %	432,00	23-juil.-18	20,57 %	15,24
SPHC	SAPH CI	2 250	2 250	2 300	2,22 %	82	187 000	2 300	-37,67 %	78,00	27-sept.-18	3,39 %	
<b>TOTAL</b>						<b>1 158</b>	<b>1 945 990</b>						<b>13,01</b>
<b>SECTEUR - DISTRIBUTION</b>		<b>264,58</b>	<b>points</b>		<b>↑</b>	<b>1,66 %</b>							
ABJC	SERVAIR ABIDJAN CI	1 650	1 620	1 620	-1,82 %	10	16 200	1 620	35,00 %	98,97	20-juin-18	6,11 %	11,71
BNBC	BERNABE CI	2 040	2 165	2 165	6,13 %	3	6 495	2 165	-9,79 %	63,00	25-juil.-18	2,91 %	6,76
CFAC	CFAO MOTORS CI	510	525	525	2,94 %	2	1 050	525	-17,97 %	9,90	27-juil.-18	1,89 %	14,67
PRSC	TRACTAFRIC MOTORS CI	119 500	NC	NC	0,00 %			119 500	-3,62 %	3 839,00	31-août-18	3,21 %	28,01
SHEC	VIVO ENERGY CI	960	1 000	1 000	4,17 %	262	262 000	1 000	5,82 %	42,86	23-juil.-18	4,29 %	12,59
TTLC	TOTAL CI	1 500	1 500	1 500	0,00 %	3 240	4 859 990	1 500	10,70 %	103,45	28-sept.-18	6,90 %	8,20
TTLS	TOTAL SN	1 500	1 500	1 500	0,00 %	2 872	4 308 000	1 500	3,45 %	56,25	27-juil.-18	3,75 %	7,70
<b>TOTAL</b>						<b>6 389</b>	<b>9 453 735</b>						<b>12,81</b>
<b>AUTRES SECTEURS</b>		<b>209,76</b>	<b>points</b>		<b>→</b>	<b>0,00 %</b>							
STAC	SETAO CI	170	NC	NC	0,00 %			170	0,00 %				2,61
<b>TOTAL</b>						<b>0</b>	<b>0</b>						<b>2,61</b>
<b>TOTAL - Marché des actions</b>						<b>39 423</b>	<b>213 294 092</b>						

**MARCHE DES DROITS**

Symbole	Titre	Cours Précédent	Cours du jour		Variation jour	Séance de cotation		Cours Référence	Variation depuis l'origine	Parité	Periode de négociation	
			Ouv.	Clôt.		Volume	Valeur				Début	fin
<b>TOTAL</b>												
<b>TOTAL - Marché des droits</b>												

**TROISIEME COMPARTIMENT - BRVM PETITES CAPITALISATIONS**

Symbole	Titre	Cours Précédent	Cours du jour		Variation jour	Séance de cotation		Cours Référence	Variation depuis l'origine
			Ouv.	Clôt.		Volume	Valeur		
<b>TOTAL</b>									
<b>TOTAL - 3ème Compartiment - BRVM PC</b>									

**Légende:**  
 (d) Ex-dividende  
 Cours du jour: Ouv.: Ouverture Clôt.: Clôture Moy.: Moyen  
 Mentions : NC: Non Coté Ex-c: Ex-coupon Ex-d: Ex-droit SP: Suspendu Val-T: Valeur Théorique  
 PER = Cours / BNPA selon les données disponibles Rdt. Net: Rendement net (DNPA / Cours)  
 Comp.: 1 - Premier Compartiment 2 - Second Compartiment 3 - Compartiment de croissance  
 Ratio de liquidité = Titres échangés / Volume des ordres de vente  
 : Progression de l'indice sectoriel : Stabilité de l'indice sectoriel : Recul de l'indice sectorie

MARCHE DES OBLIGATIONS

Symbole	Titre	Valeur nominale	Cours Précédent	Cours du jour	Cours Référence	Séance de cotation	Coupon couru	Coupon d'intérêt	Période	Montant net	Eché.	Type Amort
<b>OBLIGATIONS D'ETAT</b>												
EOM.01	ETAT DU MALI 6.20% 2016-2023	8 333	8 333	NC	8 333		498,24	A	516,65	23-mai-19	ACD	
EOM.02	Etat du Mali 6.50% 2017-2024	10 000	9 990	NC	9 990		35,52	A	650,00	20-avr.-20	AC	
EOM.03	ETAT DU MALI 6,50 % 2018-2025	10 000	10 000	NC	10 000		384,33	A	650,00	7-oct.-19	AC	
EOS.04	ETAT SENEGAL 6.70% 2012-2019	2 000	2 000	NC	2 000		53,97	A	134,00	14-déc.-19	ACD	
EOS.05	ETAT SENEGAL 6.50% 2013-2023	10 000	10 050	NC	10 050		181,35	S	325,00	29-juil.-19	ACD	
EOS.06	ETAT SENEGAL 6.50% 2014-2021	6 000	6 000	NC	6 000		206,13	S	227,50	27-mai-19	ACD	
EOS.07	ETAT SENEGAL 6.30% 2015-2025	10 000	10 000	NC	10 000		291,27	S	317,59	25-mai-19	ACD	
TPBF.03	TPBF 6,50% 2013-2020	10 000	10 000	NC	10 000		290,88	S	325,00	29-mai-19	ACD	
TPBF.04	TPBF 6.50% 2017-2027	10 000	9 930	NC	9 930		176,30	S	322,33	31-juil.-19	ACD	
TPBF.05	TPBF 6,50% 2017-2024	10 000	10 000	NC	10 000		235,71	S	325,00	29-juin-19	ACD	
TPBF.06	TPBF 6.50% 2018-2025	10 000	9 950	NC	9 950		277,81	S	324,11	5-juin-19	ACD	
TPBF.07	TPBF 6,50% 2018-2025	10 000	9 950	NC	9 950		316,02	S	325,00	15-mai-19	AC	
TPBJ.01	TPBJ 6.50% 2017-2027	10 000	10 000	10 000	10 000	11	110 000	A	650,00	7-avr.-20	ACD	
TPBJ.02	TPBJ 6.50% 2018-2025	10 000	10 000	NC	10 000		290,88	S	325,00	29-mai-19	AC	
TPCI.016	TPCI 6.55% 2014-2022	10 000	9 999	NC	9 999		637,05	A	655,00	20-mai-19	ACD	
TPCI.017	TPCI 3% 2014-2024	10 000	10 000	NC	10 000		117,03	S	150,00	19-juin-19	ACD	
TPCI.018	TPCI 5.85% 2014-2021	10 000	9 999	NC	9 999		228,21	S	292,50	19-juin-19	ACD	
TPCI.019	TPCI 5.99% 2015-2025 (*)	10 000	10 000	NC	10 000		592,44	A	599,00	14-mai-19	ACD	
TPCI.020	TPCI 5.85% 2015-2022	10 000	10 000	NC	10 000		55,94	S	292,50	5-oct.-19	ACD	
TPCI.021	TPCI 6% 2016-2028	10 000	10 000	NC	10 000		52,46	A	600,00	8-avr.-20	ACD	
TPCI.022	TPCI 5.90% 2016-2026	10 000	9 800	NC	9 800		531,81	A	590,00	15-juin-19	ACD	
TPCI.023	TPCI 5.90% 2016-2026	10 000	10 000	NC	10 000		281,26	A	590,00	17-nov.-19	ACD	
TPCI.024	TPCI 6.25% 2017-2029	10 000	10 000	NC	10 000		68,31	S	312,50	30-sept.-19	ACD	
TPCI.025	TPCI 5,95% 2017-2024 A	10 000	10 000	NC	10 000		26,01	S	297,50	24-oct.-19	ACD	
TPCI.026	TPCI 5,95% 2017-2024 B (*)	10 000	10 000	NC	10 000		297,50	S	297,50	10-mai-19	ACD	
TPCI.027	TPCI 6% 2017-2025	10 000	10 000	NC	10 000		217,58	S	300,00	29-juin-19	ACD	
TPCI.028	TPCI 6% 2018-2026	10 000	10 000	NC	10 000		461,92	A	600,00	2-août-19	ACD	
TPTG.01	TPTG 6,90% 2018-2023	10 000	10 000	NC	10 000		198,23	S	345,00	26-juil.-19	AC	
<b>TOTAL</b>						<b>11</b>	<b>110 000</b>					
<b>OBLIGATIONS REGIONALES</b>												
BIDC.03	BIDC-EBID 6.50% 2014-2021	10 000	10 000	NC	10 000		75,95	S	325,00	28-sept.-19	ACD	
BIDC.04	BIDC-EBID 6.10%2017-2027	10 000	9 750	9 775	9 775	50	488 750	A	610,00	16-juin-19	ACD	
BOAD.012	BOAD 5.95% 2014-2021	10 000	9 950	NC	9 950		220,07	A	595,00	26-déc.-19	ACD	
CRRH.01	CRRH-UEMOA 6.10% 2012-2022	10 000	9 980	NC	9 980		144,92	S	305,00	13-août-19	AC	
CRRH.02	CRRH-UEMOA 6.10% 2012-2024	10 000	10 000	NC	10 000		190,41	S	305,00	17-juil.-19	AC	
CRRH.03	CRRH-UEMOA 6% 2013-2023	10 000	10 000	NC	10 000		22,95	S	300,00	26-oct.-19	AC	
CRRH.04	CRRH-UEMOA 6% 2014-2024	10 000	9 950	NC	9 950		215,93	S	300,00	30-juin-19	AC	
CRRH.05	CRRH-UEMOA 5.85% 2015-2025	10 000	9 995	NC	9 995		201,95	S	290,10	4-juil.-19	AC	
CRRH.06	CRRH-UEMOA 5.85% 2016-2026	10 000	10 000	NC	10 000		205,23	S	292,50	3-juil.-19	ACD	
CRRH.07	CRRH-UEMOA 5.95% 2017-2029	9 167	9 075	NC	9 075.33		274,08	S	285,10	17-mai-19	AC	
SHAF.03	SHELTER AFRIQUE 6.6% 2014-2021	4 000	4 000	NC	4 000		51,35	S	130,92	28-août-19	ACD	
<b>TOTAL</b>						<b>50</b>	<b>488 750</b>					
<b>OBLIGATIONS PRIVEES</b>												
ORGT.01	ORAGROUP 6.75% 2013-2019	10 000	10 000	NC	10 000		291,14	S	337,50	4-juin-19	ACD	
SIFC.01	SIFCA 6.90% 2013-2021	10 000	10 000	NC	10 000		509,47	A	676,20	8-août-19	ACD	
SNLC.01	SENELEC 6,50% 2018-2025	10 000	10 000	NC	10 000		77,72	S	325,00	27-sept.-19	AC	
<b>TOTAL</b>						<b>0</b>	<b>0</b>					
<b>SUKUK ET TITRES ASSIMILES</b>												
SUKCI.S1	SUKUK CI 5.75% 2015-2020	10 000	9 990	NC	9 990		212,43	S	290,69	28-juin-19	AC	
SUKCI.S2	SUKUK CI 5.75% 2016-2023	10 000	10 000	NC	10 000		102,22	S	293,89	7-sept.-19	ACD	
SUKSN.S2	SUKUK SN 6% 2016-2026	10 000	10 000	NC	10 000		173,33	S	301,67	26-juil.-19	ACD	
SUKTG.S1	SUKUK TG 6.5% 2016-2026	10 000	10 000	NC	10 000		168,47	S	371,86	17-août-19	ACD	
<b>TOTAL</b>						<b>0</b>	<b>0</b>					
<b>TOTAL - Marché des obligations</b>						<b>61</b>	<b>598 750</b>					

Légende :  
 (\*) Ex-Coupon couru (#)Cours de référence amorti / Coupon couru Ex-c (\*\*Ex-marge de profits  
 Cours du jour: Ouv.: Ouverture Clôt.: Clôture Moy.: Moyen  
 Type Amort: Type d'Amortissement IF: In Fine AC: Amortissement Constant AD: Amortissement Dégressif ACD: Amortissement Constant Différé  
 Période: Périodicité de paiement des coupons A: Annuelle S: Semestrielle T: Trimestrielle  
 Eché.: Échéance de paiement des intérêts  
 Mentions: NC: Non Coté Ex-c: Ex-coupon ou Ex-droit SP: Suspendu

## INFORMATIONS

### OPERATIONS EN COURS

Emetteur	Opération
MOVIS CI	Augmentation de capital par apport en numéraire
TPCI	Emprunt obligataire "TPCI 5,95 % 2018-2025" - Première cotation le 28/05/2019
TPCI	Emprunt obligataire "TPCI 6,00 % 2018-2026" - Première cotation le 14/05/2019

### AVIS

Entité	N°	Nature	Objet
--------	----	--------	-------

### COMMUNIQUES

Emetteur	N°	Nature	Objet
SONATEL	20190510	Rapport d'activités du 1er trimestre	Rapport d'activités du 1er trimestre 2019 - SONATEL SN

**QUANTITES RESIDUELLES**

**MARCHE DES ACTIONS**

Symbole	Titre	Quantité résiduelle à l'achat	Cours Achat / Vente		Quantité résiduelle à la vente	Cours de Référence
ABJC	SERVAIR ABIDJAN CI		/	1,620	90	1 620
BICC	BICI CI	1	4,805	/ 4,950	10	4 800
BNBC	BERNABE CI	1	2,040	/ 2,165	17	2 165
BOAB	BANK OF AFRICA BN	100	4,300	/ 4,425	30	4 425
BOABF	BANK OF AFRICA BF	1	4,350	/ 4,395	663	4 350
BOAC	BANK OF AFRICA CI	1	3,690	/ 3,695	122	3 695
BOAM	BANK OF AFRICA ML	433	2,800	/ 2,850	112	2 850
BOAN	BANK OF AFRICA NG	22	4,460	/ 4,550	104	4 550
BOAS	BANK OF AFRICA SENEGAL	25	1,825	/ 1,850	482	1 850
CABC	SICABLE CI	100	925	/ 955	843	955
CBIBF	CORIS BANK INTERNATIONAL	26	7,410	/ 8,000	930	8 000
CFAC	CFAO MOTORS CI	90	520	/ 525	305	525
CIEC	CIE CI	199	1,355	/ 1,370	64	1 370
ECOC	ECOBANK COTE D'IVOIRE	50	3,605	/ 3,795	49	3 795
ETIT	ECOBANK TRANS. INCORP. TG	677 903	17	/ 18	569 851	18
FTSC	FILTISAC CI	178	1,345	/ 1,350	1 060	1 345
NEIC	NEI-CEDA CI	475	250	/ 265	211	265
NSBC	NSIA BANQUE COTE D'IVOIRE	50	3,605	/ 3,695	10	3 600
N TLC	NESTLE CI		/	970	38	970
ONTBF	ONATEL BF	110	4,750	/ 4,800	992	4 800
ORGT	ORAGROUP TOGO	43	3,980	/ 4,100	543	4 100
PALC	PALM CI	410	1,400	/ 1,440	118	1 440
PRSC	TRACTAFRIC MOTORS CI		/	118,000	33	119 500
SAFC	SAFCA CI	35	250	/		250
SCRC	SUCRIVOIRE	2 008	855	/ 900	90	855
SDCC	SODE CI	10	3,030	/ 3,050	585	3 050
SDSC	BOLLORE	245	1,725	/ 1,730	200	1 730
SEMC	CROWN SIEM CI	70	290	/ 295	195	295
SGBC	SOCIETE GENERALE COTE D'IVOIR	10	8,400	/ 8,450	3	8 450
SHEC	VIVO ENERGY CI	44	1,000	/ 1,010	20	1 000
SIBC	SOCIETE IVOIRIENNE DE BANQUE	88	2,820	/ 2,870	723	2 870
SICC	SICOR CI		/	3,560	105	3 560
SIVC	AIR LIQUIDE CI		/	420	4 948	420
SLBC	SOLIBRA CI	1	34,500	/ 37,000	157	37 000
SMBC	SMB CI	250	5,200	/ 5,500	158	5 500
SNTS	SONATEL SN	40	16,350	/ 17,490	571	17 490
SOGC	SOGB CI	10	2,055	/ 2,100	4 554	2 100
SPHC	SAPH CI	231	2,150	/ 2,300	1 085	2 300
STAC	SETAO CI	549	170	/ 180	100	170
STBC	SITAB CI	220	1,230	/ 1,290	49	1 290
SVOC	MOVIS CI		/	2,395	49	2 395
TTLC	TOTAL CI	12	1,475	/ 1,500	2 419	1 500
TTLS	TOTAL SN	15	1,495	/ 1,500	1 417	1 500
TTRC	TRITURAF CI-Ste en Liquidation		/			490
UNLC	UNILEVER CI		/	4,485	24	4 400
UNXC	UNIWAX CI	5	2,395	/ 2,420	20	2 400

**QUANTITES RESIDUELLES**

**MARCHE DES DROITS**

Symbole	Titre	Quantité résiduelle à l'achat	Cours Achat / Vente	Quantité résiduelle à la vente	Cours de Référence
---------	-------	-------------------------------	---------------------	--------------------------------	--------------------

**TROISIEME COMPARTIMENT - BRVM PETITES CAPITALISATIONS**

Symbole	Titre	Quantité résiduelle à l'achat	Cours Achat / Vente	Quantité résiduelle à la vente	Cours de Référence
---------	-------	-------------------------------	---------------------	--------------------------------	--------------------



**QUANTITES RESIDUELLES**
**MARCHE DES OBLIGATIONS**

Symbole	Titre	Quantité résiduelle à l'achat	Cours Achat / Vente	Quantité résiduelle à la vente	Cours de Référence
ORGT.O1	ORAGROUP 6.75% 2013-2019		/ 10,000	200	10 000
SIFC.O1	SIFCA 6.90% 2013-2021		/		10 000
SNLC.O1	SENELEC 6,50% 2018-2025		/ 10,000	1 000	10 000
EOM.O1	ETAT DU MALI 6.20% 2016-2023		/		8 333
EOM.O2	Etat du Mali 6.50% 2017-2024		/		9 990
EOM.O3	ETAT DU MALI 6,50 % 2018-2025		/		10 000
EOS.O4	ETAT SENEGAL 6.70% 2012-2019		/		2 000
EOS.O5	ETAT SENEGAL 6.50% 2013-2023		/		10 050
EOS.O6	ETAT SENEGAL 6.50% 2014-2021	374	6,000 /		6 000
TPCI.O26	TPCI 5,95% 2017-2024 B		/		10 000
TPCI.O27	TPCI 6% 2017-2025		/		10 000
TPCI.O28	TPCI 6% 2018-2026		/		10 000
TPTG.O1	TPTG 6,90% 2018-2023		/		10 000
TPCI.O20	TPCI 5.85% 2015-2022		/		10 000
TPCI.O21	TPCI 6% 2016-2028		/ 9,999	14 130	10 000
TPCI.O22	TPCI 5.90% 2016-2026		/ 9,900	54 439	9 800
TPCI.O23	TPCI 5.90% 2016-2026		/		10 000
TPCI.O24	TPCI 6.25% 2017-2029		/ 10,000	800	10 000
TPCI.O25	TPCI 5,95% 2017-2024 A		/ 10,000	1 000	10 000
TPBJ.O1	TPBJ 6.50% 2017-2027		/		10 000
TPBJ.O2	TPBJ 6.50% 2018-2025		/		10 000
TPCI.O16	TPCI 6.55% 2014-2022		/ 9,999	60	9 999
TPCI.O17	TPCI 3% 2014-2024		/		10 000
TPCI.O18	TPCI 5.85% 2014-2021		/		9 999
TPCI.O19	TPCI 5.99% 2015-2025		/		10 000
EOS.O7	ETAT SENEGAL 6.30% 2015-2025		/		10 000
TPBF.O3	TPBF 6,50% 2013-2020		/		10 000
TPBF.O4	TPBF 6.50% 2017-2027		/ 9,940	100	9 930
TPBF.O5	TPBF 6,50% 2017-2024		/		10 000
TPBF.O6	TPBF 6.50% 2018-2025		/		9 950
TPBF.O7	TPBF 6,50% 2018-2025		/ 10,000	28	9 950
BIDC.O3	BIDC-EBID 6.50% 2014-2021		/		10 000
BIDC.O4	BIDC-EBID 6.10% 2017-2027		/ 9,900	1 829	9 775
BOAD.O12	BOAD 5.95% 2014-2021		/		9 950
CRRH.O1	CRRH-UEMOA 6.10% 2012-2022		/		9 980
CRRH.O2	CRRH-UEMOA 6.10% 2012-2024		/		10 000
CRRH.O3	CRRH-UEMOA 6% 2013-2023		/		10 000
CRRH.O4	CRRH-UEMOA 6% 2014-2024		/		9 950
CRRH.O5	CRRH-UEMOA 5.85% 2015-2025		/ 9,996	1 400	9 995
CRRH.O6	CRRH-UEMOA 5.85% 2016-2026		/		10 000
CRRH.O7	CRRH-UEMOA 5.95% 2017-2029		/		9 075
SHAF.O3	SHELTER AFRIQUE 6.6% 2014-2021		/		4 000

**SUKUK ET TITRES ASSIMILES**

Symbole	Titre	Quantité résiduelle à l'achat	Cours Achat / Vente	Quantité résiduelle à la vente	Cours de Référence
SUKCI.S1	SUKUK CI 5.75% 2015-2020		/		9 990
SUKCI.S2	SUKUK CI 5.75% 2016-2023		/		10 000
SUKSN.S2	SUKUK SN 6% 2016-2026		/		10 000

**vendredi 10 mai 2019**

SUKTG.S1	SUKUK TG 6.5% 2016-2026			/			10 000
----------	-------------------------	--	--	---	--	--	--------

**CALENDRIER DES ASSEMBLEES GENERALES**

**ANNEE : 2019**

Société	Nature	Date	Heure	Lieu
SOGB	Ordinaire	14/06/2019	11:00:00	Salle de conférence de l'immeuble CRRAE-UMOA, Abidjan Plateau
NEI-CEDA CI	Ordinaire	29/05/2019	10:00:00	Hôtel TIAMA, Abidjan - Plateau
ORAGROUP	Ordinaire	23/05/2019	10:00:00	Salle des Fêtes du Sofitel Abidjan, Hôtel Ivoire située au bBoulevard Hassan II
SODECI	Ordinaire	22/05/2019	14:00:00	Espace Events sis à Abidjan, Cocody 2 Plateaux, Boulevard Latrille
BOLLORE TRANSPORT & LOGISTICS	Ordinaire	09/05/2019	10:00:00	Salle Kodjo Eboucle du palais de la culture sis à treichville, Avenue Christiani à Abidjan
BOLLORE TRANSPORT & LOGISTICS	Ordinaire	09/05/2019	10:00:00	Salle Kodjo Eboucle du palais de la culture sis à treichville, Avenue Christiani à Abidjan
PALM CI	Ordinaire	09/05/2019	09:30:00	Salle de Conférence de la CRRAE-UEMOA, sise à Abidjan - Plateau
SAPH CI	Ordinaire	08/05/2019	09:30:00	Salle de Conférence de CRRAE-UEMOA (Versus Bank au Plateau)
SUCRIVOIRE	Ordinaire	03/05/2019	09:30:00	Auditorium de la CRRAE-UMOA sis Abidjan-Plateau (Rue Botreau Roussel)
SIB	Ordinaire	26/04/2019	09:00:00	Maison de l'Entreprise (CGECI), Abidjan-Plateau
CORIS BANK INTERNATIONAL	Mixte	25/04/2019	09:00:00	Hôtel SOPATEL Silmandé SA
ECOBANK TG	Ordinaire	25/04/2019	10:30:00	Salle de Conférence du Centre Panafricain Ecobank, 2365, Boulevard du Mono, Lomé, Togo
SOLIBRA	Ordinaire	24/04/2019	09:00:00	Espace CRISTAL 8, rue du Chevalier de Clieu Zone 4 C << Salle PLATINIUM >> ABIDJAN
BANK OF AFRICA BN	Mixte	23/04/2019	10:00:00	AZALAI Hôtel à Cotonou
BANK OF AFRICA ML	Ordinaire	20/04/2019	09:30:00	Hôtel SALAM à Bamako
BANK OF AFRICA SN	Ordinaire	19/04/2019	09:30:00	Immeuble Elan II, 2eme Etage, Route de Ngor, Zone 12, Almadies à Dakar
ONATEL BF	Mixte	18/04/2019	10:00:00	ROYAL BEACH HOTEL, OUAGADOUGOU
SONATEL	Ordinaire	17/04/2019	10:00:00	Centre International de Conférences Abdou DIOUF (CICAD) à Diamniaio, Dakar
ECOBANK CI	Ordinaire	16/04/2019	10:00:00	Espace Latrille Events sis à Abidjan Cocody Deux Plateaux sur le Boulevard Latrille
BANK OF AFRICA CI	Ordinaire	10/04/2019	10:00:00	Salle Jewels du Patronat Ivoirien (CGECI) à Abidjan Plateau
BANK OF AFRICA NG	Ordinaire	05/04/2019	10:00:00	Centre de formation de la BOA-NIGER (sise à BOA-Siège)
SICABLE	Ordinaire	05/04/2019	09:00:00	Hôtel AZALAI, Bld VGE à ABIDJAN
BANK OF AFRICA BF	Ordinaire	02/04/2019	10:00:00	Salle WAONGO I de l'hôtel LAICO à Ouaga 2000
SERVAIR ABIDJAN CI	Ordinaire	28/03/2019	10:00:00	Salle JEWELS de la Maison de l'Entreprise C.G.E.C.I sise au plateau

OPCVM: FONDS COMMUNS DE PLACEMENT ET SOCIETES D'INVESTISSEMENT A CAPITAL VARIABLE

vendredi 10 mai 2019

Sociétés de gestion	Dépositaire	OPCVM	Catégorie	Origine	Valeur Liquidative						
					Précédente		Actuelle		Variation		
					Valeur	Date	Valeur	Date	Date	%	Précédent
<b>QUOTIDIENNES</b>											
AFRICABOURSE ASSET MANAGEMENT	AFRICABOURSE SA	FCP AAM CAPITAL SUR	OCT	5 000	6 784,27	08/05/2019	6 785,14	09/05/2019	10/10/2012	35,70%	0,01%
		FCP AAM EPARGNE CROISSANCE	D	5 000	5 736,33	08/05/2019	5 732,71	09/05/2019	19/11/2012	14,65%	-0,06%
		FCP AAM OBLIGATIS	OMLT	5 000	7 186,06	08/05/2019	7 181,12	09/05/2019	12/09/2012	-43,62%	-0,07%
		FCP AAM EPARGNE ACTION	A	5 000	3 213,60	08/05/2019	3 206,33	09/05/2019	16/01/2017	-35,87%	-0,23%
AFRICAM SA	SBIIF	FCP EXPANSIO	D	5 000	7 994,26	02/05/2019	ND	ND	01/01/2013	-	-
		FCP SECURITAS	OMLT	5 000	6 081,16	02/05/2019	ND	ND	01/01/2013	-	-
		FCP VALORIS	A	5 000	6 208,15	02/05/2019	ND	ND	01/01/2013	-	-
AFRICAINNE DE GESTION D'ACTIFS	SGI AGI	FCP CAPITAL PLUS	D	1 000	1 018,25	08/05/2019	1 020,27	09/05/2019	11/03/2019	2,03%	0,20%
		FCP CONFORT PLUS	OMLT	1 000	1 014,74	08/05/2019	1 015,28	09/05/2019	11/03/19	1,53%	0,05%
ATLANTIC ASSET MANAGEMENT	ATLANTIQUE FINANCE	FCP ATLANTIQUE CROISSANCE	D	5 000	4 595,24	11/04/2019	ND	ND	30/05/2015	-	-
		FCP ATLANTIQUE SECURITE	OMLT	5 000	5 455,04	11/04/2019	ND	ND	30/05/2015	-	-
BNI GESTION	BNI FINANCES	FCP CAPITAL CROISSANCE	D	10 000	18 818,00	19/08/2015	ND	ND	01/01/2009	-	-
		FCP DYNAMIC SAVINGS	D	10 000	10 197,00	19/08/2015	ND	ND	06/06/2014	-	-
BOA ASSET MANAGEMENT	BOA CAPITAL SECURITIES	FCP Emergence	D	5 000	6 426,45	29/11/2018	ND	ND	01/02/2010	-	-
		FCP Tresor Monea	OCT	25 000 000	30 899 773,83	29/11/2018	ND	ND	01/12/2013	-	-
BRM ASSET MANAGEMENT	BRM	FCP "BRM DYNAMIQUE"	D	10 000	12 923,13	08/09/2014	ND	ND	12/03/2009	-	-
		FCP "BRM OBLIGATAIRE"	D	10 000	12 057,50	17/10/2014	ND	ND	12/03/2009	-	-
CGF GESTION	CGF BOURSE	FCP ACTIONS PHARMACIE	A	1 000	952,44	08/05/2019	949,71	09/05/2019	25/07/14	-5,03%	-0,29%
		FCP AL BARAKA	A	1 000	1 033,65	08/05/2019	1 033,54	09/05/2019	01/03/17	3,35%	-0,01%
		FCP AL BARAKA 2	D	1 000	1 010,78	08/05/2019	1 010,75	09/05/2019	25/01/18	1,08%	0,00%
		FCP ASSUR' SENEGAL	D	1000000	1 181 787,51	08/05/2019	1 176 806,88	09/05/2019	06/07/14	17,68%	-0,42%
		FCP PLACEMENT AVANTAGE	D	1 000	1 420,54	08/05/2019	1 418,64	09/05/2019	29/03/13	41,86%	-0,13%
		FCP PLACEMENT CROISSANCE	A	1 000	1 171,27	08/05/2019	1 166,56	09/05/2019	29/03/13	16,66%	-0,40%
		FCP HORIZON	D	1 000	1 616,17	08/05/2019	1 611,54	09/05/2019	27/06/09	61,15%	-0,29%
		FCP PLACEMENT QUIETUDE	OMLT	1 000	1 321,52	08/05/2019	1 321,82	09/05/2019	29/03/13	32,18%	0,02%
		FCP LIQUIDITE-OPTIMUM	OMLT	10000	10 552,47	08/05/2019	10 553,79	09/05/2019	01/10/17	5,54%	0,01%
		FCP BNDE VALEURS	A	1 000	1 077,68	08/05/2019	1 078,22	09/05/2019	02/09/16	7,82%	0,05%
		CORIS ASSET MANAGEMENT	CORIS BOURSE	FCP CORIS ACTIONS	A	5 000	4 933,56	26/02/2018	ND	ND	11/11/2014
FCP CORIS PERFORMANCE	D			5 000	5 254,01	26/02/2018	ND	ND	11/11/2014	-	-
OAM S.A	SGI TOGO	FCP-1 OPTI PLACEMENT	A	5 000	12 169,47	10/10/2018	ND	ND	01/02/2002	-	-
		FCP-2 OPTI REVENU	OMLT	5 000	6 821,57	10/10/2018	ND	ND	01/02/2002	-	-
		FCP-3 OPTI CAPITAL	D	5 000	16 615,03	10/10/2018	ND	ND	24/01/2003	-	-
SOGESPAR	SOGEBOURSE	FCP SOGEAVENIR	D	500	1 338,00	08/05/2019	ND	ND	01/10/2002	-	-
		FCP SOGEDEFI	D	4 888	3 421,00	08/05/2019	ND	ND	23/12/2014	-	-
		FCP SOGEDYNAMIQUE	D	4 888	3 247,00	08/05/2019	ND	ND	23/12/2014	-	-
		FCP SOGEPRIVILEGE	A	4 888	3 787,00	08/05/2019	ND	ND	23/12/2014	-	-
		FCP SOGESECURITE	OMLT	4 888	5 053,00	08/05/2019	ND	ND	23/12/2014	-	-
		FCP SOGEVALOR	A	1 000	3 129,00	08/05/2019	ND	ND	04/06/2002	-	-
		FCP SOGEBANQUE	D	1 000	1 338,00	08/05/2019	ND	ND	01/10/2002	-	-
SOAGA-SA	SGI-BOA CAPITAL SECURITIES	FCP SOAGA EPARGNE ACTIVE	D	10 000	8 838,57	08/05/2019	8 818,49	09/05/2019	28/10/2016	-11,82%	-0,23%
		SGIAGI Adbou DIOLF	D	10 000 000	14 475 589,31	08/05/2019	14 352 693,14	09/05/2019	01/12/2003	-43,53%	-0,85%
		FCP SOAGA EPARGNE SERENITE	OMLT	10 000	11 401,31	08/05/2019	11 402,20	09/05/2019	28/10/2016	14,02%	0,01%
SAPHIR ASSET MANAGEMENT	SGI BENIN	FCP SAPHIR DYNAMIQUE	D	5 000	5 094,61	08/05/2019	5 101,99	09/05/2019	28/08/2017	2,04%	0,14%
		FCP SAPHIR QUIETUDE	OMLT	5 000	5 933,07	08/05/2019	5 933,82	09/05/2019	28/08/2017	18,68%	0,01%
SGO MALI FINANCES	SGI MALI SA	FCP NYESIGUI	D	10 000	9 155,48	17/04/2019	ND	ND	01/07/2018	-	-
<b>HEBDOMADAIRES</b>											
BNI GESTION	BNI FINANCES	FCP BNI RETRAITE	D	2 500	3 814,00	06/08/2015	3 855,00	13/08/2015	11/05/2012	54,20%	1,07%
		FCP INITIATIVES SOLIDARITE	D	2 500	5 586,00	24/07/2015	5 687,00	05/08/2015	01/08/2013	127,48%	1,81%
		FCP SODEFOR COMPLEMENTAIRE RETRAITE	D	2 500	7 107,00	24/07/2015	7 295,00	06/08/2015	04/01/2010	191,80%	2,65%
PhoenixAfrica Asset Management	Phoenix Capital Management	FCP PAM ACTIONS	A	10 000	8 524,12	21/03/2019	8 392,92	28/03/2019	13/12/2017	-16,07%	-1,54%
		FCP PAM DIVERSIFIE EQUILIBRE	D	10 000	9 631,13	21/03/2019	9 593,24	28/03/2019	13/12/2017	-4,07%	-0,39%
		FCP PAM DIVERSIFIE OBLIGATIONS	D	10 000	10 681,74	21/03/2019	10 692,96	28/03/2019	13/12/2017	6,93%	0,11%
		FCP Global Investors	D	25 000	23 500,37	16/11/2018	23 127,52	23/11/2018	01/12/2012	-7,49%	-1,59%
BOA ASSET MANAGEMENT	BOA CAPITAL SECURITIES	FCP Boa Obligations	OMLT	10 000	10 739,33	16/11/2018	10 748,28	23/11/2018	Mars. 2017	7,48%	0,08%
		FCP Boa Actions	A	10 000	8 302,20	16/11/2018	8 189,82	23/11/2018	Juil. 2017	-18,10%	-1,35%
BRM ASSET MANAGEMENT	IMPAXIS	FCP "SODE"	D	1 000	2 083,36	05/09/2014	ND	ND	14/03/2011	-	-
		FCP SONATEL	D	1 000	6 201,03	02/05/2019	6 172,02	09/05/2019	19/02/2004	517,20%	-0,47%
CGF GESTION	CGF BOURSE	FCP FORCE PAD	D	1 000	1 337,72	01/05/2019	1 340,46	08/05/2019	16/02/2014	34,05%	0,20%
		FCPE SINI GNESIGUI	D	1 000	1 317,83	30/04/2019	1 317,91	07/05/2019	25/02/2014	31,79%	0,01%
		FCP IFC BOAD	OMLT	100 000	105 242,51	26/04/2019	105 269,94	03/05/2019	01/01/2016	5,27%	0,03%
		FCPE DP WORLD DAKAR	D	1 000	1 083,46	29/04/2019	1 082,70	06/05/2019	04/10/2016	8,27%	-0,07%
EDC Asset Management	EDC Investment Corporation	FCP ECOBANK UEMOA DIVERSIFIE	D	5 000	6 662,00	30/04/2019	6 640,00	08/05/2019	19/09/2007	32,80%	-0,33%
		FCP ECOBANK UEMOA OBLIGATAIRE	OMLT	20 000 000	20 505 645,00	30/04/2019	20 520 657,00	08/05/2019	01/01/2018	38,32%	0,07%
		FCP ECOBANK UEMOA RENDEMENT	OMLT	1 000 000	1 411 948,00	30/04/2019	1 408 792,00	08/05/2019	10/10/2007	-40,88%	-0,22%
		FCP ECOBANK ACTIONS UEMOA	A	5 000	3 017,00	30/04/2019	3 053,00	08/05/2019	20/04/2016	-38,94%	1,19%
BRIDGE ASSET MANAGEMENT	BRIDGE SECURITIES	FCP BRIDGE INSTITUTIONNEL	DIVERSIFIE	25 000 000	25 115 331,42	16/02/2018	25 123 507,60	23/02/2018	02/11/2017	0,49%	0,03%
SGO MALI FINANCES	SGI MALI SA	FCPE ORANGE MALI	D	10 000	22 091,41	13/03/2019	22 165,06	21/03/2019	03/09/2012	121,65%	0,33%
SGO MALI FINANCES	SGI MALI SA	FCP TOUNKARANKE	OMLT	100 000	97 401,02	13/03/2019	97 462,21	21/03/2019	01/07/2018	-2,538%	0,063%
ATTIJIARI ASSET MANAGEMENT	SGI AFRICAINE DE BOURSE	ATTIJIARI OBLIG	OMLT	10000	12274,91	19/04/2019	12321,33	26/04/2019	13/07/2012	23,21%	0,38%
		ATTIJIARI LIQUIDITE	OCT	10000	11458,14	19/04/2019	11468,7	26/04/2019	30/08/2013	14,69%	0,09%
		ATTIJIARI HORIZON	OMLT	10000	12453,69	19/04/2019	12502,32	26/04/2019	30/08/2013	25,02%	0,39%
		ATTIJIARI ACTIONS	A	10000	8635,5	19/04/2019	8685,27	26/04/2019	21/05/2015	-13,15%	0,58%
		ATTIJIARI DIVERSIFIE	D	10000	11499,42	19/04/2019	11491,79	26/04/2019	21/05/2015	14,92%	0,28%
		ATTIJIARI INVEST	OMLT	10000	11713,37	19/04/2019	11740,88	26/04/2019	21/01/2016	17,41%	0,23%
		ATTIJIARI PATRIMOINE	OMLT	10000	11833,93	19/04/2019	11 850,08	26/04/2019	21/01/2016	18,80%	0,14%
		FCP BRIDGE INSTITUTIONNEL	D	25 000 000	25 115 331,42	16/02/2018	25 123 507,60	23/02/2018	02/11/2017	0,49%	0,03%
<b>MENSUELLES</b>											
BNI GESTION	BNI FINANCES	FCP CNRA	D	2 500	4 308,00	30/06/2015	3 133,00	14/08/2015	29/10/2013	25,32%	-27,27%
		FCP KARIMA ETHIQUE	D	1 000	1 366,00	03/07/2015	1 458,00	03/08/2015	22/05/2013	45,80%	6,73%

OPCVM : Organisme de Placement Collectif en Valeurs Mobilières

ND : Non Disponible

Catégorie :

A : actions

OCT : obligations à court terme

OMLT : obligations à moyen et long terme

# L'actualité de la BRVM sur nos plateformes digitales

## Infos BRVM

Pour recevoir les informations boursières par SMS, souscrivez :



Côte d'Ivoire : \*430#  
Bénin : \*430\*15#



Côte d'Ivoire : #139#  
Burkina Faso : \*310#



Côte d'Ivoire : \*431#  
Niger : \*512\*9#  
Togo : \*310#

## Site web

[www.brvm.org](http://www.brvm.org)



## Application Mobile

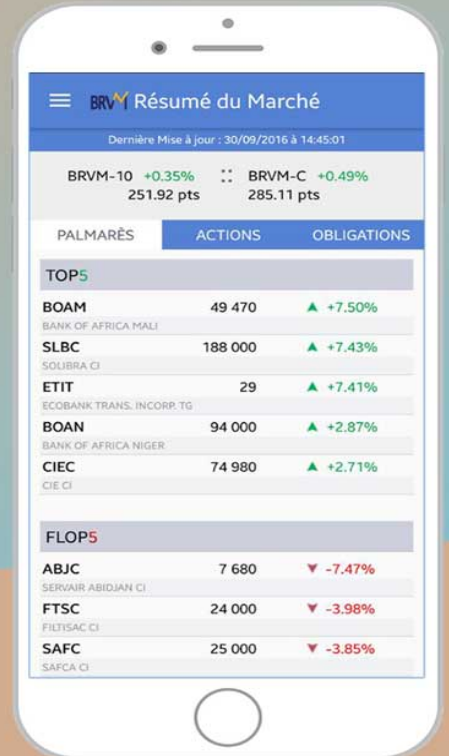

Disponible sur  
 Google play

Disponible sur  
 App Store

Nous suivre sur :

