

<b>BRVM 10</b>	<b>159,07</b>
Variation Jour	↑ 0,26 %
Variation annuelle	↑ 3,05 %



# BULLETIN OFFICIEL DE LA COTE

N° 95

jeudi 16 mai 2019

Site : www.brvm.org

<b>BRVM Composite</b>	<b>167,48</b>
Variation Jour	↑ 0,03 %
Variation annuelle	↓ -2,76 %

Evolution des indices

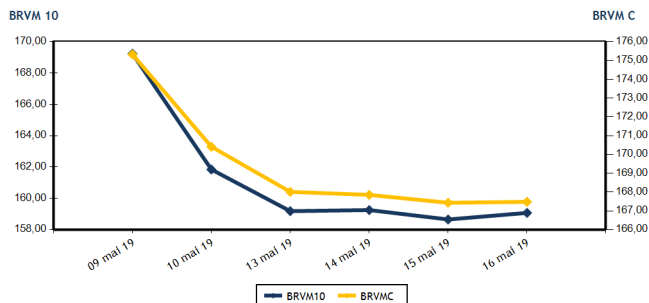

Volumes et valeurs transigés

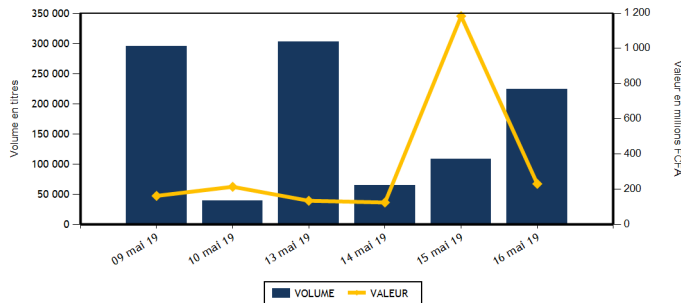

Actions	Niveau	Evol. Jour
Capitalisation boursière (FCFA)	4 987 361 430 641	0,03 %
Volume échangé	223 119	363,69 %
Valeur transigée (FCFA)	225 359 522	-61,96 %
Nombre de titres transigés	38	0,00 %
Nombre de titres en hausse	11	37,50 %
Nombre de titres en baisse	16	23,08 %
Nombre de titres inchangés	11	-35,29 %

**PLUS FORTES HAUSSES**

Titres	Cours	Evol. Jour	Evol. annuelle
TOTAL CI (TTLC)	1 590	6,35 %	17,34 %
SUCRIVOIRE (SCRC)	890	5,33 %	-6,32 %
BOLLORE (SDSC)	1 800	4,35 %	-10,00 %
ONATEL BF (ONTBF)	4 750	4,17 %	14,46 %
CFAO MOTORS CI (CFAC)	545	3,81 %	-14,84 %

Obligations	Niveau	Evol. Jour
Capitalisation boursière (FCFA)	3 665 683 128 411	0,00 %
Volume échangé	527	-99,12 %
Valeur transigée (FCFA)	5 186 650	-99,12 %
Nombre de titres transigés	2	-33,33 %
Nombre de titres en hausse	0	
Nombre de titres en baisse	1	-50,00 %
Nombre de titres inchangés	1	0,00 %

**PLUS FORTES BAISES**

Titres	Cours	Evol. Jour	Evol. annuelle
SMB CI (SMBC)	4 650	-7,00 %	-4,62 %
BERNABE CI (BNBC)	1 815	-4,47 %	-24,38 %
BANK OF AFRICA CI (BOAC)	3 400	-4,23 %	-19,05 %
SICABLE CI (CABC)	960	-3,03 %	-3,03 %
NSIA BANQUE COTE D'IVOIRE (NSBC)	3 710	-2,37 %	-38,17 %

**INDICES SECTORIELS**

Base = 100 au 14 juin 1999	Nombre de sociétés	Valeur	Evol. Jour	Evol. annuelle	Volume	Valeur	PER moyen
BRVM - INDUSTRIE	12	47,45	-1,33 %	-17,15 %	11 109	33 050 835	19,58
BRVM - SERVICES PUBLICS	4	526,45	0,17 %	6,28 %	9 471	97 690 015	10,68
BRVM - FINANCES	15	61,69	-0,79 %	-8,42 %	162 419	28 480 477	6,76
BRVM - TRANSPORT	2	438,36	4,26 %	-9,89 %	27 085	46 884 465	9,41
BRVM - AGRICULTURE	5	94,48	2,30 %	-25,72 %	6 494	11 084 880	18,02
BRVM - DISTRIBUTION	7	267,68	2,78 %	-0,05 %	6 541	8 168 850	10,29
BRVM - AUTRES SECTEURS	1	222,10	0,00 %	5,88 %	0	0	2,76
BRVM - PETITES CAPITALISATIONS	-	-	-	-	-	-	-

Indicateurs	1er et 2è Comp.	BRVM PC
PER moyen du marché	10,97	
Taux de rendement moyen du marché	8,28	
Taux de rentabilité moyen du marché	8,51	
Nombre de sociétés cotées	46	
Nombre de lignes obligataires	47	
Volume moyen annuel par séance	2 891,00	
Valeur moyenne annuelle par séance	5 112 936,74	

Indicateurs	1er et 2è Comp.	BRVM PC
Ratio moyen de liquidité	6,84	
Ratio moyen de satisfaction	20,43	
Ratio moyen de tendance	298,84	
Ratio moyen de couverture	33,46	
Taux de rotation moyen du marché	0,02	
Prime de risque du marché	3,12	
Nombre de SGI participantes	26	

**Définitions**

Volume moyen annuel par séance = Valeur annuel échangé / nombre de séances  
 Valeur moyenne annuelle par séance = Valeur annuelle échangée / nombre de séances  
 Ratio moyen de liquidité = Moyenne des ratios de liquidité (Titres échangés / Volume des ordres de vente)  
 Ratio moyen de satisfaction = Moyenne des ratios de satisfaction (Titres échangés / Volume des ordres d'achat)  
 Ratio moyen de tendance = Moyenne des ratios de tendance (Volume des ordres d'achat / Volume des ordres de vente)  
 Ratio moyen de couverture = Moyenne des ratios de couverture (Volume des ordres de vente / Volume des ordres d'achat)

Taux moyen de rotation = moyenne des taux de rotation des actions cotées (volume transigé / capi flottante)  
 PER moyen du marché = moyenne des PER des actions cotées ayant un PER positif  
 Taux de rendement moyen = moyenne des taux de rendement des actions cotées ayant distribué un dividende  
 Taux de rentabilité moyen = moyenne des taux de rentabilité des actions cotées  
 Prime de risque du marché = (1 / le PER moyen du marché) - le taux de référence actuel des emprunts d'Etat



BRVM - BOURSE REGIONALE DES VALEURS MOBILIERES  
 BRVM - Société Anonyme au capital de 3.062.040.000 CFA - RC : CI - ABJ - 1997 - B - 208435 - CC : 9819725 - E  
 Siège Social : Abidjan - CÔTE D'IVOIRE. Adresse : 18, Rue Joseph ANOMA (Rue des Banques) - Abidjan  
 Tél : +225 20 32 66 85 / 86, Fax : +225 20 32 66 84, Mail : brvm@brvm.org, Site Web : www.brvm.org

**MARCHE DES ACTIONS**

Symbole	Titre	Cours Précédent	Cours du jour		Variation jour	Séance de cotation		Cours Référence	Variation de l'année précédente	Dernier dividende payé		Rdt. Net	PER
			Ouv.	Clôt.		Volume	Valeur			Montant net	Date		
<b>SECTEUR - INDUSTRIE</b>		<b>47,45</b>	<b>points</b>		<b>↓</b>	<b>-1,33 %</b>							
CABC	SICABLE CI	990	960	960	-3,03 %	67	64 920	960	-3,03 %	100,00	31-mai-18	10,42 %	7,45
FTSC	FILTISAC CI	1 350	1 350	1 350	0,00 %	2 361	3 187 350	1 350	-36,32 %	161,27	16-août-18	11,95 %	11,32
NEIC	NEI-CEDA CI	250	NC	NC	0,00 %			250	47,06 %	9,00	28-juin-01		4,12
NTLC	NESTLE CI	975	NC	NC	0,00 %			975	-3,47 %	31,50	12-août-11		
SEMC	CROWN SIEM CI	300	295	300	0,00 %	1 460	431 335	300	0,00 %	16,92	29-sept.-17	5,64 %	50,52
SIVC	AIR LIQUIDE CI	380	380	380	0,00 %	785	298 300	380	-28,97 %	63,00	29-sept.-17	16,58 %	
SLBC	SOLIBRA CI	37 000	37 000	36 815	-0,50 %	6	221 445	36 815	-34,26 %	2 322,00	14-juin-18	6,31 %	46,44
SMBC	SMB CI	5 000	5 000	4 650	-7,00 %	5 920	27 649 660	4 650	-4,62 %	450,00	29-août-18	9,68 %	4,60
STBC	SITAB CI	1 300	1 300	1 300	0,00 %	35	45 500	1 300	-29,16 %	206,20	19-juin-17	15,86 %	
TTRC	TRITURAF CI-Ste en Liquidation	490	SP	SP	0,00 %			490	0,00 %	1 440,00	19-juil.-02		
UNLC	UNILEVER CI	4 480	NC	NC	0,00 %			4 480	-29,34 %	1 233,00	9-juil.-12		
UNXC	UNIWAX CI	2 445	2 450	2 445	0,00 %	475	1 152 325	2 445	20,44 %	173,70	13-juil.-18	7,10 %	12,64
<b>TOTAL</b>						<b>11 109</b>	<b>33 050 835</b>						<b>19,58</b>
<b>SECTEUR - SERVICES PUBLICS</b>		<b>526,45</b>	<b>points</b>		<b>↑</b>	<b>0,17 %</b>							
CIEC	CIE CI	1 295	1 300	1 295	0,00 %	149	193 365	1 295	-10,38 %	31,95	20-juil.-18	2,47 %	14,71
ONTBF	ONATEL BF	4 560	4 560	4 750	4,17 %	4 234	19 298 770	4 750	14,46 %	363,96	6-juin-18	7,66 %	10,15
SDCC	SODE CI	3 050	3 050	3 005	-1,48 %	631	1 901 435	3 005	-22,65 %	270,00	29-août-18	8,99 %	9,44
SNTS	SONATEL SN	17 100	17 200	17 010	-0,53 %	4 457	76 296 445	17 010	6,31 %	1 500,00	14-mai-19	8,82 %	8,41
<b>TOTAL</b>						<b>9 471</b>	<b>97 690 015</b>						<b>10,68</b>
<b>SECTEUR - FINANCES</b>		<b>61,69</b>	<b>points</b>		<b>↓</b>	<b>-0,79 %</b>							
BICC	BICI CI	4 850	4 805	4 805	-0,93 %	240	1 153 200	4 805	-39,18 %	213,56	2-juil.-18	4,44 %	8,62
BOAB	BANK OF AFRICA BN	4 260	4 260	4 200	-1,41 %	486	2 065 860	4 200	0,00 %	407,00	15-mai-18	9,69 %	6,69
BOABF	BANK OF AFRICA BF	4 250	4 200	4 200	-1,18 %	318	1 335 600	4 200	-19,23 %	366,00	2-mai-19	8,71 %	5,34
BOAC	BANK OF AFRICA CI	3 550	3 400	3 400	-4,23 %	1 220	4 234 445	3 400	-19,05 %	306,00	20-mai-19	9,00 %	5,81
BOAM	BANK OF AFRICA ML	2 645	2 650	2 600	-1,70 %	975	2 579 750	2 600	6,12 %	271,00	15-mai-19	10,42 %	6,34
BOAN	BANK OF AFRICA NG	4 250	4 300	4 300	1,18 %	223	954 250	4 300	10,26 %	379,44	31-mai-18	8,82 %	7,29
BOAS	BANK OF AFRICA SENEGAL	1 875	1 865	1 870	-0,27 %	245	457 925	1 870	-7,43 %	160,00	2-mai-18	8,56 %	3,94
CBIBF	CORIS BANK INTERNATIONAL	8 000	7 995	8 000	0,00 %	255	2 025 310	8 000	-7,99 %	336,00	5-juil.-18	4,20 %	10,44
ECOC	ECOBANK COTE D'IVOIRE	3 580	3 580	3 500	-2,23 %	482	1 700 320	3 500	-17,45 %	241,00	15-mai-19	6,89 %	9,30
ETIT	ECOBANK TRANS. INCORP. TG	18	18	18	0,00 %	153 938	2 636 957	18	0,00 %	1,21	28-avr.-17	6,71 %	1,78
NSBC	NSIA BANQUE COTE D'IVOIRE	3 800	3 800	3 710	-2,37 %	305	1 136 050	3 710	-38,17 %	466,10	25-juin-18	12,56 %	7,05
ORGT	ORAGROUP TOGO	4 100	4 100	4 100	0,00 %	490	2 002 180	4 100					9,56
SAFC	SAFCA CI	255	250	260	1,96 %	1 675	429 100	260	20,93 %	23,04	29-juil.-11		
SGBC	SOCIETE GENERALE COTE D'IVOIR	8 500	8 500	8 500	0,00 %	220	1 870 030	8 500	14,86 %	585,00	17-juil.-18	6,88 %	6,32
SIBC	SOCIETE IVOIRIENNE DE BANQUE	2 940	2 925	2 875	-2,21 %	1 347	3 899 500	2 875	6,48 %	189,00	8-juin-18	6,57 %	6,20
<b>TOTAL</b>						<b>162 419</b>	<b>28 480 477</b>						<b>6,76</b>
<b>SECTEUR - TRANSPORT</b>		<b>438,36</b>	<b>points</b>		<b>↑</b>	<b>4,26 %</b>							
SDSC	BOLLORE	1 725	1 725	1 800	4,35 %	27 085	46 884 465	1 800	-10,00 %	182,00	30-mai-18	10,11 %	9,41
SVOC	MOVIS CI	2 395	SP	SP	0,00 %			2 395	-4,20 %	270,00	5-juil.-99		

**MARCHE DES ACTIONS**

Symbole	Titre	Cours Précédent	Cours du jour		Variation jour	Séance de cotation		Cours Référence	Variation de l'année précédente	Dernier dividende payé		Rdt. Net	PER
			Ouv.	Clôt.		Volume	Valeur			Montant net	Date		
<b>SECTEUR - AGRICULTURE</b>		<b>94,48</b>	<b>points</b>		<b>↑</b>	<b>2,30 %</b>							
PALC	PALM CI	1 305	1 305	1 310	0,38 %	3 413	4 457 045	1 310	-31,05 %	253,47	24-sept.-18	19,35 %	
SCRC	SUCRIVOIRE	845	860	890	5,33 %	110	95 200	890	-6,32 %	72,00	28-sept.-18	8,09 %	
SICC	SICOR CI	3 560	NC	NC	0,00 %			3 560	-1,11 %	1 919,00	25-sept.-00		21,24
SOGC	SOGB CI	2 000	2 010	2 040	2,00 %	1 012	2 027 635	2 040	-10,72 %	432,00	23-juil.-18	21,18 %	14,80
SPHC	SAPH CI	2 295	2 300	2 350	2,40 %	1 959	4 505 000	2 350	-36,31 %	78,00	27-sept.-18	3,32 %	
<b>TOTAL</b>						<b>6 494</b>	<b>11 084 880</b>						<b>18,02</b>
<b>SECTEUR - DISTRIBUTION</b>		<b>267,68</b>	<b>points</b>		<b>↑</b>	<b>2,78 %</b>							
ABJC	SERVAIR ABIDJAN CI	1 600	1 600	1 600	0,00 %	1 339	2 142 190	1 600	33,33 %	98,97	20-juin-18	6,19 %	11,57
BNBC	BERNABE CI	1 900	1 815	1 815	-4,47 %	181	328 515	1 815	-24,38 %	63,00	25-juil.-18	3,47 %	7,29
CFAC	CFAO MOTORS CI	525	525	545	3,81 %	1 658	875 410	545	-14,84 %	9,90	27-juil.-18	1,82 %	15,23
PRSC	TRACTAFRIC MOTORS CI	119 000	NC	NC	0,00 %			119 000	-4,02 %	3 839,00	31-août-18	3,23 %	9,46
SHEC	VIVO ENERGY CI	955	970	970	1,57 %	400	388 000	970	2,65 %	42,86	23-juil.-18	4,42 %	12,21
TTLC	TOTAL CI	1 495	1 495	1 590	6,35 %	2 431	3 647 375	1 590	17,34 %	103,45	28-sept.-18	6,51 %	8,69
TTLS	TOTAL SN	1 490	1 480	1 480	-0,67 %	532	787 360	1 480	2,07 %	56,25	27-juil.-18	3,80 %	7,60
<b>TOTAL</b>						<b>6 541</b>	<b>8 168 850</b>						<b>10,29</b>
<b>AUTRES SECTEURS</b>		<b>222,10</b>	<b>points</b>		<b>→</b>	<b>0,00 %</b>							
STAC	SETAO CI	180	NC	NC	0,00 %			180	5,88 %				2,76
<b>TOTAL</b>						<b>0</b>	<b>0</b>						<b>2,76</b>
<b>TOTAL - Marché des actions</b>						<b>223 119</b>	<b>225 359 522</b>						

**MARCHE DES DROITS**

Symbole	Titre	Cours Précédent	Cours du jour		Variation jour	Séance de cotation		Cours Référence	Variation depuis l'origine	Parité	Periode de négociation	
			Ouv.	Clôt.		Volume	Valeur				Début	fin
<b>TOTAL</b>												
<b>TOTAL - Marché des droits</b>												

**TROISIEME COMPARTIMENT - BRVM PETITES CAPITALISATIONS**

Symbole	Titre	Cours Précédent	Cours du jour		Variation jour	Séance de cotation		Cours Référence	Variation depuis l'origine
			Ouv.	Clôt.		Volume	Valeur		
<b>TOTAL</b>									
<b>TOTAL - 3ème Compartiment - BRVM PC</b>									

**Légende:**  
 (d) Ex-dividende  
 Cours du jour: Ouv.: Ouverture Clôt.: Clôture Moy.: Moyen  
 Mentions : NC: Non Coté Ex-c: Ex-coupon Ex-d: Ex-droit SP: Suspendu Val-T: Valeur Théorique  
 PER = Cours / BNPA selon les données disponibles Rdt. Net: Rendement net (DNPA / Cours)  
 Comp.: 1 - Premier Compartiment 2 - Second Compartiment 3 - Compartiment de croissance  
 Ratio de liquidité = Titres échangés / Volume des ordres de vente  
 : Progression de l'indice sectoriel : Stabilité de l'indice sectoriel : Recul de l'indice sectorie

**MARCHE DES OBLIGATIONS**

Symbole	Titre	Valeur nominale	Cours Précédent	Cours du jour	Cours Référence	Séance de cotation Volume Valeur	Coupon couru	Coupon d'intérêt Période Montant net	Eché.	Type Amort
<b>OBLIGATIONS D'ETAT</b>										
EOM.01	ETAT DU MALI 6.20% 2016-2023	8 333	8 208	NC	8 208.01		506,74	A 516,65	23-mai-19	ACD
EOM.02	Etat du Mali 6.50% 2017-2024	10 000	9 990	NC	9 990		46,17	A 650,00	20-avr.-20	AC
EOM.03	ETAT DU MALI 6,50 % 2018-2025	10 000	10 000	NC	10 000		394,96	A 650,00	7-oct.-19	AC
EOS.04	ETAT SENEGAL 6.70% 2012-2019	2 000	2 000	NC	2 000		56,17	A 134,00	14-déc.-19	ACD
EOS.05	ETAT SENEGAL 6.50% 2013-2023	10 000	10 050	NC	10 050		192,13	S 325,00	29-juil.-19	ACD
EOS.06	ETAT SENEGAL 6.50% 2014-2021	6 000	6 000	NC	6 000		213,67	S 227,50	27-mai-19	ACD
EOS.07	ETAT SENEGAL 6.30% 2015-2025	10 000	10 000	NC	10 000		301,80	S 317,59	25-mai-19	ACD
TPBF.03	TPBF 6,50% 2013-2020	10 000	10 000	NC	10 000		301,66	S 325,00	29-mai-19	ACD
TPBF.04	TPBF 6.50% 2017-2027	10 000	9 930	NC	9 930		186,99	S 322,33	31-juil.-19	ACD
TPBF.05	TPBF 6,50% 2017-2024	10 000	9 950	NC	9 950		246,43	S 325,00	29-juin-19	ACD
TPBF.06	TPBF 6.50% 2018-2025	10 000	9 800	NC	9 800		288,49	S 324,11	5-juin-19	ACD
TPBF.07	TPBF 6,50% 2018-2025	10 000	9 950	NC	9 950		1,77	S 325,00	15-nov.-19	AC
TPBJ.01	TPBJ 6.50% 2017-2027	10 000	9 950	NC	9 950		69,26	A 650,00	7-avr.-20	ACD
TPBJ.02	TPBJ 6.50% 2018-2025	10 000	9 950	NC	9 950		301,66	S 325,00	29-mai-19	AC
TPCI.016	TPCI 6.55% 2014-2022 (*)	10 000	10 000	NC	10 000		647,82	A 655,00	20-mai-19	ACD
TPCI.017	TPCI 3% 2014-2024	10 000	10 000	NC	10 000		121,98	S 150,00	19-juin-19	ACD
TPCI.018	TPCI 5.85% 2014-2021	10 000	9 999	NC	9 999		237,86	S 292,50	19-juin-19	ACD
TPCI.019	TPCI 5.99% 2015-2025	10 000	10 000	NC	10 000		3,27	A 599,00	14-mai-20	ACD
TPCI.020	TPCI 5.85% 2015-2022	10 000	10 000	NC	10 000		65,53	S 292,50	5-oct.-19	ACD
TPCI.021	TPCI 6% 2016-2028	10 000	10 000	NC	10 000		62,30	A 600,00	8-avr.-20	ACD
TPCI.022	TPCI 5.90% 2016-2026	10 000	9 800	9 800	9 800	380 3 724 000	541,51	A 590,00	15-juin-19	ACD
TPCI.023	TPCI 5.90% 2016-2026	10 000	10 000	NC	10 000		290,96	A 590,00	17-nov.-19	ACD
TPCI.024	TPCI 6.25% 2017-2029	10 000	10 000	NC	10 000		78,55	S 312,50	30-sept.-19	ACD
TPCI.025	TPCI 5,95% 2017-2024 A	10 000	10 000	NC	10 000		35,77	S 297,50	24-oct.-19	ACD
TPCI.026	TPCI 5,95% 2017-2024 B	10 000	10 000	NC	10 000		9,70	S 297,50	10-nov.-19	ACD
TPCI.027	TPCI 6% 2017-2025	10 000	10 000	NC	10 000		227,47	S 300,00	29-juin-19	ACD
TPCI.028	TPCI 6% 2018-2026	10 000	10 000	NC	10 000		471,78	A 600,00	2-août-19	ACD
TPCI.029	TPCI 6% 2018-2026	10 000	10 000	NC	10 000		343,56	A 600,00	19-oct.-19	ACD
TPTG.01	TPTG 6,90% 2018-2023	10 000	10 000	NC	10 000		209,67	S 345,00	26-juil.-19	AC
<b>TOTAL</b>						<b>380</b>	<b>3 724 000</b>			
<b>OBLIGATIONS REGIONALES</b>										
BIDC.03	BIDC-EBID 6.50% 2014-2021	10 000	10 000	NC	10 000		86,55	S 325,00	28-sept.-19	ACD
BIDC.04	BIDC-EBID 6.10%2017-2027	10 000	9 775	NC	9 775		558,19	A 610,00	16-juin-19	ACD
BOAD.012	BOAD 5.95% 2014-2021	10 000	9 950	NC	9 950		229,85	A 595,00	26-déc.-19	ACD
CRRH.01	CRRH-UEMOA 6.10% 2012-2022	10 000	9 980	NC	9 980		155,03	S 305,00	13-août-19	AC
CRRH.02	CRRH-UEMOA 6.10% 2012-2024	10 000	10 000	NC	10 000		200,52	S 305,00	17-juil.-19	AC
CRRH.03	CRRH-UEMOA 6% 2013-2023	10 000	10 000	NC	10 000		32,79	S 300,00	26-oct.-19	AC
CRRH.04	CRRH-UEMOA 6% 2014-2024	10 000	9 950	NC	9 950		225,82	S 300,00	30-juin-19	AC
CRRH.05	CRRH-UEMOA 5.85% 2015-2025	10 000	9 995	NC	9 995		211,56	S 290,10	4-juil.-19	AC
CRRH.06	CRRH-UEMOA 5.85% 2016-2026	10 000	10 000	NC	10 000		214,93	S 292,50	3-juil.-19	ACD
CRRH.07	CRRH-UEMOA 5.95% 2017-2029 (**)	9 167	9 075	NC	9 075.33		283,53	S 285,10	17-mai-19	AC
SHAF.03	SHELTER AFRIQUE 6.6% 2014-2021	4 000	4 000	NC	4 000		55,69	S 130,92	28-août-19	ACD
<b>TOTAL</b>						<b>0</b>	<b>0</b>			
<b>OBLIGATIONS PRIVEES</b>										
ORGT.01	ORAGROUP 6.75% 2013-2019	10 000	10 000	9 950	9 950	147 1 462 650	302,27	S 337,50	4-juin-19	ACD
SIFC.01	SIFCA 6.90% 2013-2021	10 000	10 000	NC	10 000		520,58	A 676,20	8-août-19	ACD
SNLC.01	SENELEC 6,50% 2018-2025	10 000	10 000	NC	10 000		88,32	S 325,00	27-sept.-19	AC
<b>TOTAL</b>						<b>147</b>	<b>1 462 650</b>			
<b>SUKUK ET TITRES ASSIMILES</b>										
SUKCI.S1	SUKUK CI 5.75% 2015-2020	10 000	9 990	NC	9 990		222,01	S 290,69	28-juin-19	AC
SUKCI.S2	SUKUK CI 5.75% 2016-2023	10 000	10 000	NC	10 000		111,81	S 293,89	7-sept.-19	ACD
SUKSN.S2	SUKUK SN 6% 2016-2026	10 000	10 000	NC	10 000		183,33	S 301,67	26-juil.-19	ACD
SUKTG.S1	SUKUK TG 6.5% 2016-2026	10 000	10 000	NC	10 000		180,80	S 371,86	17-août-19	ACD
<b>TOTAL</b>						<b>0</b>	<b>0</b>			

TOTAL - Marché des obligations

527

5 186 650

Légende :

(##) (\*) Ex-Coupon couru (##)Cours de référence amorti / Coupon couru Ex-c (\*\*)Ex-marge de profits  
 Cours du jour: Ouv.: Ouverture Clôt.: Clôture Moy.: Moyen  
 Type Amort: Type d'Amortissement IF: In Fine AC: Amortissement Constant AD: Amortissement Dégressif ACD: Amortissement Constant Différé  
 Période: Périodicité de paiement des coupons A: Annuelle S: Semestrielle T: Trimestrielle  
 Eché.: Échéance de paiement des intérêts  
 Mentions: NC: Non Coté Ex-c: Ex-coupon ou Ex-droit SP: Suspendu

## INFORMATIONS

### OPERATIONS EN COURS

Emetteur	Opération
MOVIS CI	Augmentation de capital par apport en numéraire
TPCI	Emprunt obligataire "TPCI 5,95 % 2018-2025" - Première cotation le 28/05/2019

### AVIS

Entité	N°	Nature	Objet
DC/BR	047 - 2019	Paie ment Intérêts et remboursement	Paie ment des intérêts semestriels et remboursement partiel du capital - ORAGROUP 6,75% 2013-2019
DC/BR	048 - 2019	Paie ment de dividendes	Paie ment de dividendes - Exercice 2018 - ONATEL
DC/BR	050 - 2019	Paie ment Intérêts et remboursement	Paie ment des intérêts semestriels et remboursement partiel du capital - ETAT DU SENEGAL 6,50% 2014-2021
DC/BR	051 - 2019	Paie ment Intérêts	Paie ment des intérêts semestriels - TPBJ 6,50% 2018-2025
BRVM	071 - 2019	Paie ment de dividendes	Paie ment de dividendes - Exercice 2018 - SOLIBRA CI

### COMMUNIQUEES

Emetteur	N°	Nature	Objet
NSBC	20190516-4	Communi qué-Avis de Convocation	Avis de convocation et projet de résolutions - AGO - NSIA BANQUE CI (Annule et remplace le précédent)
UNIWAX CI	20190516-3	Rapport d'activités du 1er trimestre	Rapport d'activités du 1er trimestre 2019 - UNIWAX CI
COFINA	20190516-2	Notation Financière	Notation financière - FCTC-COFINA
SMB	20190516-1	Rapport d'activités du 1er trimestre	Rapport d'activités du 1er trimestre 2019 - SMB CI
PALM CI	20190516	Etats financiers	Etats Financiers exercice 2018 - PALM CI

**QUANTITES RESIDUELLES**

**MARCHE DES ACTIONS**

Symbole	Titre	Quantité résiduelle à l'achat	Cours Achat / Vente		Quantité résiduelle à la vente	Cours de Référence
ABJC	SERVAIR ABIDJAN CI	5	1,550	/ 1,600	2 591	1 600
BICC	BICI CI	250	4,805	/ 4,950	10	4 805
BNBC	BERNABE CI	30	1,825	/ 1,980	999	1 815
BOAB	BANK OF AFRICA BN	2	4,205	/ 4,245	9	4 200
BOABF	BANK OF AFRICA BF	70	4,100	/ 4,200	81	4 200
BOAC	BANK OF AFRICA CI	10	3,350	/ 3,400	7	3 400
BOAM	BANK OF AFRICA ML			/ 2,645	25	2 600
BOAN	BANK OF AFRICA NG	12	4,225	/ 4,300	199	4 300
BOAS	BANK OF AFRICA SENEGAL	100	1,875	/ 1,880	225	1 870
CABC	SICABLE CI			/ 960	265	960
CBIBF	CORIS BANK INTERNATIONAL	20	7,430	/ 8,000	661	8 000
CFAC	CFAO MOTORS CI	40	550	/		545
CIEC	CIE CI	200	1,260	/ 1,295	733	1 295
ECOC	ECOBANK COTE D'IVOIRE	2	3,350	/ 3,500	177	3 500
ETIT	ECOBANK TRANS. INCORP. TG	763 376	17	/ 18	386 436	18
FTSC	FILTISAC CI	2 741	1,350	/ 1,400	17	1 350
NEIC	NEI-CEDA CI			/ Marché	464	250
NSBC	NSIA BANQUE COTE D'IVOIRE	365	3,710	/ 3,795	16	3 710
NTLC	NESTLE CI			/ 975	2 599	975
ONTBF	ONATEL BF	10	4,700	/ 4,790	700	4 750
ORGT	ORAGROUP TOGO	3	4,050	/ 4,100	2 118	4 100
PALC	PALM CI	135	1,300	/ 1,310	4 850	1 310
PRSC	TRACTAFRIC MOTORS CI			/ 121,380	5	119 000
SAFC	SAFCA CI	500	Marché	/		260
SCRC	SUCRIVOIRE	30	850	/ 890	982	890
SDCC	SODE CI	1 325	3,005	/ 3,010	14	3 005
SDSC	BOLLORE	2 300	1,730	/ 1,800	2 569	1 800
SEMC	CROWN SIEM CI			/ 300	472	300
SGBC	SOCIETE GENERALE COTE D'IVOIR	826	8,500	/ 8,800	5	8 500
SHEC	VIVO ENERGY CI	161	960	/ 995	410	970
SIBC	SOCIETE IVOIRIENNE DE BANQUE	45	2,860	/ 2,875	280	2 875
SICC	SICOR CI			/ 3,560	115	3 560
SIVC	AIR LIQUIDE CI	250	380	/ 390	40	380
SLBC	SOLIBRA CI	1	34,250	/ 36,815	213	36 815
SMBC	SMB CI	10	4,630	/ 5,000	220	4 650
SNTS	SONATEL SN	47	17,005	/ 17,200	265	17 010
SOGC	SOGB CI	20	1,955	/ 2,000	112	2 040
SPHC	SAPH CI	6 157	2,350	/ 2,400	422	2 350
STAC	SETAO CI	549	170	/ 180	117	180
STBC	SITAB CI	500	1,205	/ 1,275	40	1 300
SVOC	MOVIS CI			/		2 395
TTLC	TOTAL CI	375	1,505	/ 1,590	5 672	1 590
TTLS	TOTAL SN	89	1,450	/ 1,480	237	1 480
TTRC	TRITURAF CI-Ste en Liquidation			/		490
UNLC	UNILEVER CI			/ 4,595	2	4 480
UNXC	UNIWAX CI	266	2,325	/ 2,445	200	2 445

**QUANTITES RESIDUELLES**

**MARCHE DES DROITS**

Symbole	Titre	Quantité résiduelle à l'achat	Cours Achat / Vente	Quantité résiduelle à la vente	Cours de Référence
---------	-------	-------------------------------	---------------------	--------------------------------	--------------------

**TROISIEME COMPARTIMENT - BRVM PETITES CAPITALISATIONS**

Symbole	Titre	Quantité résiduelle à l'achat	Cours Achat / Vente	Quantité résiduelle à la vente	Cours de Référence
---------	-------	-------------------------------	---------------------	--------------------------------	--------------------



**QUANTITES RESIDUELLES**
**MARCHE DES OBLIGATIONS**

Symbole	Titre	Quantité résiduelle à l'achat	Cours Achat / Vente	Quantité résiduelle à la vente	Cours de Référence
ORGT.O1	ORAGROUP 6.75% 2013-2019		/ 9,950	74	9 950
SIFC.O1	SIFCA 6.90% 2013-2021		/		10 000
SNLC.O1	SENELEC 6,50% 2018-2025		/ 10,000	230	10 000
EOM.O1	ETAT DU MALI 6.20% 2016-2023		/ 8,333	34	8 208
EOM.O2	Etat du Mali 6.50% 2017-2024		/		9 990
EOM.O3	ETAT DU MALI 6,50 % 2018-2025		/ 10,000	17	10 000
EOS.O4	ETAT SENEGAL 6.70% 2012-2019		/		2 000
EOS.O5	ETAT SENEGAL 6.50% 2013-2023		/ 10,000	164	10 050
EOS.O6	ETAT SENEGAL 6.50% 2014-2021	365	6,000 /		6 000
TPCI.O26	TPCI 5,95% 2017-2024 B		/		10 000
TPCI.O27	TPCI 6% 2017-2025		/		10 000
TPCI.O28	TPCI 6% 2018-2026		/		10 000
TPCI.O29	TPCI 6% 2018-2026		/ 10,000	18	10 000
TPTG.O1	TPTG 6,90% 2018-2023		/		10 000
TPCI.O20	TPCI 5.85% 2015-2022		/		10 000
TPCI.O21	TPCI 6% 2016-2028		/ 10,000	17 527	10 000
TPCI.O22	TPCI 5.90% 2016-2026		/ 9,900	54 059	9 800
TPCI.O23	TPCI 5.90% 2016-2026		/		10 000
TPCI.O24	TPCI 6.25% 2017-2029		/ 10,000	800	10 000
TPCI.O25	TPCI 5,95% 2017-2024 A		/ 10,000	1 000	10 000
TPBJ.O1	TPBJ 6.50% 2017-2027		/		9 950
TPBJ.O2	TPBJ 6.50% 2018-2025		/		9 950
TPCI.O16	TPCI 6.55% 2014-2022		/		10 000
TPCI.O17	TPCI 3% 2014-2024		/		10 000
TPCI.O18	TPCI 5.85% 2014-2021		/		9 999
TPCI.O19	TPCI 5.99% 2015-2025		/		10 000
EOS.O7	ETAT SENEGAL 6.30% 2015-2025		/		10 000
TPBF.O3	TPBF 6,50% 2013-2020		/		10 000
TPBF.O4	TPBF 6.50% 2017-2027		/ 9,940	132	9 930
TPBF.O5	TPBF 6,50% 2017-2024		/ 10,000	15	9 950
TPBF.O6	TPBF 6.50% 2018-2025		/		9 800
TPBF.O7	TPBF 6,50% 2018-2025		/ 10,000	12	9 950
BIDC.O3	BIDC-EBID 6.50% 2014-2021		/		10 000
BIDC.O4	BIDC-EBID 6.10%2017-2027		/ 9,900	1 841	9 775
BOAD.O12	BOAD 5.95% 2014-2021		/ 10,000	19	9 950
CRRH.O1	CRRH-UEMOA 6.10% 2012-2022		/		9 980
CRRH.O2	CRRH-UEMOA 6.10% 2012-2024		/		10 000
CRRH.O3	CRRH-UEMOA 6% 2013-2023		/		10 000
CRRH.O4	CRRH-UEMOA 6% 2014-2024		/		9 950
CRRH.O5	CRRH-UEMOA 5.85% 2015-2025		/ 9,996	1 400	9 995
CRRH.O6	CRRH-UEMOA 5.85% 2016-2026		/		10 000
CRRH.O7	CRRH-UEMOA 5.95% 2017-2029		/		9 075
SHAF.O3	SHELTER AFRIQUE 6.6% 2014-2021		/		4 000

**SUKUK ET TITRES ASSIMILES**

Symbole	Titre	Quantité résiduelle à l'achat	Cours Achat / Vente	Quantité résiduelle à la vente	Cours de Référence
SUKCI.S1	SUKUK CI 5.75% 2015-2020		/		9 990
SUKCI.S2	SUKUK CI 5.75% 2016-2023		/		10 000

jeudi 16 mai 2019

SUKSN.S2	SUKUK SN 6% 2016-2026			/				10 000
SUKTG.S1	SUKUK TG 6.5% 2016-2026			/				10 000

**CALENDRIER DES ASSEMBLEES GENERALES**

**ANNEE : 2019**

Société	Nature	Date	Heure	Lieu
SOGB	Ordinaire	14/06/2019	11:00:00	Salle de conférence de l'immeuble CRRAE-UMOA, Abidjan Plateau
CFAO MOTORS CI	Mixte	11/06/2019	09:00:00	Siège social sis à Abidjan, 117, Boulevard de Marseille
NEI-CEDA CI	Ordinaire	29/05/2019	10:00:00	Hôtel TIAMA, Abidjan - Plateau
NSBC	Ordinaire	28/05/2019	10:00:00	Espace Latrille Event sis à Abidjan-Cocody, Deux Plateaux, Boulevard Latrille
ORAGROUP	Ordinaire	23/05/2019	10:00:00	Salle des Fêtes du Sofitel Abidjan, Hôtel Ivoire située au bBoulevard Hassan II
SODECI	Ordinaire	22/05/2019	14:00:00	Espace Events sis à Abidjan, Cocody 2 Plateaux, Boulevard Latrille
BOLLORE TRANSPORT & LOGISTICS	Ordinaire	09/05/2019	10:00:00	Salle Kodjo Eboucle du palais de la culture sis à treichville, Avenue Christiani à Abidjan
BOLLORE TRANSPORT & LOGISTICS	Ordinaire	09/05/2019	10:00:00	Salle Kodjo Eboucle du palais de la culture sis à treichville, Avenue Christiani à Abidjan
PALM CI	Ordinaire	09/05/2019	09:30:00	Salle de Conférence de la CRRAE-UEMOA, sise à Abidjan - Plateau
SAPH CI	Ordinaire	08/05/2019	09:30:00	Salle de Conférence de CRRAE-UEMOA (Versus Bank au Plateau)
SUCRIVOIRE	Ordinaire	03/05/2019	09:30:00	Auditorium de la CRRAE-UMOA sis Abidjan-Plateau (Rue Botreau Roussel)
SIB	Ordinaire	26/04/2019	09:00:00	Maison de l'Entreprise (CGECI), Abidjan-Plateau
CORIS BANK INTERNATIONAL	Mixte	25/04/2019	09:00:00	Hôtel SOPATEL Silmandé SA
ECOBANK TG	Ordinaire	25/04/2019	10:30:00	Salle de Conférence du Centre Panafricain Ecobank, 2365, Boulevard du Mono, Lomé, Togo
SOLIBRA	Ordinaire	24/04/2019	09:00:00	Espace CRISTAL 8, rue du Chevalier de Clieu Zone 4 C << Salle PLATINIUM >> ABIDJAN
BANK OF AFRICA BN	Mixte	23/04/2019	10:00:00	AZALAI Hôtel à Cotonou
BANK OF AFRICA ML	Ordinaire	20/04/2019	09:30:00	Hôtel SALAM à Bamako
BANK OF AFRICA SN	Ordinaire	19/04/2019	09:30:00	Immeuble Elan II, 2eme Etage, Route de Ngor, Zone 12, Almadies à Dakar
ONATEL BF	Mixte	18/04/2019	10:00:00	ROYAL BEACH HOTEL, OUAGADOUGOU
SONATEL	Ordinaire	17/04/2019	10:00:00	Centre International de Conférences Abdou DIOUF (CICAD) à Diamniaio, Dakar
ECOBANK CI	Ordinaire	16/04/2019	10:00:00	Espace Latrille Events sis à Abidjan Cocody Deux Plateaux sur le Boulevard Latrille
BANK OF AFRICA CI	Ordinaire	10/04/2019	10:00:00	Salle Jewels du Patronat Ivoirien (CGECI) à Abidjan Plateau
BANK OF AFRICA NG	Ordinaire	05/04/2019	10:00:00	Centre de formation de la BOA-NIGER (sise à BOA-Siège)
SICABLE	Ordinaire	05/04/2019	09:00:00	Hôtel AZALAI, Bld VGE à ABIDJAN
BANK OF AFRICA BF	Ordinaire	02/04/2019	10:00:00	Salle WAONGO I de l'hôtel LAICO à Ouaga 2000
SERVAIR ABIDJAN CI	Ordinaire	28/03/2019	10:00:00	Salle JEWELS de la Maison de l'Entreprise C.G.E.C.I sise au plateau

## OPCVM: FONDS COMMUNS DE PLACEMENT ET SOCIÉTÉS D'INVESTISSEMENT A CAPITAL VARIABLE

jeudi 16 mai 2019

Sociétés de gestion	Dépositaire	OPCVM	Catégorie	Valeur Liquidative							
				Origine	Précédente		Actuelle		Variation		
					Valeur	Date	Valeur	Date	Date	%	Précédent
<b>QUOTIDIENNES</b>											
AFRICABOURSE ASSET MANAGEMENT	AFRICABOURSE SA	FCP AAM CAPITAL SUR	OCT	5 000	6 789,53	14/05/2019	ND	ND	10/10/2012	-	
		FCP AAM EPARGNE CROISSANCE	D	5 000	5 691,49	14/05/2019	ND	ND	19/11/2012	-	
		FCP AAM OBLIGATIS	OMLT	5 000	7 183,81	14/05/2019	ND	ND	12/09/2012	-	
		FCP AAM EPARGNE ACTION	A	5 000	3 175,29	14/05/2019	ND	ND	16/01/2017	-	
AFRICAM SA	SBIIF	FCP EXPANSIO	D	5 000	7 988,77	14/05/2019	7 990,02	15/05/2019	01/01/2013	59,80%	
		FCP SECURITAS	OMLT	5 000	6 088,85	14/05/2019	6 089,49	15/05/2019	01/01/2013	21,79%	
		FCP VALORIS	A	5 000	6 155,82	14/05/2019	6 150,08	15/05/2019	01/01/2013	23,00%	
AFRICAINNE DE GESTION D'ACTIFS	SGI AGI	FCP CAPITAL PLUS	D	1 000	1 020,74	13/05/2019	ND	ND	11/03/2019	-0,09%	
		FCP CONFORT PLUS	OMLT	1000	1 015,64	13/05/2019	ND	ND	11/03/2019	-	
ATLANTIC ASSET MANAGEMENT	ATLANTIQUE FINANCE	FCP ATLANTIQUE CROISSANCE	D	5 000	4 595,24	11/04/2019	ND	ND	30/05/2015	-	
		FCP ATLANTIQUE SECURITE	OMLT	5 000	5 455,04	11/04/2019	ND	ND	30/05/2015	-	
BNI GESTION	BNI FINANCES	FCP CAPITAL CROISSANCE	D	10 000	18 818,00	19/08/2015	ND	ND	01/01/2009	-	
		FCP DYNAMIC SAVINGS	D	10 000	10 197,00	19/08/2015	ND	ND	06/06/2014	-	
BOA ASSET MANAGEMENT	BOA CAPITAL SECURITIES	FCP Emergence	D	5 000	6 426,45	29/11/2018	ND	ND	01/02/2010	-	
		FCP Tresor Monea	OCT	25 000 000	30 899 773,83	29/11/2018	ND	ND	01/12/2013	-	
BRM ASSET MANAGEMENT	BRM	FCP "BRM DYNAMIQUE"	D	10 000	12 923,13	08/09/2014	ND	ND	12/03/2009	-	
		FCP "BRM OBLIGATAIRE"	D	10 000	12 057,50	17/10/2014	ND	ND	12/03/2009	-	
		FCP ACTIONS PHARMACIE	A	1000	943,15	14/05/2019	943,50	15/05/2019	25/07/14	-5,65%	
		FCP AL BARAKA	A	1000	1 032,24	14/05/2019	1 032,26	15/05/2019	01/03/17	3,23%	
		FCP AL BARAKA 2	D	1000	1 010,84	14/05/2019	1 012,47	15/05/2019	25/01/18	1,25%	
		FCP ASSUR' SENEGAL	D	1000000	1 170 370,45	14/05/2019	1 172 483,17	15/05/2019	06/07/14	17,25%	
		FCP PLACEMENT AVANTAGE	D	1000	1 413,79	14/05/2019	1 412,65	15/05/2019	29/03/13	-0,08%	
		FCP PLACEMENT CROISSANCE	A	1000	1 155,70	14/05/2019	1 154,59	15/05/2019	29/03/13	-0,10%	
		FCP HORIZON	D	1000	1 599,92	14/05/2019	1 599,70	15/05/2019	27/06/09	59,97%	
		FCP PLACEMENT QUIETUDE	OMLT	1000	1 322,68	14/05/2019	1 322,46	15/05/2019	29/03/13	-0,02%	
		FCP LIQUIDITE-OPTIMUM	OMLT	10000	10 554,08	14/05/2019	10 556,67	15/05/2019	01/10/17	5,57%	
		FCP BNDE VALEURS	A	1000	1 077,92	14/05/2019	1 077,76	15/05/2019	02/09/16	7,78%	
CORIS ASSET MANAGEMENT	CORIS BOURSE	FCP CORIS ACTIONS	A	5 000	4 933,56	26/02/2018	ND	ND	11/11/2014	-	
		FCP CORIS PERFORMANCE	D	5 000	5 254,01	26/02/2018	ND	ND	11/11/2014	-	
OAM S.A	SGI TOGO	FCP-1 OPTI PLACEMENT	A	5 000	12 169,47	10/10/2018	ND	ND	01/02/2002	-	
		FCP-2 OPTI REVENU	OMLT	5 000	6 821,57	10/10/2018	ND	ND	01/02/2002	-	
		FCP-3 OPTI CAPITAL	D	5 000	16 615,03	10/10/2018	ND	ND	24/01/2003	-	
SOGESPAR	SOGEBOURSE	FCP SOGEAVENIR	D	500	1 333,00	14/05/2019	1 331,00	15/05/2019	01/10/2002	166,20%	
		FCP SOGEDEFI	D	4 888	3 395,00	14/05/2019	3 389,00	15/05/2019	23/12/2014	-30,67%	
		FCP SOGEDYNAMIQUE	A	4 888	3 207,00	14/05/2019	3 207,00	15/05/2019	23/12/2014	-34,39%	
		FCP SOGEPRIVILLEGE	D	4 888	3 750,00	14/05/2019	3 741,00	15/05/2019	23/12/2014	-23,47%	
		FCP SOGSECURITE	OMLT	4 888	5 050,00	14/05/2019	5 051,00	15/05/2019	23/12/2014	3,33%	
		FCP SOGEVALOR	A	1 000	3 090,00	14/05/2019	3 090,00	15/05/2019	04/06/2002	209,00%	
SOAGA-SA	SGI-BOA CAPITAL SECURITIES	FCP SOAGA EPARGNE ACTIVE	D	10 000	8 690,13	14/05/2019	8 744,85	15/05/2019	28/10/2016	-12,55%	
		SICAV Abdou DIOUF	D	10 000 000	14 267 606,73	14/05/2019	14 292 910,65	15/05/2019	01/12/2003	-42,93%	
		FCP SOAGA EPARGNE SERENITE	OMLT	10 000	11 405,73	14/05/2019	11 406,44	15/05/2019	28/10/2016	14,06%	
SAPHIR ASSET MANAGEMENT	SGI BENIN	FCP SAPHIR DYNAMIQUE	D	5 000	5 084,54	14/05/2019	5 084,34	15/05/2019	28/08/2017	1,69%	
		FCP SAPHIR QUIETUDE	OMLT	5 000	5 937,06	14/05/2019	5 937,84	15/05/2019	28/08/2017	18,76%	
SGO MALI FINANCES	SGI MALI SA	FCP NYESIGUI	D	10 000	9 155,48	17/04/2019	ND	ND	01/07/2018	-	
<b>HEBDOMADAIRES</b>											
BNI GESTION	BNI FINANCES	FCP BNI RETRAITE	D	2 500	3 814,00	06/08/2015	3 855,00	13/08/2015	11/05/2012	54,20%	
		FCP INITIATIVES SOLIDARITE	D	2 500	5 586,00	24/07/2015	5 687,00	05/08/2015	01/08/2013	127,48%	
		FCP SODEFOR COMPLEMENTAIRE RETRAITE	D	2 500	7 107,00	24/07/2015	7 295,00	06/08/2015	04/01/2010	191,80%	
		FCP PAM ACTIONS	A	10 000	8 524,12	21/03/2019	8 392,92	28/03/2019	13/12/2017	-16,07%	
PhoenixAfrica Asset Management	Phoenix Capital Management	FCP PAM DIVERSIFIE EQUILIBRE	D	10 000	9 631,13	21/03/2019	9 593,24	28/03/2019	13/12/2017	-4,07%	
		FCP PAM DIVERSIFIE OBLIGATIONS	D	10 000	10 681,74	21/03/2019	10 692,96	28/03/2019	13/12/2017	6,93%	
		FCP Global Investors	D	25 000	23 500,37	16/11/2018	23 127,52	23/11/2018	01/12/2012	-7,49%	
BOA ASSET MANAGEMENT	BOA CAPITAL SECURITIES	FCP Boa Obligations	OMLT	10 000	10 739,33	16/11/2018	10 748,28	23/11/2018	Mars, 2017	7,48%	
		FCP Boa Actions	A	10 000	8 302,20	16/11/2018	8 189,82	23/11/2018	Juil, 2017	-18,10%	
BRM ASSET MANAGEMENT	IMPAXIS	FCP "SOGE"	D	1 000	2 083,36	05/09/2014	ND	ND	14/03/2011	-	
CGF GESTION	CGF BOURSE	FCPCR SONATEL	D	1 000	6 201,03	02/05/2019	6 172,02	09/05/2019	19/02/2004	517,20%	
		FCP FORCE PAD	D	1 000	1 337,72	01/05/2019	1 340,46	08/05/2019	16/02/2014	34,05%	
		FCPE SINI GNESEGUI	D	1 000	1 317,91	07/05/2019	1 315,76	14/05/2019	25/02/2014	31,58%	
		FCP IFC BOAD	OMLT	100 000	105 269,94	03/05/2019	105 347,77	10/05/2019	01/01/2016	5,55%	
		FCPE DP WORLD DAKAR	D	1 000	1 082,70	06/05/2019	1 083,85	13/05/2019	04/10/2016	8,38%	
EDC Asset Management	EDC Investment Corporation	FCP ECOBANK UEMOA DIVERSIFIE	D	5 000	6 662,00	30/04/2019	6 640,00	08/05/2019	19/09/2007	32,80%	
		FCP ECOBANK UEMOA OBLIGATAIRE	OMLT	20 000 000	20 505 645,00	30/04/2019	20 520 657,00	08/05/2019	01/01/2018	38,32%	
		FCP ECOBANK UEMOA RENDEMENT	OMLT	1 000 000	1 411 948,00	30/04/2019	1 408 792,00	08/05/2019	10/10/2007	-40,88%	
		FCP ECOBANK ACTIONS UEMOA	A	5 000	3 017,00	30/04/2019	3 053,00	08/05/2019	20/04/2016	-38,94%	
BRIDGE ASSET MANAGEMENT	BRIDGE SECURITIES	FCP BRIDGE INSTITUTIONNEL	DIVERSIFIE	25 000 000	25 115 331,42	16/02/2018	25 123 507,60	23/02/2018	02/11/2017	0,49%	
SGO MALI FINANCES	SGI MALI SA	FCPE ORANGE MALI	D	10 000	22 091,41	13/03/2019	22 165,06	21/03/2019	03/09/2012	121,65%	
SGO MALI FINANCES	SGI MALI SA	FCP TOUNKARANKE	OMLT	100 000	97 401,02	13/03/2019	97 462,21	21/03/2019	01/07/2018	-2,538%	
ATTIJARI ASSET MANAGEMENT	SGI AFICAINE DE BOURSE	ATTIJARI OBLIG	OMLT	10000	12324,2	03/05/2019	12326,62	10/05/2019	13/07/2012	23,27%	
		ATTIJARI LIQUIDITE	OCT	10000	11476,84	03/05/2019	11487,43	10/05/2019	30/08/2013	14,87%	
		ATTIJARI HORIZON	OMLT	10000	12506,27	03/05/2019	12510,6	10/05/2019	30/08/2013	25,11%	
		ATTIJARI ACTIONS	A	10000	8684,61	03/05/2019	8844,35	10/05/2019	21/05/2015	-11,56%	
		ATTIJARI DIVERSIFIE	D	10000	11471	03/05/2019	11515,77	10/05/2019	21/05/2015	15,16%	
		ATTIJARI INVEST	OMLT	10000	11747,65	03/05/2019	11755,32	10/05/2019	21/01/2016	17,55%	
		ATTIJARI PATRIMOINE	OMLT	10000	11858,53	03/05/2019	11 867,03	10/05/2019	21/01/2016	18,62%	
<b>MENSUELLES</b>											
BNI GESTION	BNI FINANCES	FCP CNRA	D	2 500	4 308,00	30/06/2015	3 133,00	14/08/2015	29/10/2013	25,32%	
		FCP KARIMA ETHIQUE	D	1 000	1 366,00	03/07/2015	1 458,00	03/08/2015	22/05/2013	-45,80%	

OPCVM : Organisme de Placement Collectif en Valeurs Mobilières

NB: Non Disponible

Categori

es:

A: actions

OCT: obligations à court terme

OMLT: obligations à moyen et long terme

# L'actualité de la BRVM sur nos plateformes digitales

## Infos BRVM

Pour recevoir les informations boursières par SMS, souscrivez :



Côte d'Ivoire : \*430#  
Bénin : \*430\*15#



Côte d'Ivoire : #139#  
Burkina Faso : \*310#



Côte d'Ivoire : \*431#  
Niger : \*512\*9#  
Togo : \*310#

## Site web

[www.brvm.org](http://www.brvm.org)

## Application Mobile

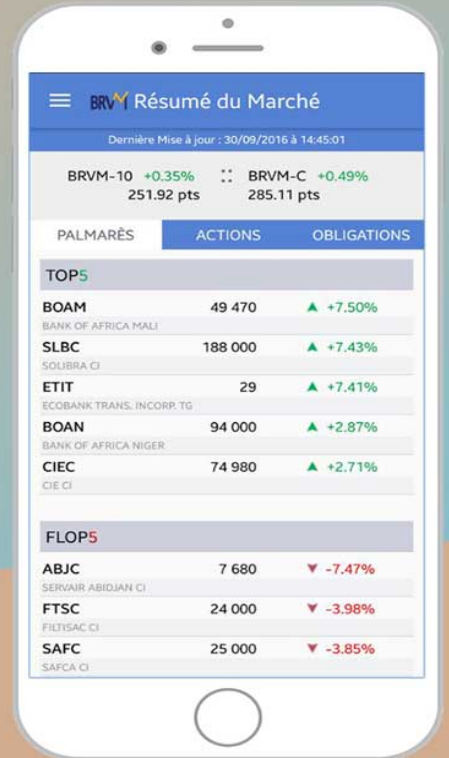

Disponible sur  
 Google play  
Disponible sur  
 App Store



Nous suivre sur :

