

BRVM 10	150,22
Variation Jour	↓ -0,04 %
Variation annuelle	↓ -2,68 %



BULLETTIN OFFICIEL DE LA COTE

N° 156

lundi 19 août 2019

Site : www.brvm.org

BRVM Composite	155,21
Variation Jour	↓ -0,03 %
Variation annuelle	↓ -9,89 %

Evolution des indices

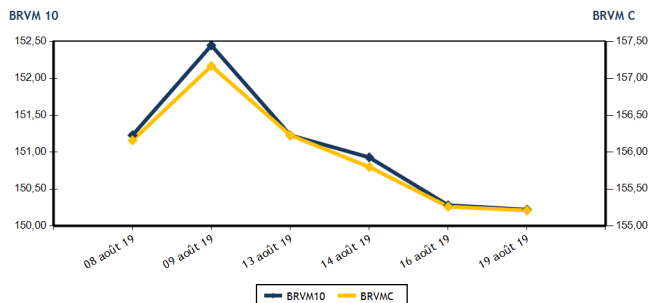

Volumes et valeurs transigés

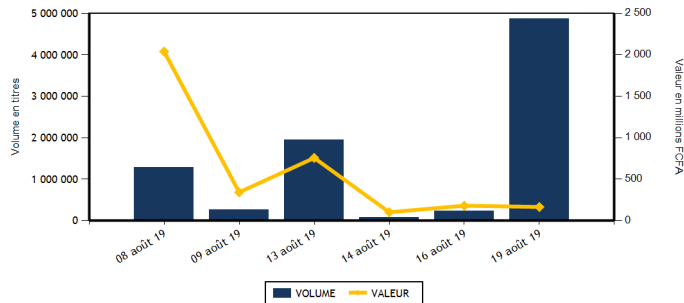

Actions	Niveau	Evol. Jour
Capitalisation boursière (FCFA)(Actions & Droits)	4 620 505 638 277	-0,07 %
Volume échangé (Actions & Droits)	4 869 077	2 012,36 %
Valeur transigée (FCFA) (Actions & Droits)	147 068 701	-13,86 %
Nombre de titres transigés	40	8,11 %
Nombre de titres en hausse	11	-15,38 %
Nombre de titres en baisse	17	6,25 %
Nombre de titres inchangés	12	50,00 %

Obligations	Niveau	Evol. Jour
Capitalisation boursière (FCFA)	3 743 424 003 845	-0,19 %
Volume échangé	1 841	84,10 %
Valeur transigée (FCFA)	18 333 960	83,34 %
Nombre de titres transigés	6	500,00 %
Nombre de titres en hausse	2	100,00 %
Nombre de titres en baisse	1	
Nombre de titres inchangés	3	

PLUS FORTES HAUSSES

Titres	Cours	Evol. Jour	Evol. annuelle
SOLIBRA CI (SLBC)	37 625	7,50 %	-32,81 %
BICI CI (BICC)	3 850	3,77 %	-51,27 %
BANK OF AFRICA BN (BOAB)	3 595	2,71 %	-14,40 %
CROWN SIEM CI (SEMC)	190	2,70 %	-36,67 %
TOTAL CI (TTLC)	1 450	2,11 %	7,01 %

PLUS FORTES BAISES

Titres	Cours	Evol. Jour	Evol. annuelle
SOGB CI (SOGC)	1 800	-6,01 %	-21,23 %
AIR LIQUIDE CI (SIVC)	345	-5,48 %	-35,51 %
NEI-CEDA CI (NEIC)	260	-5,45 %	52,94 %
BANK OF AFRICA CI (BOAC)	2 665	-4,82 %	-36,55 %
SERVAIR ABIDJAN CI (ABJC)	1 110	-3,48 %	-7,50 %

INDICES SECTORIELS

Base = 100 au 14 juin 1999	Nombre de sociétés	Valeur	Evol. Jour	Evol. annuelle	Volume	Valeur	PER moyen
BRVM - INDUSTRIE	12	42,07	2,09 %	-26,54 %	1 970	3 925 895	13,98
BRVM - SERVICES PUBLICS	4	510,33	-0,15 %	3,03 %	5 392	28 156 460	10,60
BRVM - FINANCES	15	55,88	0,07 %	-17,04 %	4 857 057	109 293 261	9,52
BRVM - TRANSPORT	2	353,64	0,00 %	-27,31 %	99	144 180	7,56
BRVM - AGRICULTURE	5	76,68	-2,99 %	-39,72 %	634	761 260	7,51
BRVM - DISTRIBUTION	7	240,52	-0,18 %	-10,19 %	3 724	4 750 460	8,96
BRVM - AUTRES SECTEURS	1	228,27	0,00 %	8,82 %	201	37 185	6,80
BRVM - PETITES CAPITALISATIONS	-	-	-	-	-	-	-

Indicateurs	1er et 2è Comp.	BRVM PC
PER moyen du marché	10,03	
Taux de rendement moyen du marché	8,97	
Taux de rentabilité moyen du marché	8,90	
Nombre de sociétés cotées	46	
Nombre de lignes obligataires	51	
Volume moyen annuel par séance	3 439,00	
Valeur moyenne annuelle par séance	5 459 082,68	

Indicateurs	1er et 2è Comp.	BRVM PC
Ratio moyen de liquidité	194,43	
Ratio moyen de satisfaction	70,61	
Ratio moyen de tendance	36,32	
Ratio moyen de couverture	275,36	
Taux de rotation moyen du marché	0,46	
Prime de risque du marché	3,47	
Nombre de SGI participantes	23	

Définitions

Volume moyen annuel par séance = Valeur annuelle échangée / nombre de séances
 Valeur moyenne annuelle par séance = Valeur annuelle échangée / nombre de séances
 Ratio moyen de liquidité = Moyenne des ratios de liquidité (Titres échangés / Volume des ordres de vente)
 Ratio moyen de satisfaction = Moyenne des ratios de satisfaction (Titres échangés / Volume des ordres d'achat)
 Ratio moyen de tendance = Moyenne des ratios de tendance (Volume des ordres d'achat / Volume des ordres de vente)
 Ratio moyen de couverture = Moyenne des ratios de couverture (Volume des ordres de vente / Volume des ordres d'achat)

Taux moyen de rotation = moyenne des taux de rotation des actions cotées (volume transigé / capi flottante)
 PER moyen du marché = moyenne des PER des actions cotées ayant un PER positif
 Taux de rendement moyen = moyenne des taux de rendement des actions cotées ayant distribué un dividende
 Taux de rentabilité moyen = moyenne des taux de rentabilité des actions cotées
 Prime de risque du marché = (1 / le PER moyen du marché) - le taux de référence actuel des emprunts d'Etat



BRVM - BOURSE REGIONALE DES VALEURS MOBILIERES
 BRVM - Société Anonyme au capital de 3.062.040.000 CFA - RC : CI - ABJ - 1997 - B - 208435 - CC : 9819725 - E
 Siège Social : Abidjan - CÔTE D'IVOIRE. Adresse : 18, Rue Joseph ANOMA (Rue des Banques) - Abidjan
 Tél : +225 20 32 66 85 / 86, Fax : +225 20 32 66 84, Mail : brvm@brvm.org, Site Web : www.brvm.org

MARCHE DES ACTIONS

Symbole	Titre	Cours Précédent	Cours du jour Ouv. Clôt.	Variation jour	Séance de cotation Volume Valeur	Cours Référence	Variation de l'année précédente	Dernier dividende payé Montant net Date	Rdt. Net	PER
SECTEUR - INDUSTRIE		42,07	points	↑ 2,09 %						
CABC	SICABLE CI	950	950 950	0,00 %	16 15 200	950	-4,04 %	75,00 3-juin-19	7,89 %	7,37
FTSC	FILTISAC CI	1 250	1 250 1 230	-1,60 %	144 177 420	1 230	-41,98 %	110,00 31-juil.-19	8,94 %	10,31
NEIC	NEI-CEDA CI	275	260 260	-5,45 %	150 39 000	260	52,94 %	9,00 28-juin-01		4,28
NTLC	NESTLE CI	700	700 710	1,43 %	197 139 820	710	-29,70 %	31,50 12-août-11		
SEMC	CROWN SIEM CI	185	190 190	2,70 %	2 380	190	-36,67 %	16,92 29-sept.-17	8,91 %	
SIVC	AIR LIQUIDE CI	365	350 345	-5,48 %	550 192 250	345	-35,51 %	63,00 29-sept.-17	18,26 %	
SLBC	SOLIBRA CI	35 000	37 625 37 625	7,50 %	2 75 250	37 625	-32,81 %	1 368,00 6-juin-19	3,64 %	47,46
SMBC	SMB CI	4 450	4 450 4 500	1,12 %	586 2 634 575	4 500	-7,69 %	450,00 29-août-18	10,00 %	4,45
STBC	SITAB CI	950	NC NC	0,00 %		950	-48,23 %	206,20 19-juin-17	21,71 %	
TTRC	TRITURAF CI-Ste en Liquidation	490	SP SP	0,00 %		490	0,00 %	1 440,00 19-juil.-02		
UNLC	UNILEVER CI	3 500	SP SP	0,00 %		3 500	-44,79 %	1 233,00 9-juil.-12		
UNXC	UNIWAX CI	2 025	2 000 2 020	-0,25 %	323 652 000	2 020	-0,49 %	181,80 11-juil.-19	9,00 %	9,98
TOTAL					1 970 3 925 895					13,98
SECTEUR - SERVICES PUBLICS		510,33	points	↓ -0,15 %						
CIEC	CIE CI	1 425	1 445 1 400	-1,75 %	120 169 125	1 400	-3,11 %	79,23 9-août-19	5,66 %	15,90
ONTBF	ONATEL BF	3 800	3 800 3 850	1,32 %	4 490 17 071 125	3 850	-7,23 %	409,36 3-juin-19	10,63 %	8,23
SDCC	SODE CI	3 150	3 150 3 150	0,00 %	166 522 900	3 150	-18,92 %	270,00 29-août-18	8,57 %	9,90
SNTS	SONATEL SN	16 950	16 950 16 900	-0,29 %	616 10 393 310	16 900	5,63 %	1 500,00 14-mai-19	8,88 %	8,35
TOTAL					5 392 28 156 460					10,60
SECTEUR - FINANCES		55,88	points	↑ 0,07 %						
BICC	BICI CI	3 710	3 750 3 850	3,77 %	918 3 428 405	3 850	-51,27 %	182,90 17-juil.-19	4,75 %	6,55
BOAB	BANK OF AFRICA BN	3 500	3 505 3 595	2,71 %	2 780 9 994 750	3 595	-14,40 %	416,00 22-mai-19	11,57 %	5,73
BOABF	BANK OF AFRICA BF	3 650	3 650 3 650	0,00 %	263 955 200	3 650	-29,81 %	366,00 2-mai-19	10,03 %	4,64
BOAC	BANK OF AFRICA CI	2 800	2 700 2 665	-4,82 %	30 80 405	2 665	-36,55 %	306,00 20-mai-19	11,48 %	4,56
BOAM	BANK OF AFRICA ML	2 015	2 015 2 015	0,00 %	277 558 805	2 015	-17,76 %	271,00 15-mai-19	13,45 %	4,91
BOAN	BANK OF AFRICA NG	3 390	3 390 3 400	0,29 %	361 1 237 360	3 400	-12,82 %	385,95 27-mai-19	11,35 %	5,77
BOAS	BANK OF AFRICA SENEGAL	1 665	1 660 1 665	0,00 %	2 050 3 417 100	1 665	-17,57 %	160,00 3-juin-19	9,61 %	3,51
CBIBF	CORIS BANK INTERNATIONAL	7 390	7 200 7 380	-0,14 %	98 717 615	7 380	-15,12 %	402,00 5-juil.-19	5,45 %	9,63
ECOC	ECOBANK COTE D'IVOIRE	3 080	3 080 3 075	-0,16 %	161 495 405	3 075	-27,48 %	241,00 15-mai-19	7,84 %	8,18
ETIT	ECOBANK TRANS. INCORP. TG	16	16 16	0,00 %	4 846 867 77 549 486	16	-11,11 %	1,21 28-avr.-17	7,55 %	1,58
NSBC	NSIA BANQUE COTE D'IVOIRE	3 255	3 260 3 265	0,31 %	1 296 4 230 860	3 265	-45,58 %	194,20 9-juil.-19	5,95 %	6,20
ORGT	ORAGROUP TOGO	4 000	3 900 3 995	-0,13 %	1 256 4 934 290	3 995	-4,88 %	56,73 1-juil.-19	1,42 %	9,31
SAFC	SAFCA CI	500	500 500	0,00 %	8 4 000	500	132,56 %	23,04 29-juil.-11		60,60
SGBC	SOCIETE GENERALE COTE D'IVOIRE	9 000	9 005 9 010	0,11 %	18 162 140	9 010	21,76 %	206,00 31-juil.-19	2,29 %	6,70
SIBC	SOCIETE IVOIRIENNE DE BANQUE	2 260	2 260 2 260	0,00 %	674 1 527 440	2 260	-16,30 %	252,00 5-juil.-19	11,15 %	4,87
TOTAL					4 857 057 109 293 261					9,52
SECTEUR - TRANSPORT		353,64	points	→ 0,00 %						
SDSC	BOLLORE	1 445	1 445 1 445	0,00 %	99 144 180	1 445	-27,75 %	184,00 6-juin-19	12,73 %	7,56
SVOC	MOVIS CI	2 395	SP SP	0,00 %		2 395	-4,20 %	270,00 5-juil.-99		

TOTAL	99	144 180	7,56
-------	----	---------	------

MARCHE DES ACTIONS

Symbole	Titre	Cours Précédent	Cours du jour		Variation jour	Séance de cotation		Cours Référence	Variation de l'année précédente	Dernier dividende payé		Rdt. Net	PER
			Ouv.	Clôt.		Volume	Valeur			Montant net	Date		
SECTEUR - AGRICULTURE		76,68	points		↓	-2,99 %							
PALC	PALM CI	1 080	1 050	1 050	-2,78 %	98	102 900	1 050	-44,74 %	253,47	24-sept.-18	24,14 %	
SCRC	SUCRIVOIRE	670	670	670	0,00 %	278	186 610	670	-29,47 %	72,00	28-sept.-18	10,75 %	
SICC	SICOR CI	3 250	NC	NC	0,00 %			3 250	-9,72 %	1 919,00	25-sept.-00		1,97
SOGC	SOGB CI	1 915	1 900	1 800	-6,01 %	23	42 875	1 800	-21,23 %	126,00	15-juil.-19	7,00 %	13,06
SPHC	SAPH CI	1 850	1 825	1 825	-1,35 %	235	428 875	1 825	-50,54 %	78,00	27-sept.-18	4,27 %	
TOTAL						634	761 260						7,51
SECTEUR - DISTRIBUTION		240,52	points		↓	-0,18 %							
ABJC	SERVAIR ABIDJAN CI	1 150	1 145	1 110	-3,48 %	1 027	1 147 005	1 110	-7,50 %	123,72	27-mai-19	11,15 %	8,02
BNBC	BERNABE CI	1 500	1 500	1 500	0,00 %	17	25 500	1 500	-37,50 %	45,00	19-juil.-19	3,00 %	6,02
CFAC	CFAO MOTORS CI	495	490	490	-1,01 %	90	44 100	490	-23,44 %	31,50	23-juil.-19	6,43 %	13,70
PRSC	TRACTAFRIC MOTORS CI	128 040	NC	NC	0,00 %			128 040	3,27 %	3 839,00	31-août-18	3,00 %	10,18
SHEC	VIVO ENERGY CI	840	825	830	-1,19 %	217	180 655	830	-12,17 %	64,29	2-août-19	7,75 %	9,70
TTLC	TOTAL CI	1 420	1 450	1 450	2,11 %	595	862 750	1 450	7,01 %	103,45	28-sept.-18	7,13 %	7,92
TTLS	TOTAL SN	1 415	1 415	1 400	-1,06 %	1 778	2 490 450	1 400	-3,45 %	105,30	29-juil.-19	7,52 %	7,19
TOTAL						3 724	4 750 460						8,96
AUTRES SECTEURS		228,27	points		→	0,00 %							
STAC	SETAO CI	185	185	185	0,00 %	201	37 185	185	8,82 %				6,80
TOTAL						201	37 185						6,80
TOTAL - Marché des actions						4 869 077	147 068 701						

MARCHE DES DROITS

Symbole	Titre	Cours Précédent	Cours du jour		Variation jour	Séance de cotation		Cours Référence	Variation depuis l'origine	Parité	Periode de négociation	
			Ouv.	Clôt.		Volume	Valeur				Début	fin
TOTAL												
TOTAL - Marché des droits												

TROISIEME COMPARTIMENT - BRVM PETITES CAPITALISATIONS

Symbole	Titre	Cours Précédent	Cours du jour		Variation jour	Séance de cotation		Cours Référence	Variation depuis l'origine
			Ouv.	Clôt.		Volume	Valeur		
TOTAL									
TOTAL - 3ème Compartiment - BRVM PC									

Légende:
 (-) Variation depuis son introduction le 16 avril 2019
 Cours du jour: Ouv.: Ouverture Clôt.: Clôture Moy.: Moyen
 Mentions : NC: Non Coté Ex-c: Ex-coupon Ex-d: Ex-droit SP: Suspendu Val-T: Valeur Théorique
 PER = Cours / BNPA selon les données disponibles Rdt. Net: Rendement net (DNPA / Cours)
 Comp.: 1 - Premier Compartiment 2 - Second Compartiment 3 - Compartiment de croissance
 Ratio de liquidité = Titres échangés / Volume des ordres de vente
 : Progression de l'indice sectoriel : Stabilité de l'indice sectoriel : Recul de l'indice sectorie

MARCHE DES OBLIGATIONS

Symbole	Titre	Valeur nominale	Cours Précédent	Cours du jour	Cours Référence	Séance de cotation	Coupon couru	Coupon d'intérêt	Éché.	Type Amort	
						Volume	Valeur	Période	Montant net		
OBLIGATIONS D'ETAT											
EOM.01	ETAT DU MALI 6.20% 2016-2023	6 666	6 666	NC	6 666		99,37	A	413,29	23-mai-20	ACD
EOM.02	Etat du Mali 6.50% 2017-2024	10 000	10 000	NC	10 000		214,89	A	650,00	20-avr.-20	AC
EOM.03	ETAT DU MALI 6,50 % 2018-2025	10 000	9 800	10 000	10 000	200	2 000 000	A	650,00	7-oct.-19	AC
EOS.04	ETAT SENEGAL 6.70% 2012-2019	2 000	2 000	NC	2 000		91,05	A	134,00	14-déc.-19	ACD
EOS.05	ETAT SENEGAL 6.50% 2013-2023	10 000	10 000	NC	10 000		37,09	S	325,00	29-janv.-20	ACD
EOS.06	ETAT SENEGAL 6.50% 2014-2021	5 000	5 000	NC	5 000		59,35	S	130,00	27-nov.-19	ACD
EOS.07	ETAT SENEGAL 6.30% 2015-2025	10 000	9 950	10 000	10 000	73	730 000	S	317,59	25-nov.-19	ACD
TPBF.03	TPBF 6,50% 2013-2020	10 000	10 000	NC	10 000		144,84	S	325,00	29-nov.-19	ACD
TPBF.04	TPBF 6.50% 2017-2027	10 000	9 950	9 950	9 950	1 510	15 024 000	S	326,78	31-janv.-20	ACD
TPBF.05	TPBF 6,50% 2017-2024	10 000	10 000	NC	10 000		291,43	S	325,00	29-déc.-19	ACD
TPBF.06	TPBF 6.50% 2018-2025	10 000	10 000	NC	10 000		133,56	S	325,89	5-déc.-19	ACD
TPBF.07	TPBF 6,50% 2018-2025	10 000	9 990	NC	9 990		169,57	S	325,00	15-nov.-19	AC
TPBF.08	TPBF 6,50% 2019-2027	10 000	10 000	NC	10 000		186,99	S	327,67	6-nov.-19	ACD
TPBJ.01	TPBJ 6.50% 2017-2027	10 000	10 000	NC	10 000		237,98	A	650,00	7-avr.-20	ACD
TPBJ.02	TPBJ 6.50% 2018-2025	10 000	10 000	9 999	9 999	40	399 960	S	325,00	29-nov.-19	AC
TPCI.016	TPCI 6.55% 2014-2022	10 000	9 900	NC	9 900		162,86	A	655,00	20-mai-20	ACD
TPCI.017	TPCI 3% 2014-2024	10 000	10 000	NC	10 000		50,00	S	150,00	19-déc.-19	ACD
TPCI.018	TPCI 5.85% 2014-2021	10 000	10 000	NC	10 000		97,50	S	292,50	19-déc.-19	ACD
TPCI.019	TPCI 5.99% 2015-2025	10 000	10 000	NC	10 000		158,75	A	599,00	14-mai-20	ACD
TPCI.020	TPCI 5.85% 2015-2022	10 000	10 000	NC	10 000		217,38	S	292,50	5-oct.-19	ACD
TPCI.021	TPCI 6% 2016-2028	10 000	10 000	NC	10 000		218,03	A	600,00	8-avr.-20	ACD
TPCI.022	TPCI 5.90% 2016 - 2026	10 000	10 000	NC	10 000		104,78	A	590,00	15-juin-20	ACD
TPCI.023	TPCI 5.90% 2016-2026	10 000	10 000	NC	10 000		444,52	A	590,00	17-nov.-19	ACD
TPCI.024	TPCI 6.25% 2017-2029	10 000	9 990	NC	9 990		240,78	S	312,50	30-sept.-19	ACD
TPCI.025	TPCI 5,95% 2017-2024 A	10 000	10 000	NC	10 000		190,20	S	297,50	24-oct.-19	ACD
TPCI.026	TPCI 5,95% 2017-2024 B	10 000	10 000	NC	10 000		163,30	S	297,50	10-nov.-19	ACD
TPCI.027	TPCI 6% 2017-2025	10 000	10 000	NC	10 000		83,61	S	300,00	29-déc.-19	ACD
TPCI.028	TPCI 6% 2018 - 2026	10 000	10 000	NC	10 000		27,87	A	600,00	2-août-20	ACD
TPCI.029	TPCI 6% 2018-2026	10 000	9 800	NC	9 800		499,73	A	600,00	19-oct.-19	ACD
TPCI.030	TPCI 5,95% 2018-2025	10 000	10 000	NC	10 000		109,22	S	298,32	13-déc.-19	ACD
TPTG.01	TPTG 6,90% 2018-2023	10 000	10 000	10 000	10 000	11	110 000	S	345,00	26-janv.-20	AC
TOTAL						1 834	18 263 960				
OBLIGATIONS REGIONALES											
BIDC.03	BIDC-EBID 6.50% 2014-2021	10 000	10 000	NC	10 000		254,35	S	325,00	28-sept.-19	ACD
BIDC.04	BIDC-EBID 6.10% 2017-2027	10 000	9 980	NC	9 980		106,67	A	610,00	16-juin-20	ACD
BOAD.012	BOAD 5.95% 2014-2021	10 000	9 925	NC	9 925		384,71	A	595,00	26-déc.-19	ACD
CRRH.01	CRRH-UEMOA 6.10% 2012-2022	10 000	9 980	NC	9 980		9,95	S	305,00	13-févr.-20	AC
CRRH.02	CRRH-UEMOA 6.10% 2012-2024	10 000	10 000	NC	10 000		54,70	S	305,00	17-janv.-20	AC
CRRH.03	CRRH-UEMOA 6% 2013-2023	10 000	10 000	NC	10 000		188,52	S	300,00	26-oct.-19	AC
CRRH.04	CRRH-UEMOA 6% 2014-2024	10 000	9 950	NC	9 950		81,97	S	300,00	30-déc.-19	AC
CRRH.05	CRRH-UEMOA 5.85% 2015-2025	10 000	10 000	NC	10 000		73,52	S	294,10	4-janv.-20	AC
CRRH.06	CRRH-UEMOA 5.85% 2016-2026	10 000	10 000	NC	10 000		74,71	S	292,50	3-janv.-20	ACD
CRRH.07	CRRH-UEMOA 5.95% 2017-2029	8 750	8 706	NC	8 706.25		132,99	S	260,31	17-nov.-19	AC
CRRH.08	CRRH-UEMOA 5.95% 2018-2030	9 583	9 583	NC	9 583.33		91,92	S	285,10	21-déc.-19	AC
CRRH.09	CRRH-UEMOA 6.05% 2018-2033	9 667	9 667	NC	9 667		94,28	S	292,42	21-déc.-19	AC
SHAF.03	SHELTER AFRIQUE 6.6% 2014-2021	4 000	4 000	NC	4 000		124,41	S	130,92	28-août-19	ACD
TOTAL						0	0				
OBLIGATIONS PRIVEES											
ORGT.01	ORAGROUP 6.75% 2013-2019	10 000	10 000	10 000	10 000	7	70 000	S	337,50	4-déc.-19	ACD
SIFC.01	SIFCA 6.90% 2013-2021	10 000	10 000	NC	10 000		20,32	A	676,20	8-août-20	ACD
SNLC.01	SENELEC 6,50% 2018-2025	10 000	9 950	NC	9 950		256,11	S	325,00	27-sept.-19	AC
TOTAL						7	70 000				
SUKUK ET TITRES ASSIMILES											
SUKCI.S1	SUKUK CI 5.75% 2015-2020	10 000	9 990	NC	9 990		83,06	S	292,29	28-déc.-19	AC
SUKCI.S2	SUKUK CI 5.75% 2016-2023	10 000	10 000	NC	10 000		263,54	S	293,89	7-sept.-19	ACD
SUKSN.S2	SUKUK SN 6% 2016-2026	10 000	10 000	NC	10 000		40,00	S	306,67	26-janv.-20	ACD
SUKTG.S1	SUKUK TG 6.5% 2016-2026	10 000	10 000	NC	10 000		4,11	S	377,99	17-févr.-20	ACD
TOTAL						0	0				

TOTAL - Marché des obligations

1 841

18 333 960

Légende :

(*) (*) Ex-Coupon couru (##)Cours de référence amorti / Coupon couru Ex-c (**)Ex-marge de profits

Cours du jour: Ouv.: Ouverture Clôt.: Clôture Moy.: Moyen

Type Amort: Type d'Amortissement IF: In Fine AC: Amortissement Constant AD: Amortissement Dégressif ACD: Amortissement Constant Différé

Période: Périodicité de paiement des coupons A: Annuelle S: Semestrielle T: Trimestrielle

Eché.: Échéance de paiement des intérêts

Mentions: NC: Non Coté Ex-c: Ex-coupon ou Ex-droit SP: Suspendu

INFORMATIONS

OPERATIONS EN COURS

Emetteur	Opération
UNILEVER CI	Souscription des 9 183 400 actions nouvelles du 26 juillet au 26 août 2019
ETAT DU MALI	Emprunt obligataire "ETAT DU MALI 6,50% 2019-2027" - Première cotation le 05 septembre 2019

AVIS

Entité	N°	Nature	Objet
DC/BR	110 - 2019	Paieiment de dividendes	Paieiment de dividendes - Exercice 2018 - SMB CI
BRVM	140-2019	Transactions Sur Dossier	Transactions Sur Dossier

COMMUNIQUES

Emetteur	N°	Nature	Objet
----------	----	--------	-------

QUANTITES RESIDUELLES

MARCHE DES ACTIONS

Symbole	Titre	Quantité résiduelle à l'achat	Cours Achat / Vente			Quantité résiduelle à la vente	Cours de Référence
ABJC	SERVAIR ABIDJAN CI	809	1,110	/	1,145	169	1 110
BICC	BICI CI	17	3,850	/			3 850
BNBC	BERNABE CI	15	1,480	/	1,500	8	1 500
BOAB	BANK OF AFRICA BN	16	3,550	/	3,595	17	3 595
BOABF	BANK OF AFRICA BF	2 259	3,600	/	3,650	492	3 650
BOAC	BANK OF AFRICA CI	1 259	2,665	/	2,700	8	2 665
BOAM	BANK OF AFRICA ML	967	2,015	/	2,025	1 751	2 015
BOAN	BANK OF AFRICA NG	8	3,400	/	3,450	313	3 400
BOAS	BANK OF AFRICA SENEGAL	1 225	1,665	/	1,690	1	1 665
CABC	SICABLE CI	300	955	/	1,020	55	950
CBIBF	CORIS BANK INTERNATIONAL	19	7,250	/	7,380	97	7 380
CFAC	CFAO MOTORS CI	59	465	/	490	238	490
CIEC	CIE CI	116	1,400	/	1,445	35	1 400
ECOC	ECOBANK COTE D'IVOIRE	85	3,055	/	3,075	35	3 075
ETIT	ECOBANK TRANS. INCORP. TG	1 789 177	15	/	17	511 993	16
FTSC	FILTISAC CI	10	1,240	/	1,300	228	1 230
NEIC	NEI-CEDA CI			/	260	99 850	260
NSBC	NSIA BANQUE COTE D'IVOIRE	264	3,255	/	3,265	1 333	3 265
NTLC	NESTLE CI	20	660	/	705	63	710
ONTBF	ONATEL BF	6	3,805	/	3,895	260	3 850
ORGT	ORAGROUP TOGO	3 560	3,750	/	4,000	7 686	3 995
PALC	PALM CI	230	1,000	/	1,045	280	1 050
PRSC	TRACTAFRIC MOTORS CI	3	128,000	/			128 040
SAFC	SAFCA CI			/	500	717	500
SCRC	SUCRIVOIRE	2 979	670	/	680	103	670
SDCC	SODE CI	36	3,150	/	3,200	4	3 150
SDSC	BOLLORE	328	1,445	/	1,485	6	1 445
SEMC	CROWN SIEM CI	55	175	/	190	498	190
SGBC	SOCIETE GENERALE COTE D'IVOIRE	42	9,005	/	9,200	94	9 010
SHEC	VIVO ENERGY CI	25	830	/	840	2 950	830
SIBC	SOCIETE IVOIRIENNE DE BANQUE	775	2,260	/	2,280	100	2 260
SICC	SICOR CI			/	3,250	345	3 250
SIVC	AIR LIQUIDE CI			/	340	15	345
SLBC	SOLIBRA CI	3	37,625	/			37 625
SMBC	SMB CI	17	4,400	/	4,495	1	4 500
SNTS	SONATEL SN	163	16,700	/	16,900	498	16 900
SOGC	SOGB CI	300	1,850	/	1,895	95	1 800
SPHC	SAPH CI	100	1,750	/	1,815	250	1 825
STAC	SETAO CI	304	180	/			185
STBC	SITAB CI	3 000	920	/	950	79 865	950
SVOC	MOVIS CI			/			2 395
TTLC	TOTAL CI	60	1,420	/	1,425	5	1 450
TTLS	TOTAL SN	1 495	1,400	/	1,415	179	1 400
TTRC	TRITURAF CI-Ste en Liquidation			/			490
UNLC	UNILEVER CI			/			2 500
UNXC	UNIWAX CI	66	2,000	/	2,020	30	2 020

QUANTITES RESIDUELLES

MARCHE DES DROITS

Symbole	Titre	Quantité résiduelle à l'achat	Cours Achat / Vente	Quantité résiduelle à la vente	Cours de Référence
---------	-------	-------------------------------	---------------------	--------------------------------	--------------------

TROISIEME COMPARTIMENT - BRVM PETITES CAPITALISATIONS

Symbole	Titre	Quantité résiduelle à l'achat	Cours Achat / Vente	Quantité résiduelle à la vente	Cours de Référence
---------	-------	-------------------------------	---------------------	--------------------------------	--------------------

QUANTITES RESIDUELLES

MARCHE DES OBLIGATIONS

Symbole	Titre	Quantité résiduelle à l'achat	Cours Achat / Vente	Quantité résiduelle à la vente	Cours de Référence
ORGT.01	ORAGROUP 6.75% 2013-2019	37	10,000 /		10 000
SIFC.01	SIFCA 6.90% 2013-2021		/ 10,000	21	10 000
SNLC.01	SENELEC 6,50% 2018-2025		/ 10,000	295	9 950
EOM.01	ETAT DU MALI 6.20% 2016-2023		/		6 666
EOM.02	Etat du Mali 6.50% 2017-2024	2 500	9,800 / 10,000	13	10 000
EOM.03	ETAT DU MALI 6,50 % 2018-2025		/		10 000
EOS.04	ETAT SENEGAL 6.70% 2012-2019	162	2,000 /		2 000
EOS.05	ETAT SENEGAL 6.50% 2013-2023		/		10 000
EOS.06	ETAT SENEGAL 6.50% 2014-2021		/		5 000
TPTG.01	TPTG 6,90% 2018-2023		/		10 000
TPCI.025	TPCI 5,95% 2017-2024 A		/ 10,000	500	10 000
TPCI.026	TPCI 5,95% 2017-2024 B		/		10 000
TPCI.027	TPCI 6% 2017-2025		/		10 000
TPCI.028	TPCI 6% 2018 - 2026		/ 10,000	243	10 000
TPCI.029	TPCI 6% 2018-2026		/ 10,000	9	9 800
TPCI.030	TPCI 5,95% 2018-2025		/ 10,000	200	10 000
TPCI.019	TPCI 5.99% 2015-2025		/		10 000
TPCI.020	TPCI 5.85% 2015-2022		/		10 000
TPCI.021	TPCI 6% 2016-2028		/		10 000
TPCI.022	TPCI 5.90% 2016 - 2026		/ 10,000	86	10 000
TPCI.023	TPCI 5.90% 2016-2026		/		10 000
TPCI.024	TPCI 6.25% 2017-2029		/		9 990
TPBF.08	TPBF 6,50% 2019-2027		/		10 000
TPBJ.01	TPBJ 6.50% 2017-2027		/ 10,000	93	10 000
TPBJ.02	TPBJ 6.50% 2018-2025		/ 10,000	22	9 999
TPCI.016	TPCI 6.55% 2014-2022		/ 10,000	19	9 900
TPCI.017	TPCI 3% 2014-2024		/		10 000
TPCI.018	TPCI 5.85% 2014-2021		/		10 000
EOS.07	ETAT SENEGAL 6.30% 2015-2025		/		10 000
TPBF.03	TPBF 6,50% 2013-2020		/		10 000
TPBF.04	TPBF 6.50% 2017-2027	490	9,950 /		9 950
TPBF.05	TPBF 6,50% 2017-2024		/ 10,000	22	10 000
TPBF.06	TPBF 6.50% 2018-2025		/ 10,000	100	10 000
TPBF.07	TPBF 6,50% 2018-2025		/ 10,000	43	9 990
BIDC.03	BIDC-EBID 6.50% 2014-2021		/		10 000
BIDC.04	BIDC-EBID 6.10% 2017-2027		/ 10,000	13	9 980
BOAD.012	BOAD 5.95% 2014-2021		/		9 925
CRRH.01	CRRH-UEMOA 6.10% 2012-2022		/		9 980
CRRH.02	CRRH-UEMOA 6.10% 2012-2024		/		10 000
CRRH.03	CRRH-UEMOA 6% 2013-2023		/		10 000
SHAF.03	SHELTER AFRIQUE 6.6% 2014-2021		/		4 000
CRRH.04	CRRH-UEMOA 6% 2014-2024		/		9 950
CRRH.05	CRRH-UEMOA 5.85% 2015-2025		/ 10,000	27	10 000
CRRH.06	CRRH-UEMOA 5.85% 2016-2026		/		10 000
CRRH.07	CRRH-UEMOA 5.95% 2017-2029		/		8 706
CRRH.08	CRRH-UEMOA 5.95% 2018-2030		/		9 583
CRRH.09	CRRH-UEMOA 6.05% 2018-2033		/		9 667

SUKUK ET TITRES ASSIMILES

Symbole	Titre	Quantité résiduelle à l'achat	Cours Achat / Vente	Quantité résiduelle à la vente	Cours de Référence
SUKCI.S1	SUKUK CI 5.75% 2015-2020	40	9,990 /		9 990
SUKCI.S2	SUKUK CI 5.75% 2016-2023		/		10 000
SUKSN.S2	SUKUK SN 6% 2016-2026		/		10 000
SUKTG.S1	SUKUK TG 6.5% 2016-2026		/		10 000

CALENDRIER DES ASSEMBLEES GENERALES

ANNEE : 2019

Société	Nature	Date	Heure	Lieu
SICOR	Ordinaire	28/06/2019	09:30:00	Palm Club Hôtel Abidjan situé à Cocody, angle Boulevard Latrille - Route du Lycée technique
TRACTAFRIC CI	Mixte	28/06/2019	10:00:00	Salons du NOVOTEL ABIDJAN, 10, Avenue du Général de Gaulle
VIVO ENERGY CI	Ordinaire	27/06/2019	14:00:00	Heden Golf Hôtel
SETAO CI	Mixte	27/06/2019	10:00:00	Novotel Hôtel - Abidjan Plateau
BERNABE CI	Ordinaire	27/06/2019	11:00:00	Salle de conférence GEWELS de la CGECI au plateau
CIE CI	Ordinaire	26/06/2019	10:00:00	Patinoire du Sofitel Abidjan Hôtel Ivoire
SITAB	Mixte	26/06/2019	10:30:00	Salle JEWELS de la Maison de l'Entreprise (CGECI) au Plateau
BICI CI	Mixte	25/06/2019	11:00:00	Maison de l'Entreprise (CGECI) sise au Plateau
SAFCA CI	Ordinaire	24/06/2019	10:00:00	Siège de la société, 1,Rue des Carrossiers, Zone 3 C (Face SOCOCE Treichville)
FILTISAC CI	Ordinaire	24/06/2019	15:00:00	Immeuble CRRAE-UMOA, Abidjan Plateau
NESTLE CI	Ordinaire	21/06/2019	10:00:00	LATRILLE EVENTS
UNIWAX CI	Ordinaire	21/06/2019	00:00:00	Salle des fêtes du Sofitel Abidjan Hôtel Ivoire sis à Cocody Boulevard Hassan II
TOTAL	Ordinaire	20/06/2019	10:00:00	Salle de conférence de l'hôtel Radisson Blu à Abidjan
CROWN SIEM CI	Ordinaire	20/06/2019	09:00:00	Siège de la CGECI, sis à la Maison de l'Entreprise, au Plateau, à l'Angle du Boulevard de la République et de l'Avenue Lamblin
AIR LIQUIDE CI	Mixte	19/06/2019	10:00:00	Salle de conférence de l'immeuble CRRAE-UMOA, Abidjan Plateau
SMB	Ordinaire	18/06/2019	09:30:00	CGECI (La maison de l'Entreprise)
SOGB	Ordinaire	14/06/2019	11:00:00	Salle de conférence de l'immeuble CRRAE-UMOA, Abidjan Plateau
CFAO MOTORS CI	Mixte	11/06/2019	09:00:00	Siège social sis à Abidjan, 117, Boulevard de Marseille
SGB CI	Mixte	11/06/2019	09:00:00	Espace Events sis à Abidjan, Cocody 2 Plateaux, Boulevard Latrille
TOTAL SENEGAL S.A.	Ordinaire	05/06/2019	09:00:00	Hôtel Terrou-Bi, Corniche Ouest, Boulevard Martin Luther King à Dakar
NEI-CEDA CI	Ordinaire	29/05/2019	10:00:00	Hôtel TIAMA, Abidjan - Plateau
NSBC	Ordinaire	28/05/2019	10:00:00	Espace Latrille Event sis à Abidjan-Cocody, Deux Plateaux, Boulevard Latrille
ORAGROUP	Ordinaire	23/05/2019	10:00:00	Salle des Fêtes du Sofitel Abidjan, Hôtel Ivoire située au bBoulevard Hassan II
SODECI	Ordinaire	22/05/2019	14:00:00	Espace Events sis à Abidjan, Cocody 2 Plateaux, Boulevard Latrille
PALM CI	Ordinaire	09/05/2019	09:30:00	Salle de Conférence de la CRRAE-UEMOA, sise à Abidjan - Plateau
BOLLORE TRANSPORT & LOGISTICS	Ordinaire	09/05/2019	10:00:00	Salle Kodjo Eboucle du palais de la culture sis à treichville, Avenue Christiani à Abidjan
SAPH CI	Ordinaire	08/05/2019	09:30:00	Salle de Conférence de CRRAE-UEMOA (Versus Bank au Plateau)
SUCRIVOIRE	Ordinaire	03/05/2019	09:30:00	Auditorium de la CRRAE-UMOA sis Abidjan-Plateau (Rue Botreau Roussel)
SIB	Ordinaire	26/04/2019	09:00:00	Maison de l'Entreprise (CGECI), Abidjan-Plateau
CORIS BANK INTERNATIONAL	Mixte	25/04/2019	09:00:00	Hôtel SOPATEL Silmandé SA
ECOBANK TG	Ordinaire	25/04/2019	10:30:00	Salle de Conférence du Centre Panafricain Ecobank, 2365, Boulevard du Mono, Lomé, Togo
SOLIBRA	Ordinaire	24/04/2019	09:00:00	Espace CRISTAL 8, rue du Chevalier de Clieu Zone 4 C << Salle PLATINIUM >> ABIDJAN
BANK OF AFRICA BN	Mixte	23/04/2019	10:00:00	AZALAI Hôtel à Cotonou
BANK OF AFRICA ML	Ordinaire	20/04/2019	09:30:00	Hôtel SALAM à Bamako
BANK OF AFRICA SN	Ordinaire	19/04/2019	09:30:00	Immeuble Elan II, 2eme Etage, Route de Ngor, Zone 12, Almadies à Dakar
ONATEL BF	Mixte	18/04/2019	10:00:00	ROYAL BEACH HOTEL, OUAGADOUGOU
SONATEL	Ordinaire	17/04/2019	10:00:00	Centre International de Conférences Abdou DIOUF (CICAD) à Diamniao, Dakar
ECOBANK CI	Ordinaire	16/04/2019	10:00:00	Espace Latrille Events sis à Abidjan Cocody Deux Plateaux sur le Boulevard Latrille
BANK OF AFRICA CI	Ordinaire	10/04/2019	10:00:00	Salle Jewels du Patronat Ivoirien (CGECI) à Abidjan Plateau

lundi 19 août 2019

BANK OF AFRICA NG	Ordinaire	05/04/2019	10:00:00	Centre de formation de la BOA-NIGER (sise à BOA-Siège)
SICABLE	Ordinaire	05/04/2019	09:00:00	Hôtel AZALAI, Bld VGE à ABIDJAN
BANK OF AFRICA BF	Ordinaire	02/04/2019	10:00:00	Salle WAONGO I de l'hôtel LAICO à Ouaga 2000
SERVAIR ABIDJAN CI	Ordinaire	28/03/2019	10:00:00	Salle JEWELS de la Maison de l'Entreprise C.G.E.C.I sise au plateau

OPCVM: FONDS COMMUNS DE PLACEMENT ET SOCIETES D'INVESTISSEMENT A CAPITAL VARIABLE

lundi 19 août 2019

Sociétés de gestion	Dépositaire	OPCVM	Catégorie	Origine	Valeur Liquidative						
					Précédente		Actuelle		Variation		
					Valeur	Date	Valeur	Date	Date	%	Précédent
QUOTIDIENNES											
AFRICABOURSE ASSET MANAGEMENT	AFRICABOURSE SA	FCP AAM CAPITAL SUR	OCT	5 000	6 868,62	15/08/2019	6 869,79	16/08/2019	10/10/2012	37,40%	0,02%
		FCP AAM EPARGNE CROISSANCE	D	5 000	5 633,00	15/08/2019	5 616,25	16/08/2019	19/11/2012	12,33%	-0,30%
		FCP AAM OBLIGATIS	OMLT	5 000	6 961,16	15/08/2019	6 963,10	16/08/2019	12/09/2012	39,26%	0,03%
		FCP AAM EPARGNE ACTION	A	5 000	2 952,81	15/08/2019	2 925,79	16/08/2019	16/01/2017	-41,48%	-0,92%
AFRICAM SA	SBIF	FCP EXPANSIO	D	5 000	8 011,63	15/08/2019	8 007,77	16/08/2019	01/01/2013	60,16%	-0,05%
		FCP SECURITAS	OMLT	5 000	6 151,06	15/08/2019	6 152,37	16/08/2019	01/01/2013	23,05%	0,02%
		FCP VALORIS	A	5 000	5 893,13	15/08/2019	5 878,93	16/08/2019	01/01/2013	17,58%	-0,24%
AFRICAIN DE GESTION D'ACTIFS	SGI AGI	FCP CAPITAL PLUS	D	1 000	1 020,18	02/08/2019	ND	ND	11/03/2019	-	-
		FCP CONFORT PLUS	OMLT	1 000	1 023,67	02/08/2019	ND	ND	11/03/19	-	-
ATLANTIC ASSET MANAGEMENT	ATLANTIQUE FINANCE	FCP ATLANTIQUE CROISSANCE	D	5 000	4 454,22	15/08/2019	4 445,21	16/08/2019	30/05/2015	-11,10%	-0,20%
		FCP ATLANTIQUE SECURITE	OMLT	5 000	5 530,52	15/08/2019	5 532,26	16/08/2019	30/05/2015	10,65%	0,03%
BNI GESTION	BNI FINANCES	FCP CAPITAL CROISSANCE	D	10 000	ND	13/08/2019	ND	ND	14/08/2019	-	-
		FCP OBLIG SECURITE	OMLT	10 000	9 457,00	ND	ND	ND	06/06/2014	-	-
		FCP DYNAMIC SAVINGS	D	10 000	ND	13/08/2019	ND	ND	14/08/2019	-	-
BOA ASSET MANAGEMENT	BOA CAPITAL SECURITIES	FCP Emergence	D	5 000	6 611,65	02/08/2019	ND	ND	01/02/2010	-	-
		FCP Tresor Monea	OCT	25 000 000	31 847 820,83	02/08/2019	ND	ND	01/12/2013	-	-
BRM ASSET MANAGEMENT	BRM	FCP "BRM DYNAMIQUE"	D	10 000	12 923,13	08/09/2014	ND	ND	12/03/2009	-	-
		FCP "BRM OBLIGATAIRE"	D	10 000	12 057,50	17/10/2014	ND	ND	12/03/2009	-	-
CGF GESTION	CGF BOURSE	FCP ACTIONS PHARMACIE	A	1 000	921,24	15/08/2019	919,83	16/08/2019	25/07/14	-8,02%	-0,15%
		FCP AL BARAKA	A	1 000	1 037,82	15/08/2019	1 037,72	16/08/2019	01/03/17	3,77%	-0,01%
		FCP AL BARAKA 2	D	1 000	1 021,80	15/08/2019	1 022,35	16/08/2019	25/01/18	2,23%	0,05%
		FCP ASSUR' SENEGAL	D	1000000	1 142 630,77	15/08/2019	1 143 166,30	16/08/2019	06/07/14	14,32%	0,05%
		FCP PLACEMENT AVANTAGE	D	1 000	1 406,62	15/08/2019	1 406,46	16/08/2019	29/03/13	40,65%	-0,01%
		FCP PLACEMENT CROISSANCE	A	1 000	1 109,26	15/08/2019	1 106,89	16/08/2019	29/03/13	10,69%	-0,21%
		FCP HORIZON	D	1 000	1 549,81	15/08/2019	1 546,37	16/08/2019	27/06/09	54,64%	-0,22%
		FCP PLACEMENT QUIETUDE	OMLT	1 000	1 336,17	15/08/2019	1 336,63	16/08/2019	29/03/13	33,66%	0,03%
		FCP LIQUIDITE-OPTIMUM	OMLT	10000	10 639,04	15/08/2019	10 641,43	16/08/2019	01/10/17	6,41%	0,023%
		FCP BNDE VALEURS	A	1 000	1 078,34	15/08/2019	1 078,67	16/08/2019	02/09/16	7,87%	0,030%
		FCP CORIS ACTIONS	A	5 000	4 933,56	26/02/2018	ND	ND	11/11/2014	-	-
		FCP CORIS PERFORMANCE	D	5 000	5 254,01	26/02/2018	ND	ND	11/11/2014	-	-
OAM S.A	SGI TOGO	FCP-1 OPTI PLACEMENT	A	5 000	12 169,47	10/10/2018	ND	ND	01/02/2002	-	-
		FCP-2 OPTI REVENU	OMLT	5 000	6 821,57	10/10/2018	ND	ND	01/02/2002	-	-
		FCP-3 OPTI CAPITAL	D	5 000	16 615,03	10/10/2018	ND	ND	24/01/2003	-	-
SOGESPAR	SOGEBOURSE	FCP SOGEAVENIR	D	500	1 256,00	08/08/2019	ND	ND	01/10/2002	-	-
		FCP SOGEDEFI	D	4 888	3 206,00	08/08/2019	ND	ND	23/12/2014	-	-
		FCP SOGEDYNAMIQUE	A	4 888	3 002,00	08/08/2019	ND	ND	23/12/2014	-	-
		FCP SOGEPRIVILEGE	D	4 888	3 663,00	08/08/2019	ND	ND	23/12/2014	-	-
		FCP SOGESECURITE	OMLT	4 888	4 941,00	08/08/2019	ND	ND	23/12/2014	-	-
		FCP SOGEVALOR	A	1 000	2 917,00	08/08/2019	ND	ND	04/06/2002	-	-
SOAGA-SA	SGI-BOA CAPITAL SECURITIES	FCP SOAGA EPARGNE ACTIVE	D	10 000	8 479,48	15/08/2019	8 448,23	16/08/2019	28/10/2016	-15,52%	-0,37%
		SICAV Abdou DIOUF	D	10 000 000	14 180 313,13	15/08/2019	14 169 362,87	16/08/2019	01/12/2003	41,69%	-0,08%
		FCP SOAGA EPARGNE SERENITE	OMLT	10 000	11 585,33	15/08/2019	11 593,67	16/08/2019	28/10/2016	15,94%	0,07%
SAPHIR ASSET MANAGEMENT	SGI BENIN	FCP SAPHIR DYNAMIQUE	D	5 000	5 058,69	14/08/2019	ND	ND	28/08/2017	-	-
		FCP SAPHIR QUIETUDE	OMLT	5 000	5 714,50	14/08/2019	ND	ND	28/08/2017	-	-
SGO MALI FINANCES	SGI MALI SA	FCP NYESIGUI	D	10 000	9 155,48	17/04/2019	ND	ND	01/07/2018	-	-
HEBDOMADAIRES											
BNI GESTION	BNI FINANCES	FCP BNI RETRAITE	D	2 500	3 814,00	06/08/2015	3 855,00	13/08/2015	11/05/2012	54,20%	1,07%
		FCP INITIATIVE SOLIDARITE	D	5 000	3 048,00	31/07/2019	3 080,00	02/08/2019	22/05/2013	-38,40%	1,05%
		FCPE SODEFOR	D	2 500	7 107,00	24/07/2015	7 295,00	06/08/2015	04/01/2010	191,80%	2,65%
PhoenixAfrica Asset Management	Phoenix Capital Management	FCP PAM ACTIONS	A	10 000	8 220,53	25/07/2019	8 139,96	01/08/2019	13/12/2017	-18,60%	-0,98%
		FCP PAM DIVERSIFIE EQUILIBRE	D	10 000	9 515,15	25/07/2019	9 449,75	01/08/2019	13/12/2017	-5,50%	-0,69%
		FCP PAM DIVERSIFIE OBLIGATIONS	D	10 000	10 919,52	25/07/2019	10 930,23	01/08/2019	13/12/2017	9,30%	0,10%
BOA ASSET MANAGEMENT	BOA CAPITAL SECURITIES	FCP Global Investors	D	25 000	23 374,92	19/07/2019	23 438,17	26/07/2019	01/12/2012	-6,25%	0,27%
		FCP Boa Obligations	OMLT	10 000	11 101,16	19/07/2019	11 115,50	26/07/2019	Mars. 2017	11,16%	0,13%
		FCP Boa Actions	A	10 000	8 226,68	19/07/2019	8 192,54	26/07/2019	Jul. 2017	-18,07%	-0,41%
BRM ASSET MANAGEMENT	CGF GESTION	FCP "SDE"	D	1 000	2 083,36	05/09/2014	ND	ND	14/03/2011	-	-
		FCPCR SONATEL	D	1 000	6 071,38	08/08/2019	6 070,97	15/08/2019	19/02/2004	507,10%	-0,01%
		FCP FORCE PAD	D	1 000	1 350,86	07/08/2019	1 349,83	14/08/2019	16/02/2014	35,09%	-0,08%
		FCPE SINI GNEISIGUI	D	1 000	1 336,08	06/08/2019	1 335,05	13/08/2019	25/02/2014	33,50%	-0,08%
		FCP IFC BOAD	OMLT	100 000	106 428,91	09/08/2019	106 518,05	16/08/2019	01/01/2018	6,52%	0,08%
		FCPE DP WORLD DAKAR	D	1 000	1 088,29	05/08/2019	1 088,55	12/08/2019	04/10/2016	8,85%	0,02%
EDC Asset Management	EDC Investment Corporation	FCP ECOBANK UEMOA DIVERSIFIE	D	5 000	6 509,00	24/07/2019	6 529,00	31/07/2019	19/09/2007	30,58%	0,31%
		FCP ECOBANK UEMOA OBLIGATAIRE	OMLT	20 000 000	20 788 664,00	24/07/2019	20 809 015,00	31/07/2019	01/01/2018	39,72%	0,10%
		FCP ECOBANK UEMOA RENDEMENT	OMLT	1 000 000	1 402 474,00	24/07/2019	1 404 327,00	31/07/2019	10/10/2007	40,43%	0,13%
		FCP ECOBANK ACTIONS UEMOA	A	5 000	2 877,00	24/07/2019	2 886,00	31/07/2019	20/04/2016	-42,28%	0,31%
BRIDGE ASSET MANAGEMENT	BRIDGE SECURITIES	FCP BRIDGE INSITUITIONNEL	DIVERSIFIE	25 000 000	25 115 331,42	16/02/2018	25 123 507,60	23/02/2018	02/11/2017	0,49%	0,03%
		FCPE ORANGE MALI	D	10 000	22 091,41	13/03/2019	22 165,06	21/03/2019	03/09/2012	121,65%	0,33%
SGO MALI FINANCES	SGI MALI SA	FCP TOUNKARANKE	OMLT	100 000	97 401,02	13/03/2019	97 462,21	21/03/2019	01/07/2018	-2,538%	0,063%
		ATTIJARI OBLIG	OMLT	10000	12343,43	09/08/2019	12345,14	16/08/2019	13/07/2012	23,45%	0,01%
ATTIJARI ASSET MANAGEMENT	SGI AFRICAINE DE BOURSE	ATTIJARI LIQUIDITE	OCT	10000	11541,45	09/08/2019	11550,49	16/08/2019	30/08/2013	15,50%	0,08%
		ATTIJARI HORIZON	OMLT	10000	12545,86	09/08/2019	12548,12	16/08/2019	30/08/2013	25,48%	0,02%
		ATTIJARI ACTIONS	A	10000	8592,31	09/08/2019	8439,55	16/08/2019	21/05/2015	-15,60%	-1,78%
		ATTIJARI DIVERSIFIE	D	10000	11535,03	09/08/2019	11486,81	16/08/2019	21/05/2015	14,87%	-0,42%
		ATTIJARI INVEST	OMLT	10000	11883,54	09/08/2019	11891,94	16/08/2019	21/01/2016	18,92%	0,07%
		ATTIJARI PATRIMOINE	OMLT	10000	12000,1	09/08/2019	12 012,07	16/08/2019	21/01/2016	20,12%	0,10%
MENSUELLES											
BNI GESTION	BNI FINANCES	FCP CNRA	D	2 500	4 308,00	30/06/2015	3 133,00	14/08/2015	29/10/2013	25,32%	-27,27%
		BNI RETRAITE	D	2 500	3 027,00	31/07/2019	3 042,00	02/08/2019	06/06/2014	21,68%	0,50%
		FCP KARIMA ETHIQUE	D	1 000	1 027,00	31/07/2019	1 026,00	02/08/2019	22/05/2013	2,60%	-0,10%

L'actualité de la BRVM sur nos plateformes digitales

Infos BRVM

Pour recevoir les informations boursières par SMS, souscrivez :



Côte d'Ivoire : *430#
Bénin : *430*15#



Côte d'Ivoire : #139#
Burkina Faso : *310#



Côte d'Ivoire : *431#
Niger : *512*9#
Togo : *310#

Site web

www.brvm.org

Application Mobile

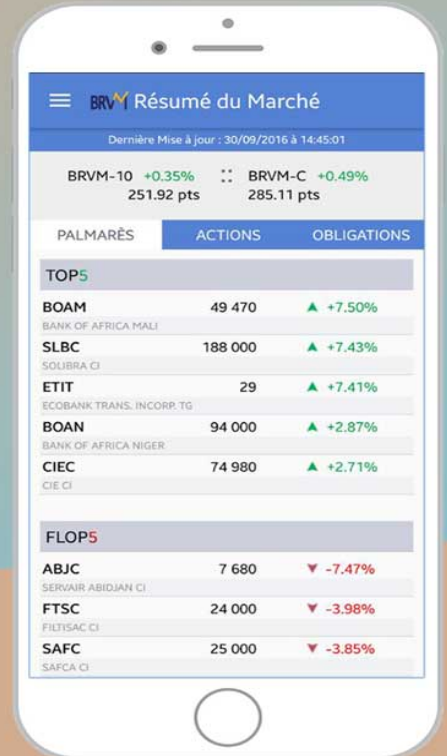

Disponible sur
 Google play

Disponible sur
 App Store



Nous suivre sur :

