

BRVM 10	148,93
Variation Jour	↓ -0,86 %
Variation annuelle	↓ -3,52 %



BULLETIN OFFICIEL DE LA COTE

N° 157

mardi 20 août 2019

Site : www.brvm.org

BRVM Composite	153,95
Variation Jour	↓ -0,81 %
Variation annuelle	↓ -10,62 %

Evolution des indices

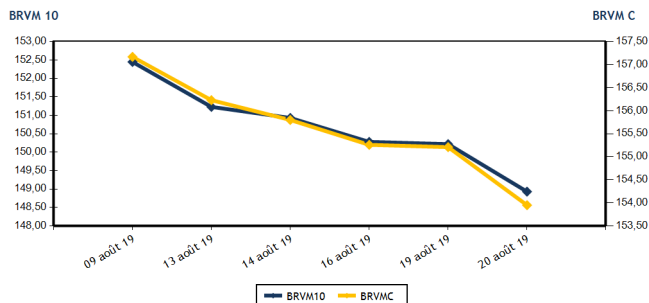

Volumes et valeurs transigés

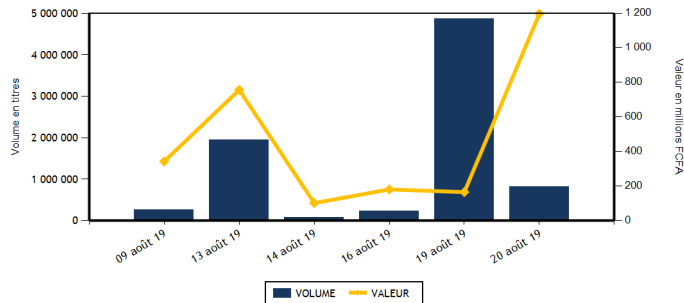

Actions	Niveau	Evol. Jour
Capitalisation boursière (FCFA)(Actions & Droits)	4 582 901 537 252	-0,81 %
Volume échangé (Actions & Droits)	699 110	-85,64 %
Valeur transigée (FCFA) (Actions & Droits)	140 820 845	-4,25 %
Nombre de titres transigés	36	-10,00 %
Nombre de titres en hausse	9	-18,18 %
Nombre de titres en baisse	13	-23,53 %
Nombre de titres inchangés	14	16,67 %

Obligations	Niveau	Evol. Jour
Capitalisation boursière (FCFA)	3 742 863 789 473	-0,01 %
Volume échangé	121 192	6 482,94 %
Valeur transigée (FCFA)	1 056 631 770	5 663,25 %
Nombre de titres transigés	10	66,67 %
Nombre de titres en hausse	1	-50,00 %
Nombre de titres en baisse	4	300,00 %
Nombre de titres inchangés	5	66,67 %

PLUS FORTES HAUSSES

Titres	Cours	Evol. Jour	Evol. annuelle
SOCIETE IVOIRIENNE DE BANQUE (SIBC)	2 300	1,77 %	-14,81 %
SODE CI (SDCC)	3 200	1,59 %	-17,63 %
SUCRIVOIRE (SCRC)	680	1,49 %	-28,42 %
AIR LIQUIDE CI (SIVC)	350	1,45 %	-34,58 %
TOTAL SN (TTLS)	1 410	0,71 %	-2,76 %

PLUS FORTES BAISES

Titres	Cours	Evol. Jour	Evol. annuelle
CFAO MOTORS CI (CFAC)	455	-7,14 %	0,00 %
CROWN SIEM CI (SEMC)	180	-5,26 %	0,00 %
PALM CI (PALC)	1 000	-4,76 %	0,00 %
BANK OF AFRICA BN (BOAB)	3 500	-2,64 %	0,00 %
SONATEL SN (SNTS)	16 600	-1,78 %	0,00 %

INDICES SECTORIELS

Base = 100 au 14 juin 1999	Nombre de sociétés	Valeur	Evol. Jour	Evol. annuelle	Volume	Valeur	PER moyen
BRVM - INDUSTRIE	12	41,97	-0,24 %	-26,72 %	5 344	3 858 885	13,96
BRVM - SERVICES PUBLICS	4	503,01	-1,43 %	1,55 %	6 309	88 904 185	10,60
BRVM - FINANCES	15	55,87	-0,02 %	-17,06 %	679 805	39 021 140	9,51
BRVM - TRANSPORT	2	353,64	0,00 %	-27,31 %	739	1 067 915	7,56
BRVM - AGRICULTURE	5	76,30	-0,50 %	-40,02 %	2 468	2 361 210	7,51
BRVM - DISTRIBUTION	7	235,44	-2,11 %	-12,09 %	4 445	5 607 510	8,81
BRVM - AUTRES SECTEURS	1	228,27	0,00 %	8,82 %	0	0	6,80
BRVM - PETITES CAPITALISATIONS	-	-	-	-	-	-	-

Indicateurs	1er et 2è Comp.	BRVM PC
PER moyen du marché	10,00	
Taux de rendement moyen du marché	9,03	
Taux de rentabilité moyen du marché	8,82	
Nombre de sociétés cotées	46	
Nombre de lignes obligataires	51	
Volume moyen annuel par séance	3 472,00	
Valeur moyenne annuelle par séance	5 505 079,62	

Indicateurs	1er et 2è Comp.	BRVM PC
Ratio moyen de liquidité	26,07	
Ratio moyen de satisfaction	14,30	
Ratio moyen de tendance	54,83	
Ratio moyen de couverture	182,37	
Taux de rotation moyen du marché	0,07	
Prime de risque du marché	3,50	
Nombre de SGI participantes	26	

Définitions

Volume moyen annuel par séance = Valeur annuel échangé / nombre de séances
 Valeur moyenne annuelle par séance = Valeur annuelle échangée / nombre de séances
 Ratio moyen de liquidité = Moyenne des ratios de liquidité (Titres échangés / Volume des ordres de vente)
 Ratio moyen de satisfaction = Moyenne des ratios de satisfaction (Titres échangés / Volume des ordres d'achat)
 Ratio moyen de tendance = Moyenne des ratios de tendance (Volume des ordres d'achat / Volume des ordres de vente)
 Ratio moyen de couverture = Moyenne des ratios de couverture (Volume des ordres de vente / Volume des ordres d'achat)

Taux moyen de rotation = moyenne des taux de rotation des actions cotées (volume transigé/capi flottante)
 PER moyen du marché = moyenne des PER des actions cotées ayant un PER positif
 Taux de rendement moyen = moyenne des taux de rendement des actions cotées ayant distribué un dividende
 Taux de rentabilité moyen = moyenne des taux de rentabilité des actions cotées
 Prime de risque du marché = (1 / le PER moyen du marché) - le taux de référence actuel des emprunts d'Etat



BRVM - BOURSE REGIONALE DES VALEURS MOBILIERES
 BRVM - Société Anonyme au capital de 3.062.040.000 CFA - RC : CI - ABJ - 1997 - B - 208435 - CC : 9819725 - E
 Siège Social : Abidjan - CÔTE D'IVOIRE. Adresse : 18, Rue Joseph ANOMA (Rue des Banques) - Abidjan
 Tél : +225 20 32 66 85 / 86, Fax : +225 20 32 66 84, Mail : brvm@brvm.org, Site Web : www.brvm.org

MARCHE DES ACTIONS

Symbole	Titre	Cours Précédent	Cours du jour		Variation jour	Séance de cotation		Cours Référence	Variation de l'année précédente	Dernier dividende payé		Rdt. Net	PER
			Ouv.	Clôt.		Volume	Valeur			Montant net	Date		
SECTEUR - INDUSTRIE		41,97	points		↓ -0,24 %								
CABC	SICABLE CI	950	955	950	0,00 %	600	571 500	950	-4,04 %	75,00	3-juin-19	7,89 %	7,37
FTSC	FILTISAC CI	1 230	1 240	1 230	0,00 %	90	110 800	1 230	-41,98 %	110,00	31-juil.-19	8,94 %	10,31
NEIC	NEI-CEDA CI	260	NC	NC	0,00 %			260	52,94 %	9,00	28-juin-01		4,28
NTLC	NESTLE CI	710	705	715	0,70 %	1 048	743 885	715	-29,21 %	31,50	12-août-11		
SEMC	CROWN SIEM CI	190	180	180	-5,26 %	1 640	295 200	180	-40,00 %	16,92	29-sept.-17	9,40 %	
SIVC	AIR LIQUIDE CI	345	320	350	1,45 %	1 308	446 730	350	-34,58 %	63,00	29-sept.-17	18,00 %	
SLBC	SOLIBRA CI	37 625	NC	NC	0,00 %			37 625	-32,81 %	1 368,00	6-juin-19	3,64 %	47,46
SMBC	SMB CI	4 500	4 400	4 500	0,00 %	151	675 400	4 500	-7,69 %	450,00	29-août-18	10,00 %	4,45
STBC	SITAB CI	950	NC	NC	0,00 %			950	-48,23 %	206,20	19-juin-17	21,71 %	
TTRC	TRITURAF CI-Ste en Liquidation	490	SP	SP	0,00 %			490	0,00 %	1 440,00	19-juil.-02		
UNLC	UNILEVER CI	3 500	SP	SP	0,00 %			3 500	-44,79 %	1 233,00	9-juil.-12		
UNXC	UNIWAX CI	2 020	2 015	2 000	-0,99 %	507	1 015 370	2 000	-1,48 %	181,80	11-juil.-19	9,09 %	9,89
TOTAL						5 344	3 858 885						13,96
SECTEUR - SERVICES PUBLICS		503,01	points		↓ -1,43 %								
CIEC	CIE CI	1 400	1 440	1 400	0,00 %	432	613 015	1 400	-3,11 %	79,23	9-août-19	5,66 %	15,90
ONTBF	ONATEL BF	3 850	3 895	3 850	0,00 %	579	2 235 505	3 850	-7,23 %	409,36	3-juin-19	10,63 %	8,23
SDCC	SODE CI	3 150	3 150	3 200	1,59 %	161	507 500	3 200	-17,63 %	270,00	29-août-18	8,44 %	10,06
SNTS	SONATEL SN	16 900	16 900	16 600	-1,78 %	5 137	85 548 165	16 600	3,75 %	1 500,00	14-mai-19	9,04 %	8,21
TOTAL						6 309	88 904 185						10,60
SECTEUR - FINANCES		55,87	points		↓ -0,02 %								
BICC	BICI CI	3 850	3 850	3 850	0,00 %	50	192 500	3 850	-51,27 %	182,90	17-juil.-19	4,75 %	6,55
BOAB	BANK OF AFRICA BN	3 595	3 550	3 500	-2,64 %	1 726	6 042 150	3 500	-16,67 %	416,00	22-mai-19	11,89 %	5,58
BOABF	BANK OF AFRICA BF	3 650	3 650	3 650	0,00 %	160	584 000	3 650	-29,81 %	366,00	2-mai-19	10,03 %	4,64
BOAC	BANK OF AFRICA CI	2 665	2 665	2 655	-0,38 %	1 237	3 297 820	2 655	-36,79 %	306,00	20-mai-19	11,53 %	4,54
BOAM	BANK OF AFRICA ML	2 015	2 015	2 005	-0,50 %	1 343	2 703 470	2 005	-18,16 %	271,00	15-mai-19	13,52 %	4,89
BOAN	BANK OF AFRICA NG	3 400	3 400	3 400	0,00 %	908	3 084 370	3 400	-12,82 %	385,95	27-mai-19	11,35 %	5,77
BOAS	BANK OF AFRICA SENEGAL	1 665	1 700	1 670	0,30 %	641	1 078 960	1 670	-17,33 %	160,00	3-juin-19	9,58 %	3,52
CBIBF	CORIS BANK INTERNATIONAL	7 380	7 385	7 385	0,07 %	50	369 250	7 385	-15,07 %	402,00	5-juil.-19	5,44 %	9,63
ECOC	ECOBANK COTE D'IVOIRE	3 075	3 055	3 075	0,00 %	863	2 631 290	3 075	-27,48 %	241,00	15-mai-19	7,84 %	8,18
ETIT	ECOBANK TRANS. INCORP. TG	16	16	16	0,00 %	670 075	10 721 200	16	-11,11 %	1,21	28-avr.-17	7,55 %	1,58
NSBC	NSIA BANQUE COTE D'IVOIRE	3 265	3 260	3 255	-0,31 %	255	830 055	3 255	-45,75 %	194,20	9-juil.-19	5,97 %	6,18
ORGT	ORAGROUP TOGO	3 995	3 950	4 000	0,13 %	239	953 550	4 000	-4,76 %	56,73	1-juil.-19	1,42 %	9,33
SAFC	SAFCA CI	500	NC	NC	0,00 %			500	132,56 %	23,04	29-juil.-11		60,60
SGBC	SOCIETE GENERALE COTE D'IVOIRE	9 010	9 005	9 000	-0,11 %	204	1 836 370	9 000	21,62 %	206,00	31-juil.-19	2,29 %	6,69
SIBC	SOCIETE IVOIRIENNE DE BANQUE	2 260	2 300	2 300	1,77 %	2 054	4 696 155	2 300	-14,81 %	252,00	5-juil.-19	10,96 %	4,96
TOTAL						679 805	39 021 140						9,51
SECTEUR - TRANSPORT		353,64	points		→ 0,00 %								
SDSC	BOLLORE	1 445	1 450	1 445	0,00 %	739	1 067 915	1 445	-27,75 %	184,00	6-juin-19	12,73 %	7,56
SVOC	MOVIS CI	2 395	SP	SP	0,00 %			2 395	-4,20 %	270,00	5-juil.-99		

TOTAL

739

1 067 915

7,56

MARCHE DES ACTIONS

Symbole	Titre	Cours Précédent	Cours du jour		Variation jour	Séance de cotation		Cours Référence	Variation de l'année précédente	Dernier dividende payé		Rdt. Net	PER
			Ouv.	Clôt.		Volume	Valeur			Montant net	Date		
SECTEUR - AGRICULTURE		76,30	points		↓	-0,50 %							
PALC	PALM CI	1 050	1 045	1 000	-4,76 %	314	314 700	1 000	-47,37 %	253,47	24-sept.-18	25,35 %	
SCRC	SUCRIVOIRE	670	670	680	1,49 %	1 644	1 102 410	680	-28,42 %	72,00	28-sept.-18	10,59 %	
SICC	SICOR CI	3 250	NC	NC	0,00 %			3 250	-9,72 %	1 919,00	25-sept.-00		1,97
SOGC	SOGB CI	1 800	1 900	1 800	0,00 %	510	944 100	1 800	-21,23 %	126,00	15-juil.-19	7,00 %	13,06
SPHC	SAPH CI	1 825	NC	NC	0,00 %			1 825	-50,54 %	78,00	27-sept.-18	4,27 %	
TOTAL						2 468	2 361 210						7,51
SECTEUR - DISTRIBUTION		235,44	points		↓	-2,11 %							
ABJC	SERVAIR ABIDJAN CI	1 110	1 115	1 100	-0,90 %	2 040	2 252 765	1 100	-8,33 %	123,72	27-mai-19	11,25 %	7,95
BNBC	BERNABE CI	1 500	1 500	1 500	0,00 %	978	1 467 000	1 500	-37,50 %	45,00	19-juil.-19	3,00 %	6,02
CFAC	CFAO MOTORS CI	490	495	455	-7,14 %	183	84 865	455	-28,91 %	31,50	23-juil.-19	6,92 %	12,72
PRSC	TRACTAFRIC MOTORS CI	128 040	128 000	128 000	-0,03 %	1	128 000	128 000	3,23 %	3 839,00	31-août-18	3,00 %	10,17
SHEC	VIVO ENERGY CI	830	830	830	0,00 %	173	144 620	830	-12,17 %	64,29	2-août-19	7,75 %	9,70
TTLC	TOTAL CI	1 450	1 450	1 440	-0,69 %	862	1 236 365	1 440	6,27 %	103,45	28-sept.-18	7,18 %	7,87
TTLS	TOTAL SN	1 400	1 415	1 410	0,71 %	208	293 895	1 410	-2,76 %	105,30	29-juil.-19	7,47 %	7,24
TOTAL						4 445	5 607 510						8,81
AUTRES SECTEURS		228,27	points		→	0,00 %							
STAC	SETAO CI	185	NC	NC	0,00 %			185	8,82 %				6,80
TOTAL						0	0						6,80
TOTAL - Marché des actions						699 110	140 820 845						

MARCHE DES DROITS

Symbole	Titre	Cours Précédent	Cours du jour		Variation jour	Séance de cotation		Cours Référence	Variation depuis l'origine	Parité	Periode de négociation	
			Ouv.	Clôt.		Volume	Valeur				Début	fin
TOTAL												
TOTAL - Marché des droits												

TROISIEME COMPARTIMENT - BRVM PETITES CAPITALISATIONS

Symbole	Titre	Cours Précédent	Cours du jour		Variation jour	Séance de cotation		Cours Référence	Variation depuis l'origine
			Ouv.	Clôt.		Volume	Valeur		
TOTAL									
TOTAL - 3ème Compartiment - BRVM PC									

Légende:
 (-) Variation depuis son introduction le 16 avril 2019
 Cours du jour: Ouv.: Ouverture Clôt.: Clôture Moy.: Moyen
 Mentions : NC: Non Coté Ex-c: Ex-coupon Ex-d: Ex-droit SP: Suspendu Val-T: Valeur Théorique
 PER = Cours / BNPA selon les données disponibles Rdt. Net: Rendement net (DNPA / Cours)
 Comp.: 1 - Premier Compartiment 2 - Second Compartiment 3 - Compartiment de croissance
 Ratio de liquidité = Titres échangés / Volume des ordres de vente
 : Progression de l'indice sectoriel : Stabilité de l'indice sectoriel : Recul de l'indice sectorie

MARCHE DES OBLIGATIONS

Symbole	Titre	Valeur nominale	Cours Précédent	Cours du jour	Cours Référence	Séance de cotation	Coupon couru	Coupon d'intérêt	Période	Montant net	Eché.	Type Amort
						Volume	Valeur					
OBLIGATIONS D'ETAT												
EOM.01	ETAT DU MALI 6.20% 2016-2023	6 666	6 666	NC	6 666		100,50	A	413,29	23-mai-20	ACD	
EOM.02	Etat du Mali 6.50% 2017-2024	10 000	10 000	9 990	9 990	13	129 870	A	650,00	20-avr.-20	AC	
EOM.03	ETAT DU MALI 6,50 % 2018-2025	10 000	10 000	NC	10 000		564,99	A	650,00	7-oct.-19	AC	
EOS.04	ETAT SENEGAL 6.70% 2012-2019	2 000	2 000	NC	2 000		91,41	A	134,00	14-déc.-19	ACD	
EOS.05	ETAT SENEGAL 6.50% 2013-2023	10 000	10 000	NC	10 000		38,86	S	325,00	29-janv.-20	ACD	
EOS.06	ETAT SENEGAL 6.50% 2014-2021	5 000	5 000	NC	5 000		60,05	S	130,00	27-nov.-19	ACD	
EOS.07	ETAT SENEGAL 6.30% 2015-2025	10 000	10 000	9 980	9 980	416	4 151 680	S	317,59	25-nov.-19	ACD	
TPBF.03	TPBF 6,50% 2013-2020	10 000	10 000	NC	10 000		146,60	S	325,00	29-nov.-19	ACD	
TPBF.04	TPBF 6.50% 2017-2027	10 000	9 950	NC	9 950		35,52	S	326,78	31-janv.-20	ACD	
TPBF.05	TPBF 6,50% 2017-2024	10 000	10 000	10 000	10 000	22	220 000	S	325,00	29-déc.-19	ACD	
TPBF.06	TPBF 6.50% 2018-2025	10 000	10 000	NC	10 000		135,34	S	325,89	5-déc.-19	ACD	
TPBF.07	TPBF 6,50% 2018-2025	10 000	9 990	NC	9 990		171,33	S	325,00	15-nov.-19	AC	
TPBF.08	TPBF 6,50% 2019-2027	10 000	10 000	NC	10 000		188,77	S	327,67	6-nov.-19	ACD	
TPBJ.01	TPBJ 6.50% 2017-2027	10 000	10 000	NC	10 000		239,75	A	650,00	7-avr.-20	ACD	
TPBJ.02	TPBJ 6.50% 2018-2025	10 000	9 999	9 975	9 975	286	2 857 850	S	325,00	29-nov.-19	AC	
TPCI.016	TPCI 6.55% 2014-2022	10 000	9 900	NC	9 900		164,64	A	655,00	20-mai-20	ACD	
TPCI.017	TPCI 3% 2014-2024	10 000	10 000	NC	10 000		50,82	S	150,00	19-déc.-19	ACD	
TPCI.018	TPCI 5.85% 2014-2021	10 000	10 000	NC	10 000		99,10	S	292,50	19-déc.-19	ACD	
TPCI.019	TPCI 5.99% 2015-2025	10 000	10 000	NC	10 000		160,39	A	599,00	14-mai-20	ACD	
TPCI.020	TPCI 5.85% 2015-2022	10 000	10 000	NC	10 000		218,98	S	292,50	5-oct.-19	ACD	
TPCI.021	TPCI 6% 2016-2028	10 000	10 000	NC	10 000		219,67	A	600,00	8-avr.-20	ACD	
TPCI.022	TPCI 5.90% 2016 - 2026	10 000	10 000	10 000	10 000	31	310 000	A	590,00	15-juin-20	ACD	
TPCI.023	TPCI 5.90% 2016-2026	10 000	10 000	NC	10 000		446,14	A	590,00	17-nov.-19	ACD	
TPCI.024	TPCI 6.25% 2017-2029	10 000	9 990	NC	9 990		242,49	S	312,50	30-sept.-19	ACD	
TPCI.025	TPCI 5,95% 2017-2024 A	10 000	10 000	NC	10 000		191,83	S	297,50	24-oct.-19	ACD	
TPCI.026	TPCI 5,95% 2017-2024 B	10 000	10 000	NC	10 000		164,92	S	297,50	10-nov.-19	ACD	
TPCI.027	TPCI 6% 2017-2025	10 000	10 000	NC	10 000		85,25	S	300,00	29-déc.-19	ACD	
TPCI.028	TPCI 6% 2018 - 2026	10 000	10 000	NC	10 000		29,51	A	600,00	2-août-20	ACD	
TPCI.029	TPCI 6% 2018-2026	10 000	9 800	NC	9 800		501,37	A	600,00	19-oct.-19	ACD	
TPCI.030	TPCI 5,95% 2018-2025	10 000	10 000	NC	10 000		110,85	S	298,32	13-déc.-19	ACD	
TPTG.01	TPTG 6,90% 2018-2023	10 000	10 000	10 000	10 000	48	480 000	S	345,00	26-janv.-20	AC	
TOTAL						816	8 149 400					
OBLIGATIONS REGIONALES												
BIDC.03	BIDC-EBID 6.50% 2014-2021	10 000	10 000	NC	10 000		256,11	S	325,00	28-sept.-19	ACD	
BIDC.04	BIDC-EBID 6.10% 2017-2027	10 000	9 980	9 990	9 990	13	129 870	A	610,00	16-juin-20	ACD	
BOAD.012	BOAD 5.95% 2014-2021	10 000	9 925	NC	9 925		386,34	A	595,00	26-déc.-19	ACD	
CRRH.01	CRRH-UEMOA 6.10% 2012-2022	10 000	9 980	NC	9 980		11,60	S	305,00	13-févr.-20	AC	
CRRH.02	CRRH-UEMOA 6.10% 2012-2024	10 000	10 000	NC	10 000		56,36	S	305,00	17-janv.-20	AC	
CRRH.03	CRRH-UEMOA 6% 2013-2023	10 000	10 000	NC	10 000		190,16	S	300,00	26-oct.-19	AC	
CRRH.04	CRRH-UEMOA 6% 2014-2024	10 000	9 950	NC	9 950		83,61	S	300,00	30-déc.-19	AC	
CRRH.05	CRRH-UEMOA 5.85% 2015-2025	10 000	10 000	NC	10 000		75,12	S	294,10	4-janv.-20	AC	
CRRH.06	CRRH-UEMOA 5.85% 2016-2026	10 000	10 000	NC	10 000		76,30	S	292,50	3-janv.-20	ACD	
CRRH.07	CRRH-UEMOA 5.95% 2017-2029	8 750	8 706	8 706	8 706.25	120 000	1 044 750 000	S	260,31	17-nov.-19	AC	
CRRH.08	CRRH-UEMOA 5.95% 2018-2030	9 583	9 583	NC	9 583.33		93,48	S	285,10	21-déc.-19	AC	
CRRH.09	CRRH-UEMOA 6.05% 2018-2033	9 667	9 667	NC	9 667		95,87	S	292,42	21-déc.-19	AC	
SHAF.03	SHELTER AFRIQUE 6.6% 2014-2021	4 000	4 000	NC	4 000		125,13	S	130,92	28-août-19	ACD	
TOTAL						120 013	1 044 879 870					
OBLIGATIONS PRIVEES												
ORGT.01	ORAGROUP 6.75% 2013-2019	10 000	10 000	NC	10 000		142,01	S	337,50	4-déc.-19	ACD	
SIFC.01	SIFCA 6.90% 2013-2021	10 000	10 000	10 000	10 000	88	880 000	A	676,20	8-août-20	ACD	
SNLC.01	SENELEC 6,50% 2018-2025	10 000	9 950	9 900	9 900	275	2 722 500	S	325,00	27-sept.-19	AC	
TOTAL						363	3 602 500					
SUKUK ET TITRES ASSIMILES												
SUKCI.S1	SUKUK CI 5.75% 2015-2020	10 000	9 990	NC	9 990		84,65	S	292,29	28-déc.-19	AC	
SUKCI.S2	SUKUK CI 5.75% 2016-2023	10 000	10 000	NC	10 000		265,14	S	293,89	7-sept.-19	ACD	
SUKSN.S2	SUKUK SN 6% 2016-2026	10 000	10 000	NC	10 000		41,67	S	306,67	26-janv.-20	ACD	
SUKTG.S1	SUKUK TG 6.5% 2016-2026	10 000	10 000	NC	10 000		6,16	S	377,99	17-févr.-20	ACD	
TOTAL						0	0					

TOTAL - Marché des obligations

121 192 1 056 631 770

Légende :

(*) (*) Ex-Coupon couru (##)Cours de référence amorti / Coupon couru Ex-c (**)Ex-marge de profits

Cours du jour: Ouv.: Ouverture Clôt.: Clôture Moy.: Moyen

Type Amort: Type d'Amortissement IF: In Fine AC: Amortissement Constant AD: Amortissement Dégressif ACD: Amortissement Constant Différé

Période: Périodicité de paiement des coupons A: Annuelle S: Semestrielle T: Trimestrielle

Eché.: Échéance de paiement des intérêts

Mentions: NC: Non Coté Ex-c: Ex-coupon ou Ex-droit SP: Suspendu

INFORMATIONS

OPERATIONS EN COURS

Emetteur	Opération
UNILEVER CI	Souscription des 9 183 400 actions nouvelles du 26 juillet au 26 août 2019
ETAT DU MALI	Emprunt obligataire "ETAT DU MALI 6,50% 2019-2027" - Première cotation le 05 septembre 2019

AVIS

Entité	N°	Nature	Objet
--------	----	--------	-------

COMMUNIQUEES

Emetteur	N°	Nature	Objet
ETAT DU BENIN	20190820-1	Notation Financière	Notation souveraine en monnaie locale - BENIN
ORAGROUP	20190820	Communiqué de presse	Financement du fonds AFRICA AGRICULTURE AND TRADE INVESTMENT FUND (AATIF) obtenu par ORAGROUP

QUANTITES RESIDUELLES

MARCHE DES ACTIONS

Symbole	Titre	Quantité résiduelle à l'achat	Cours Achat / Vente			Quantité résiduelle à la vente	Cours de Référence
ABJC	SERVAIR ABIDJAN CI	10	1,105	/	1,115	160	1 100
BICC	BICI CI	44	3,750	/	3,900	200	3 850
BNBC	BERNABE CI	2	1,490	/	1,500	2 000	1 500
BOAB	BANK OF AFRICA BN	413	3,500	/	3,585	3	3 500
BOABF	BANK OF AFRICA BF	546	3,650	/	3,690	100	3 650
BOAC	BANK OF AFRICA CI	228	2,655	/	2,750	20	2 655
BOAM	BANK OF AFRICA ML	4 760	2,005	/	2,015	280	2 005
BOAN	BANK OF AFRICA NG	1	3,380	/	3,395	60	3 400
BOAS	BANK OF AFRICA SENEGAL	864	1,670	/	1,695	15	1 670
CABC	SICABLE CI	570	950	/	995	279	950
CBIBF	CORIS BANK INTERNATIONAL	19	7,250	/	7,385	7	7 385
CFAC	CFAO MOTORS CI			/	455	477	455
CIEC	CIE CI	50	1,355	/	1,400	80	1 400
ECOC	ECOBANK COTE D'IVOIRE	30	3,025	/	3,075	136	3 075
ETIT	ECOBANK TRANS. INCORP. TG	4 738 229	15	/	16	678 470	16
FTSC	FILTISAC CI	22	1,230	/	1,240	106	1 230
NEIC	NEI-CEDA CI			/	255	500	260
NSBC	NSIA BANQUE COTE D'IVOIRE	450	3,225	/	3,255	220	3 255
NTLC	NESTLE CI	2	700	/	705	100	715
ONTBF	ONATEL BF	1 755	3,850	/	3,885	20	3 850
ORGT	ORAGROUP TOGO	1	3,800	/	3,990	65	4 000
PALC	PALM CI			/	995	32	1 000
PRSC	TRACTAFRIC MOTORS CI	7	128,000	/			128 000
SAFC	SAFCA CI			/	500	717	500
SCRC	SUCRIVOIRE	1 483	670	/	680	35	680
SDCC	SODE CI	50	3,125	/	3,150	497	3 200
SDSC	BOLLORE	16	1,420	/	1,445	241	1 445
SEMC	CROWN SIEM CI			/	180	495	180
SGBC	SOCIETE GENERALE COTE D'IVOIRE	12	8,990	/	9,000	426	9 000
SHEC	VIVO ENERGY CI	308	830	/	840	2 847	830
SIBC	SOCIETE IVOIRIENNE DE BANQUE	40	2,270	/	2,300	349	2 300
SICC	SICOR CI			/	3,250	345	3 250
SIVC	AIR LIQUIDE CI	61	350	/	370	200	350
SLBC	SOLIBRA CI	6	37,625	/			37 625
SMBC	SMB CI	20	4,445	/	4,500	1 209	4 500
SNTS	SONATEL SN	635	16,600	/	16,700	31	16 600
SOGC	SOGB CI	66	1,800	/	1,845	3	1 800
SPHC	SAPH CI	100	1,750	/	1,820	65	1 825
STAC	SETAO CI	354	180	/	185	1 300	185
STBC	SITAB CI	1 000	930	/	950	79 865	950
SVOC	MOVIS CI			/			2 395
TTLC	TOTAL CI	100	1,410	/	1,440	1 350	1 440
TTLS	TOTAL SN	474	1,410	/	1,415	1 056	1 410
TTRC	TRITURAF CI-Ste en Liquidation			/			490
UNLC	UNILEVER CI			/			2 500
UNXC	UNIWAX CI	985	1,990	/	2,000	4	2 000

QUANTITES RESIDUELLES

MARCHE DES DROITS

Symbole	Titre	Quantité résiduelle à l'achat	Cours Achat / Vente	Quantité résiduelle à la vente	Cours de Référence
---------	-------	-------------------------------	---------------------	--------------------------------	--------------------

TROISIEME COMPARTIMENT - BRVM PETITES CAPITALISATIONS

Symbole	Titre	Quantité résiduelle à l'achat	Cours Achat / Vente	Quantité résiduelle à la vente	Cours de Référence
---------	-------	-------------------------------	---------------------	--------------------------------	--------------------

QUANTITES RESIDUELLES

MARCHE DES OBLIGATIONS

Symbole	Titre	Quantité résiduelle à l'achat	Cours Achat / Vente	Quantité résiduelle à la vente	Cours de Référence
ORGT.01	ORAGROUP 6.75% 2013-2019	37	10,000 /		10 000
SIFC.01	SIFCA 6.90% 2013-2021		/		10 000
SNLC.01	SENELEC 6,50% 2018-2025		/ 10,000	20	9 900
EOM.01	ETAT DU MALI 6.20% 2016-2023		/		6 666
EOM.02	Etat du Mali 6.50% 2017-2024		/		9 990
EOM.03	ETAT DU MALI 6,50 % 2018-2025		/		10 000
EOS.04	ETAT SENEGAL 6.70% 2012-2019	162	2,000 /		2 000
EOS.05	ETAT SENEGAL 6.50% 2013-2023		/		10 000
EOS.06	ETAT SENEGAL 6.50% 2014-2021		/		5 000
TPTG.01	TPTG 6,90% 2018-2023		/		10 000
TPCI.025	TPCI 5,95% 2017-2024 A		/ 10,000	500	10 000
TPCI.026	TPCI 5,95% 2017-2024 B		/		10 000
TPCI.027	TPCI 6% 2017-2025		/		10 000
TPCI.028	TPCI 6% 2018 - 2026		/ 10,000	243	10 000
TPCI.029	TPCI 6% 2018-2026		/ 10,000	9	9 800
TPCI.030	TPCI 5,95% 2018-2025		/ 10,000	200	10 000
TPCI.019	TPCI 5.99% 2015-2025		/		10 000
TPCI.020	TPCI 5.85% 2015-2022		/		10 000
TPCI.021	TPCI 6% 2016-2028		/		10 000
TPCI.022	TPCI 5.90% 2016 - 2026		/ 10,000	55	10 000
TPCI.023	TPCI 5.90% 2016-2026		/		10 000
TPCI.024	TPCI 6.25% 2017-2029		/		9 990
TPBF.08	TPBF 6,50% 2019-2027		/		10 000
TPBJ.01	TPBJ 6.50% 2017-2027		/ 10,000	93	10 000
TPBJ.02	TPBJ 6.50% 2018-2025		/		9 975
TPCI.016	TPCI 6.55% 2014-2022		/ 10,000	19	9 900
TPCI.017	TPCI 3% 2014-2024		/		10 000
TPCI.018	TPCI 5.85% 2014-2021		/		10 000
EOS.07	ETAT SENEGAL 6.30% 2015-2025		/		9 980
TPBF.03	TPBF 6,50% 2013-2020		/		10 000
TPBF.04	TPBF 6.50% 2017-2027		/		9 950
TPBF.05	TPBF 6,50% 2017-2024		/		10 000
TPBF.06	TPBF 6.50% 2018-2025		/ 10,000	110	10 000
TPBF.07	TPBF 6,50% 2018-2025		/ 10,000	43	9 990
BIDC.03	BIDC-EBID 6.50% 2014-2021		/		10 000
BIDC.04	BIDC-EBID 6.10% 2017-2027		/		9 990
BOAD.012	BOAD 5.95% 2014-2021		/		9 925
CRRH.01	CRRH-UEMOA 6.10% 2012-2022		/		9 980
CRRH.02	CRRH-UEMOA 6.10% 2012-2024		/		10 000
CRRH.03	CRRH-UEMOA 6% 2013-2023		/		10 000
SHAF.03	SHELTER AFRIQUE 6.6% 2014-2021		/		4 000
CRRH.04	CRRH-UEMOA 6% 2014-2024		/		9 950
CRRH.05	CRRH-UEMOA 5.85% 2015-2025		/ 10,000	27	10 000
CRRH.06	CRRH-UEMOA 5.85% 2016-2026		/		10 000
CRRH.07	CRRH-UEMOA 5.95% 2017-2029		/		8 706
CRRH.08	CRRH-UEMOA 5.95% 2018-2030		/		9 583
CRRH.09	CRRH-UEMOA 6.05% 2018-2033		/		9 667

SUKUK ET TITRES ASSIMILES

Symbole	Titre	Quantité résiduelle à l'achat	Cours Achat / Vente	Quantité résiduelle à la vente	Cours de Référence
SUKCI.S1	SUKUK CI 5.75% 2015-2020	40	9,990 /		9 990
SUKCI.S2	SUKUK CI 5.75% 2016-2023		/		10 000
SUKSN.S2	SUKUK SN 6% 2016-2026		/		10 000
SUKTG.S1	SUKUK TG 6.5% 2016-2026		/		10 000

CALENDRIER DES ASSEMBLEES GENERALES

ANNEE : 2019

Société	Nature	Date	Heure	Lieu
SICOR	Ordinaire	28/06/2019	09:30:00	Palm Club Hôtel Abidjan situé à Cocody, angle Boulevard Latrille - Route du Lycée technique
TRACTAFRIC CI	Mixte	28/06/2019	10:00:00	Salons du NOVOTEL ABIDJAN, 10, Avenue du Général de Gaulle
VIVO ENERGY CI	Ordinaire	27/06/2019	14:00:00	Heden Golf Hôtel
SETAO CI	Mixte	27/06/2019	10:00:00	Novotel Hôtel - Abidjan Plateau
BERNABE CI	Ordinaire	27/06/2019	11:00:00	Salle de conférence GEWELS de la CGECI au plateau
CIE CI	Ordinaire	26/06/2019	10:00:00	Patinoire du Sofitel Abidjan Hôtel Ivoire
SITAB	Mixte	26/06/2019	10:30:00	Salle JEWELS de la Maison de l'Entreprise (CGECI) au Plateau
BICI CI	Mixte	25/06/2019	11:00:00	Maison de l'Entreprise (CGECI) sise au Plateau
SAFCA CI	Ordinaire	24/06/2019	10:00:00	Siège de la société, 1,Rue des Carrossiers, Zone 3 C (Face SOCOCE Treichville)
FILTISAC CI	Ordinaire	24/06/2019	15:00:00	Immeuble CRRAE-UMOA, Abidjan Plateau
NESTLE CI	Ordinaire	21/06/2019	10:00:00	LATRILLE EVENTS
UNIWAX CI	Ordinaire	21/06/2019	00:00:00	Salle des fêtes du Sofitel Abidjan Hôtel Ivoire sis à Cocody Boulevard Hassan II
TOTAL	Ordinaire	20/06/2019	10:00:00	Salle de conférence de l'hôtel Radisson Blu à Abidjan
CROWN SIEM CI	Ordinaire	20/06/2019	09:00:00	Siège de la CGECI, sis à la Maison de l'Entreprise, au Plateau, à l'Angle du Boulevard de la République et de l'Avenue Lamblin
AIR LIQUIDE CI	Mixte	19/06/2019	10:00:00	Salle de conférence de l'immeuble CRRAE-UMOA, Abidjan Plateau
SMB	Ordinaire	18/06/2019	09:30:00	CGECI (La maison de l'Entreprise)
SOGB	Ordinaire	14/06/2019	11:00:00	Salle de conférence de l'immeuble CRRAE-UMOA, Abidjan Plateau
CFAO MOTORS CI	Mixte	11/06/2019	09:00:00	Siège social sis à Abidjan, 117, Boulevard de Marseille
SGB CI	Mixte	11/06/2019	09:00:00	Espace Events sis à Abidjan, Cocody 2 Plateaux, Boulevard Latrille
TOTAL SENEGAL S.A.	Ordinaire	05/06/2019	09:00:00	Hôtel Terrou-Bi, Corniche Ouest, Boulevard Martin Luther King à Dakar
NEI-CEDA CI	Ordinaire	29/05/2019	10:00:00	Hôtel TIAMA, Abidjan - Plateau
NSBC	Ordinaire	28/05/2019	10:00:00	Espace Latrille Event sis à Abidjan-Cocody, Deux Plateaux, Boulevard Latrille
ORAGROUP	Ordinaire	23/05/2019	10:00:00	Salle des Fêtes du Sofitel Abidjan, Hôtel Ivoire située au bBoulevard Hassan II
SODECI	Ordinaire	22/05/2019	14:00:00	Espace Events sis à Abidjan, Cocody 2 Plateaux, Boulevard Latrille
PALM CI	Ordinaire	09/05/2019	09:30:00	Salle de Conférence de la CRRAE-UEMOA, sise à Abidjan - Plateau
BOLLORE TRANSPORT & LOGISTICS	Ordinaire	09/05/2019	10:00:00	Salle Kodjo Eboucle du palais de la culture sis à treichville, Avenue Christiani à Abidjan
SAPH CI	Ordinaire	08/05/2019	09:30:00	Salle de Conférence de CRRAE-UEMOA (Versus Bank au Plateau)
SUCRIVOIRE	Ordinaire	03/05/2019	09:30:00	Auditorium de la CRRAE-UMOA sis Abidjan-Plateau (Rue Botreau Roussel)
SIB	Ordinaire	26/04/2019	09:00:00	Maison de l'Entreprise (CGECI), Abidjan-Plateau
CORIS BANK INTERNATIONAL	Mixte	25/04/2019	09:00:00	Hôtel SOPATEL Silmandé SA
ECOBANK TG	Ordinaire	25/04/2019	10:30:00	Salle de Conférence du Centre Panafricain Ecobank, 2365, Boulevard du Mono, Lomé, Togo
SOLIBRA	Ordinaire	24/04/2019	09:00:00	Espace CRISTAL 8, rue du Chevalier de Clieu Zone 4 C << Salle PLATINIUM >> ABIDJAN
BANK OF AFRICA BN	Mixte	23/04/2019	10:00:00	AZALAI Hôtel à Cotonou
BANK OF AFRICA ML	Ordinaire	20/04/2019	09:30:00	Hôtel SALAM à Bamako
BANK OF AFRICA SN	Ordinaire	19/04/2019	09:30:00	Immeuble Elan II, Zeme Etage, Route de Ngor, Zone 12, Almadies à Dakar
ONATEL BF	Mixte	18/04/2019	10:00:00	ROYAL BEACH HOTEL, OUAGADOUGOU
SONATEL	Ordinaire	17/04/2019	10:00:00	Centre International de Conférences Abdou DIOUF (CICAD) à Diamniaio, Dakar
ECOBANK CI	Ordinaire	16/04/2019	10:00:00	Espace Latrille Events sis à Abidjan Cocody Deux Plateaux sur le Boulevard Latrille
BANK OF AFRICA CI	Ordinaire	10/04/2019	10:00:00	Salle Jewels du Patronat Ivoirien (CGECI) à Abidjan Plateau

mardi 20 août 2019

BANK OF AFRICA NG	Ordinaire	05/04/2019	10:00:00	Centre de formation de la BOA-NIGER (sise à BOA-Siège)
SICABLE	Ordinaire	05/04/2019	09:00:00	Hôtel AZALAI, Bld VGE à ABIDJAN
BANK OF AFRICA BF	Ordinaire	02/04/2019	10:00:00	Salle WAONGO I de l'hôtel LAICO à Ouaga 2000
SERVAIR ABIDJAN CI	Ordinaire	28/03/2019	10:00:00	Salle JEWELS de la Maison de l'Entreprise C.G.E.C.I sise au plateau

OPCVM: FONDS COMMUNS DE PLACEMENT ET SOCIETES D'INVESTISSEMENT A CAPITAL VARIABLE

mardi 20 août 2019

Sociétés de gestion	Dépositaire	OPCVM	Catégorie	Origine	Valeur Liquidative						
					Précédente		Actuelle		Variation		
					Valeur	Date	Valeur	Date	Date	%	Précédent
QUOTIDIENNES											
AFRICABOURSE ASSET MANAGEMENT	AFRICABOURSE SA	FCP AAM CAPITAL SUR	OCT	5 000	6 869,79	16/08/2019	6 871,55	19/08/2019	10/10/2012	37,43%	0,03%
		FCP AAM EPARGNE CROISSANCE	D	5 000	5 616,25	16/08/2019	5 621,80	19/08/2019	19/11/2012	12,44%	0,10%
		FCP AAM OBLIGATIS	OMLT	5 000	6 963,10	16/08/2019	6 966,00	19/08/2019	12/09/2012	39,32%	0,04%
		FCP AAM EPARGNE ACTION	A	5 000	2 925,79	16/08/2019	2 929,40	19/08/2019	16/01/2017	-41,41%	0,12%
AFRICAM SA	SBIF	FCP EXPANSIO	D	5 000	8 007,77	16/08/2019	8 011,67	19/08/2019	01/01/2013	60,23%	0,05%
		FCP SECURITAS	OMLT	5 000	6 152,37	16/08/2019	6 154,35	19/08/2019	01/01/2013	23,09%	0,03%
		FCP VALORIS	A	5 000	5 878,93	16/08/2019	5 864,81	19/08/2019	01/01/2013	17,30%	-0,24%
AFRICAIN DE GESTION D'ACTIFS	SGI AGI	FCP CAPITAL PLUS	D	1 000	1 020,18	02/08/2019	ND	ND	11/03/2019	-	-
		FCP CONFORT PLUS	OMLT	1 000	1 023,67	02/08/2019	ND	ND	11/03/19	-	-
ATLANTIC ASSET MANAGEMENT	ATLANTIQUE FINANCE	FCP ATLANTIQUE CROISSANCE	D	5 000	4 445,21	16/08/2019	4 450,49	19/08/2019	30/05/2015	-10,99%	0,12%
		FCP ATLANTIQUE SECURITE	OMLT	5 000	5 532,26	16/08/2019	5 534,85	19/08/2019	30/05/2015	10,70%	0,05%
BNI GESTION	BNI FINANCES	FCP CAPITAL CROISSANCE	D	10 000	ND	13/08/2019	ND	ND	14/08/2019	-	-
		FCP OBLIG SECURITE	OMLT	10 000	9 457,00	ND	ND	ND	06/06/2014	-	-
		FCP DYNAMIC SAVINGS	D	10 000	ND	13/08/2019	ND	ND	14/08/2019	-	-
		FCP EMERGENCE	D	5 000	6 611,65	02/08/2019	ND	ND	01/02/2010	-	-
BOA ASSET MANAGEMENT	BOA CAPITAL SECURITIES	FCP Tresu Monea	OCT	25 000 000	31 847 820,83	02/08/2019	ND	ND	01/12/2013	-	-
		FCP "BRM DYNAMIQUE"	D	10 000	12 923,13	08/09/2014	ND	ND	12/03/2009	-	-
BRM ASSET MANAGEMENT	BRM	FCP "BRM OBLIGATAIRE"	D	10 000	12 057,50	17/10/2014	ND	ND	12/03/2009	-	-
		FCP ACTIONS PHARMACIE	A	1 000	919,83	16/08/2019	919,65	19/08/2019	25/07/14	-8,03%	-0,02%
CGF GESTION	CGF BOURSE	FCP AL BARAKA	A	1 000	1 037,72	16/08/2019	1 037,69	19/08/2019	01/03/17	3,77%	0,00%
		FCP AL BARAKA 2	D	1 000	1 022,35	16/08/2019	1 022,49	19/08/2019	25/01/18	2,25%	0,01%
		FCP ASSUR SENEHAL	D	1000000	1 143 166,30	16/08/2019	1 142 284,81	19/08/2019	06/07/14	14,23%	-0,08%
		FCP PLACEMENT AVANTAGE	D	1 000	1 406,46	16/08/2019	1 406,25	19/08/2019	29/03/13	40,63%	-0,02%
		FCP PLACEMENT CROISSANCE	A	1 000	1 106,89	16/08/2019	1 106,68	19/08/2019	29/03/13	10,67%	-0,02%
		FCP HORIZON	D	1 000	1 546,37	16/08/2019	1 545,94	19/08/2019	27/06/09	54,59%	-0,03%
		FCP PLACEMENT QUIETUDE	OMLT	1 000	1 336,63	16/08/2019	1 337,01	19/08/2019	29/03/13	33,70%	0,03%
		FCP LIQUIDITE-OPTIMUM	OMLT	10000	10 641,43	16/08/2019	10 649,28	19/08/2019	01/10/17	6,49%	0,074%
		FCP BNDE VALEURS	A	1 000	1 078,67	16/08/2019	1 078,46	19/08/2019	02/09/16	7,85%	-0,019%
		FCP CORIS ACTIONS	A	5 000	4 933,56	26/02/2018	ND	ND	11/11/2014	-	-
		FCP CORIS PERFORMANCE	D	5 000	5 254,01	26/02/2018	ND	ND	11/11/2014	-	-
		OAM S.A	SGI TOGO	FCP-1 OPTI PLACEMENT	A	5 000	12 169,47	10/10/2018	ND	ND	01/02/2002
FCP-2 OPTI REVENU	OMLT			5 000	6 821,57	10/10/2018	ND	ND	01/02/2002	-	-
FCP-3 OPTI CAPITAL	D			5 000	16 615,03	10/10/2018	ND	ND	24/01/2003	-	-
SOGESPAR	SOGEBOURSE	FCP SOGEAVENIR	D	500	1 256,00	08/08/2019	ND	ND	01/10/2002	-	-
		FCP SOGEDEFI	D	4 888	3 206,00	08/08/2019	ND	ND	23/12/2014	-	-
		FCP SOGEDYNAMIQUE	A	4 888	3 002,00	08/08/2019	ND	ND	23/12/2014	-	-
		FCP SOGEPRIVILEGE	D	4 888	3 663,00	08/08/2019	ND	ND	23/12/2014	-	-
		FCP SOGESECURITE	OMLT	4 888	4 941,00	08/08/2019	ND	ND	23/12/2014	-	-
		FCP SOGEVALOR	A	1 000	2 917,00	08/08/2019	ND	ND	04/06/2002	-	-
SOAGA-SA	SGI-BOA CAPITAL SECURITIES	FCP SOAGA EPARGNE ACTIVE	D	10 000	8 448,23	16/08/2019	8 463,20	19/08/2019	28/10/2016	-15,37%	0,18%
		SICAV Abdou DIOUF	D	10 000 000	14 169 362,87	16/08/2019	14 168 387,49	19/08/2019	01/12/2003	41,68%	-0,01%
		FCP SOAGA EPARGNE SERENITE	OMLT	10 000	11 593,67	16/08/2019	11 598,60	19/08/2019	28/10/2016	15,99%	0,04%
SAPHIR ASSET MANAGEMENT	SGI BENIN	FCP SAPHIR DYNAMIQUE	D	5 000	5 043,49	16/08/2019	5 049,33	19/08/2019	28/08/2017	0,99%	0,12%
		FCP SAPHIR QUIETUDE	OMLT	5 000	5 716,22	16/08/2019	5 718,76	19/08/2019	28/08/2017	14,38%	0,04%
SGO MALI FINANCES	SGI MALI SA	FCP NYESIGUI	D	10 000	9 155,48	17/04/2019	ND	ND	01/07/2018	-	-
HEBDOMADAIRES											
BNI GESTION	BNI FINANCES	FCP BNI RETRAITE	D	2 500	3 814,00	06/08/2015	3 855,00	13/08/2015	11/05/2012	54,20%	1,07%
		FCP INITIATIVE SOLIDARITE	D	5 000	3 048,00	31/07/2019	3 080,00	02/08/2019	22/05/2013	-38,40%	1,05%
		FCPE SODEFOR	D	2 500	7 107,00	24/07/2015	7 295,00	06/08/2015	04/01/2010	191,80%	2,65%
PhoenixAfrica Asset Management	Phoenix Capital Management	FCP PAM ACTIONS	A	10 000	8 220,53	25/07/2019	8 139,96	01/08/2019	13/12/2017	-18,60%	-0,98%
		FCP PAM DIVERSIFIE EQUILIBRE	D	10 000	9 515,15	25/07/2019	9 449,75	01/08/2019	13/12/2017	-5,50%	-0,69%
		FCP PAM DIVERSIFIE OBLIGATIONS	D	10 000	10 919,52	25/07/2019	10 930,23	01/08/2019	13/12/2017	9,30%	0,10%
BOA ASSET MANAGEMENT	BOA CAPITAL SECURITIES	FCP Global Investors	D	25 000	23 374,92	19/07/2019	23 438,17	26/07/2019	01/12/2012	-6,25%	0,27%
		FCP Boa Obligations	OMLT	10 000	11 101,16	19/07/2019	11 115,50	26/07/2019	Mars. 2017	11,16%	0,13%
		FCP Boa Actions	A	10 000	8 228,68	19/07/2019	8 192,54	26/07/2019	Jul. 2017	-18,07%	-0,41%
BRM ASSET MANAGEMENT	CGF GESTION	FCP "SDE"	D	1 000	2 083,36	05/09/2014	ND	ND	14/03/2011	-	-
		FCPCR SONATEL	D	1 000	6 071,38	08/08/2019	6 070,97	15/08/2019	19/02/2004	507,10%	-0,01%
		IMPAXIS SECURITIES	D	1 000	1 350,86	07/08/2019	1 349,83	14/08/2019	16/02/2014	35,09%	-0,08%
		FCPE SINI GNEISIGUI	D	1 000	1 336,08	06/08/2019	1 335,05	13/08/2019	25/02/2014	33,50%	-0,08%
		FCP IFC BOAD	OMLT	100 000	106 428,91	09/08/2019	106 518,05	16/08/2019	01/01/2018	6,52%	0,08%
		FCPE DP WORLD DAKAR	D	1 000	1 088,55	12/08/2019	1 088,92	19/08/2019	04/10/2016	8,89%	0,03%
EDC Asset Management	EDC Investment Corporation	FCP ECOBANK UEMOA DIVERSIFIE	D	5 000	6 509,00	24/07/2019	6 529,00	31/07/2019	19/09/2007	30,58%	0,31%
		FCP ECOBANK UEMOA OBLIGATAIRE	OMLT	20 000 000	20 788 664,00	24/07/2019	20 809 015,00	31/07/2019	01/01/2018	39,72%	0,10%
		FCP ECOBANK UEMOA RENDEMENT	OMLT	1 000 000	1 402 474,00	24/07/2019	1 404 327,00	31/07/2019	10/10/2007	40,43%	0,13%
		FCP ECOBANK ACTIONS UEMOA	A	5 000	2 877,00	24/07/2019	2 886,00	31/07/2019	20/04/2016	-42,28%	0,31%
BRIDGE ASSET MANAGEMENT	BRIDGE SECURITIES	FCP BRIDGE INSTITUTIONNEL	DIVERSIFIE	25 000 000	25 115 331,42	16/02/2018	25 123 507,60	23/02/2018	02/11/2017	0,49%	0,03%
		FCPE ORANGE MALI	D	10 000	22 091,41	13/03/2019	22 165,06	21/03/2019	03/09/2012	121,65%	0,33%
SGO MALI FINANCES	SGI MALI SA	FCP TOUNKARANKE	OMLT	100 000	97 401,02	13/03/2019	97 462,21	21/03/2019	01/07/2018	-2,538%	0,063%
		ATTIJARI OBLIG	OMLT	10000	12343,43	09/08/2019	12345,14	16/08/2019	13/07/2012	23,45%	0,01%
ATTIJARI ASSET MANAGEMENT	SGI AFRICAINE DE BOURSE	ATTIJARI LIQUIDITE	OCT	10000	11541,45	09/08/2019	11550,49	16/08/2019	30/08/2013	15,50%	0,08%
		ATTIJARI HORIZON	OMLT	10000	12545,86	09/08/2019	12548,12	16/08/2019	30/08/2013	25,48%	0,02%
		ATTIJARI ACTIONS	A	10000	8592,31	09/08/2019	8439,55	16/08/2019	21/05/2015	-15,60%	-1,78%
		ATTIJARI DIVERSIFIE	D	10000	11535,03	09/08/2019	11486,81	16/08/2019	21/05/2015	14,87%	-0,42%
		ATTIJARI INVEST	OMLT	10000	11883,54	09/08/2019	11891,94	16/08/2019	21/01/2016	18,92%	0,07%
		ATTIJARI PATRIMOINE	OMLT	10000	12000,1	09/08/2019	12 012,07	16/08/2019	21/01/2016	20,12%	0,10%
MENSUELLES											
BNI GESTION	BNI FINANCES	FCP CNRA	D	2 500	4 308,00	30/06/2015	3 133,00	14/08/2015	29/10/2013	25,32%	-27,27%
		BNI RETRAITE	D	2 500	3 027,00	31/07/2019	3 042,00	02/08/2019	06/06/2014	21,68%	0,50%
		FCP KARIMA ETHIQUE	D	1 000	1 027,00	31/07/2019	1 026,00	02/08/2019	22/05/2013	2,60%	-0,10%

L'actualité de la BRVM sur nos plateformes digitales

Infos BRVM

Pour recevoir les informations boursières par SMS, souscrivez :



Côte d'Ivoire : *430#
Bénin : *430*15#



Côte d'Ivoire : #139#
Burkina Faso : *310#



Côte d'Ivoire : *431#
Niger : *512*9#
Togo : *310#

Site web

www.brvm.org



Application Mobile

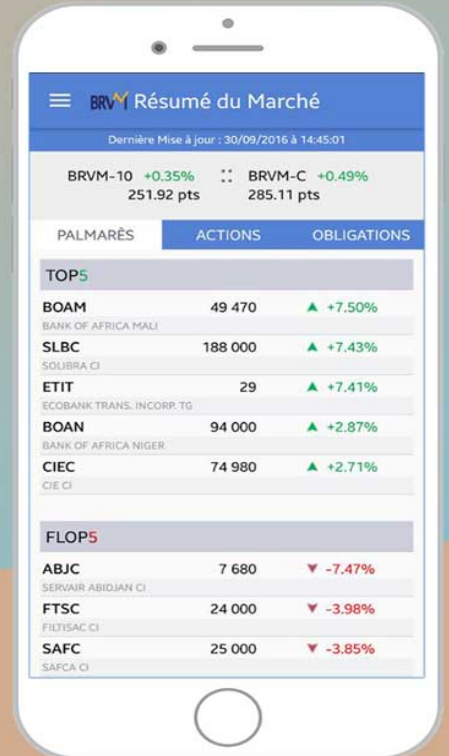

Disponible sur
 Google play

Disponible sur
 App Store

Nous suivre sur :

