

<b>BRVM 10</b>	<b>148,40</b>
Variation Jour	↓ -0,36 %
Variation annuelle	↓ -3,86 %



# BULLETIN OFFICIEL DE LA COTE

N° 158

mercredi 21 août 2019

Site : www.brvm.org

<b>BRVM Composite</b>	<b>153,68</b>
Variation Jour	↓ -0,18 %
Variation annuelle	↓ -10,78 %

Evolution des indices

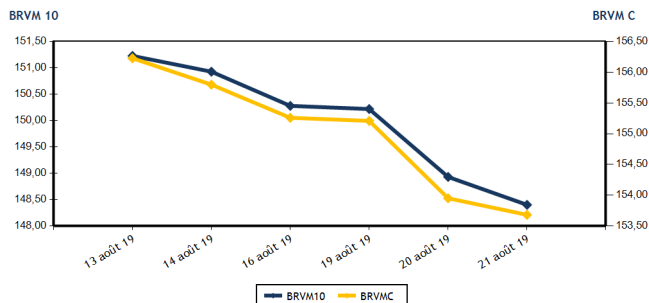

Volumes et valeurs transigés

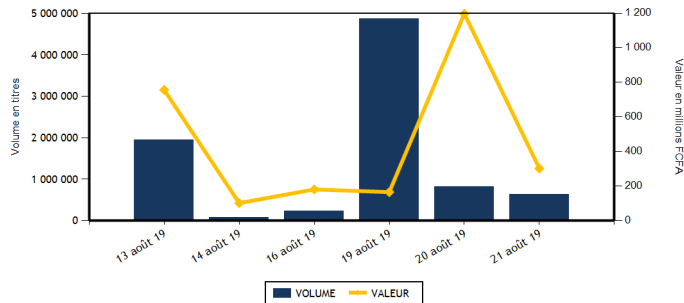

Actions	Niveau	Evol. Jour
Capitalisation boursière (FCFA)(Actions & Droits)	4 574 976 533 902	-0,17 %
Volume échangé (Actions & Droits)	614 417	-12,11 %
Valeur transigée (FCFA) (Actions & Droits)	142 325 134	1,07 %
Nombre de titres transigés	39	8,33 %
Nombre de titres en hausse	16	77,78 %
Nombre de titres en baisse	14	7,69 %
Nombre de titres inchangés	9	-35,71 %

Obligations	Niveau	Evol. Jour
Capitalisation boursière (FCFA)	3 743 696 277 295	0,02 %
Volume échangé	18 272	-84,92 %
Valeur transigée (FCFA)	159 644 193	-84,89 %
Nombre de titres transigés	8	-20,00 %
Nombre de titres en hausse	3	200,00 %
Nombre de titres en baisse	2	-50,00 %
Nombre de titres inchangés	3	-40,00 %

**PLUS FORTES HAUSSES**

Titres	Cours	Evol. Jour	Evol. annuelle
AIR LIQUIDE CI (SIVC)	370	5,71 %	-30,84 %
CFAO MOTORS CI (CFAC)	475	4,40 %	-25,78 %
TOTAL CI (TTLC)	1 500	4,17 %	10,70 %
SOGB CI (SOGC)	1 850	2,78 %	-19,04 %
FILTISAC CI (FTSC)	1 250	1,63 %	-41,04 %

**PLUS FORTES BAISES**

Titres	Cours	Evol. Jour	Evol. annuelle
CIE CI (CIEC)	1 300	-7,14 %	-10,03 %
BERNABE CI (BNBC)	1 400	-6,67 %	-41,67 %
SOE CI (SDCC)	3 000	-6,25 %	-22,78 %
PALM CI (PALC)	950	-5,00 %	-50,00 %
SOCIETE GENERALE COTE D'IVOIRE (SGBC)	8 700	-3,33 %	17,57 %

**INDICES SECTORIELS**

Base = 100 au 14 juin 1999	Nombre de sociétés	Valeur	Evol. Jour	Evol. annuelle	Volume	Valeur	PER moyen
BRVM - INDUSTRIE	12	42,07	0,24 %	-26,54 %	4 375	4 309 820	14,04
BRVM - SERVICES PUBLICS	4	501,85	-0,23 %	1,31 %	7 676	48 701 705	10,18
BRVM - FINANCES	15	55,55	-0,57 %	-17,53 %	591 477	75 697 609	9,50
BRVM - TRANSPORT	2	354,83	0,34 %	-27,06 %	447	645 945	7,58
BRVM - AGRICULTURE	5	75,96	-0,45 %	-40,28 %	492	570 335	7,70
BRVM - DISTRIBUTION	7	240,67	2,22 %	-10,14 %	8 694	12 173 640	8,89
BRVM - AUTRES SECTEURS	1	222,10	-2,70 %	5,88 %	1 256	226 080	6,61
BRVM - PETITES CAPITALISATIONS	-	-	-	-	-	-	-

Indicateurs	1er et 2è Comp.	BRVM PC
PER moyen du marché	9,98	
Taux de rendement moyen du marché	9,05	
Taux de rentabilité moyen du marché	8,89	
Nombre de sociétés cotées	46	
Nombre de lignes obligataires	51	
Volume moyen annuel par séance	3 493,00	
Valeur moyenne annuelle par séance	5 489 207,17	

Indicateurs	1er et 2è Comp.	BRVM PC
Ratio moyen de liquidité	15,40	
Ratio moyen de satisfaction	11,06	
Ratio moyen de tendance	71,83	
Ratio moyen de couverture	139,22	
Taux de rotation moyen du marché	0,06	
Prime de risque du marché	3,52	
Nombre de SGI participantes	26	

**Définitions**

Volume moyen annuel par séance = Valeur annuel échangé / nombre de séances  
 Valeur moyenne annuelle par séance = Valeur annuelle échangée / nombre de séances  
 Ratio moyen de liquidité = Moyenne des ratios de liquidité (Titres échangés / Volume des ordres de vente)  
 Ratio moyen de satisfaction = Moyenne des ratios de satisfaction (Titres échangés / Volume des ordres d'achat)  
 Ratio moyen de tendance = Moyenne des ratios de tendance (Volume des ordres d'achat / Volume des ordres de vente)  
 Ratio moyen de couverture = Moyenne des ratios de couverture (Volume des ordres de vente / Volume des ordres d'achat)

Taux moyen de rotation = moyenne des taux de rotation des actions cotées (volume transigé/capi flottante)  
 PER moyen du marché = moyenne des PER des actions cotées ayant un PER positif  
 Taux de rendement moyen = moyenne des taux de rendement des actions cotées ayant distribué un dividende  
 Taux de rentabilité moyen = moyenne des taux de rentabilité des actions cotées  
 Prime de risque du marché = (1 / le PER moyen du marché) - le taux de référence actuel des emprunts d'Etat



BRVM - BOURSE REGIONALE DES VALEURS MOBILIERES  
 BRVM - Société Anonyme au capital de 3.062.040.000 CFA - RC : CI - ABJ - 1997 - B - 208435 - CC : 9819725 - E  
 Siège Social : Abidjan - CÔTE D'IVOIRE. Adresse : 18, Rue Joseph ANOMA (Rue des Banques) - Abidjan  
 Tél : +225 20 32 66 85 / 86, Fax : +225 20 32 66 84, Mail : brvm@brvm.org, Site Web : www.brvm.org

**MARCHE DES ACTIONS**

Symbole	Titre	Cours Précédent	Cours du jour		Variation jour	Séance de cotation		Cours Référence	Variation de l'année précédente	Dernier dividende payé		Rdt. Net	PER
			Ouv.	Clôt.		Volume	Valeur			Montant net	Date		
<b>SECTEUR - INDUSTRIE</b>		<b>42,07</b>	<b>points</b>		<b>↑</b>				<b>0,24 %</b>				
CABC	SICABLE CI	950	955	955	0,53 %	74	70 670	955	-3,54 %	75,00	3-juin-19	7,85 %	7,41
FTSC	FILTISAC CI	1 230	1 230	1 250	1,63 %	164	202 880	1 250	-41,04 %	110,00	31-juil.-19	8,80 %	10,48
NEIC	NEI-CEDA CI	260	255	255	-1,92 %	37	9 435	255	50,00 %	9,00	28-juin-01		4,20
NTLC	NESTLE CI	715	705	705	-1,40 %	22	15 510	705	-30,20 %	31,50	12-août-11		
SEMC	CROWN SIEM CI	180	180	180	0,00 %	130	23 400	180	-40,00 %	16,92	29-sept.-17	9,40 %	
SIVC	AIR LIQUIDE CI	350	370	370	5,71 %	3	1 110	370	-30,84 %	63,00	29-sept.-17	17,03 %	
SLBC	SOLIBRA CI	37 625	37 800	37 800	0,47 %	1	37 800	37 800	-32,50 %	1 368,00	6-juin-19	3,62 %	47,68
SMBC	SMB CI	4 500	4 500	4 500	0,00 %	53	238 500	4 500	-7,69 %	450,00	29-août-18	10,00 %	4,45
STBC	SITAB CI	950	930	920	-3,16 %	3 782	3 489 440	920	-49,86 %	206,20	19-juin-17	22,41 %	
TTRC	TRITURAF CI-Ste en Liquidation	490	SP	SP	0,00 %			490	0,00 %	1 440,00	19-juil.-02		
UNLC	UNILEVER CI	3 500	SP	SP	0,00 %			2 500	-44,79 %	1 233,00	9-juil.-12		
UNXC	UNIWAX CI	2 000	2 000	2 025	1,25 %	109	221 075	2 025	-0,25 %	181,80	11-juil.-19	8,98 %	10,01
<b>TOTAL</b>						<b>4 375</b>	<b>4 309 820</b>						<b>14,04</b>
<b>SECTEUR - SERVICES PUBLICS</b>		<b>501,85</b>	<b>points</b>		<b>↓</b>				<b>-0,23 %</b>				
CIEC	CIE CI	1 400	1 355	1 300	-7,14 %	3 355	4 392 445	1 300	-10,03 %	79,23	9-août-19	6,09 %	14,77
ONTBF	ONATEL BF	3 850	3 885	3 890	1,04 %	1 284	4 946 980	3 890	-6,27 %	409,36	3-juin-19	10,52 %	8,31
SDCC	SODE CI	3 200	3 145	3 000	-6,25 %	814	2 464 185	3 000	-22,78 %	270,00	29-août-18	9,00 %	9,43
SNTS	SONATEL SN	16 600	16 600	16 600	0,00 %	2 223	36 898 095	16 600	3,75 %	1 500,00	14-mai-19	9,04 %	8,21
<b>TOTAL</b>						<b>7 676</b>	<b>48 701 705</b>						<b>10,18</b>
<b>SECTEUR - FINANCES</b>		<b>55,55</b>	<b>points</b>		<b>↓</b>				<b>-0,57 %</b>				
BICC	BICI CI	3 850	3 850	3 850	0,00 %	129	496 650	3 850	-51,27 %	182,90	17-juil.-19	4,75 %	6,55
BOAB	BANK OF AFRICA BN	3 500	3 500	3 550	1,43 %	113	396 650	3 550	-15,48 %	416,00	22-mai-19	11,72 %	5,66
BOABF	BANK OF AFRICA BF	3 650	3 700	3 700	1,37 %	3 471	12 837 650	3 700	-28,85 %	366,00	2-mai-19	9,89 %	4,71
BOAC	BANK OF AFRICA CI	2 655	2 650	2 650	-0,19 %	583	1 544 950	2 650	-36,90 %	306,00	20-mai-19	11,55 %	4,53
BOAM	BANK OF AFRICA ML	2 005	2 015	2 005	0,00 %	277	555 810	2 005	-18,16 %	271,00	15-mai-19	13,52 %	4,89
BOAN	BANK OF AFRICA NG	3 400	3 395	3 445	1,32 %	243	826 525	3 445	-11,67 %	385,95	27-mai-19	11,20 %	5,84
BOAS	BANK OF AFRICA SENEGAL	1 670	1 670	1 670	0,00 %	2 111	3 524 490	1 670	-17,33 %	160,00	3-juin-19	9,58 %	3,52
CBIBF	CORIS BANK INTERNATIONAL	7 385	NC	NC	0,00 %			7 385	-15,07 %	402,00	5-juil.-19	5,44 %	9,63
ECOC	ECOBANK COTE D'IVOIRE	3 075	3 000	3 000	-2,44 %	588	1 764 000	3 000	-29,25 %	241,00	15-mai-19	8,03 %	7,98
ETIT	ECOBANK TRANS. INCORP. TG	16	16	16	0,00 %	576 159	9 249 104	16	-11,11 %	1,21	28-avr.-17	7,55 %	1,58
NSBC	NSIA BANQUE COTE D'IVOIRE	3 255	3 225	3 255	0,00 %	508	1 642 620	3 255	-45,75 %	194,20	9-juil.-19	5,97 %	6,18
ORGT	ORAGROUP TOGO	4 000	3 800	4 000	0,00 %	1 952	7 741 465	4 000	-4,76 %	56,73	1-juil.-19	1,42 %	9,33
SAFC	SAFCA CI	500	NC	NC	0,00 %			500	132,56 %	23,04	29-juil.-11		60,60
SGBC	SOCIETE GENERALE COTE D'IVOIRE	9 000	9 000	8 700	-3,33 %	3 546	31 006 320	8 700	17,57 %	206,00	31-juil.-19	2,37 %	6,47
SIBC	SOCIETE IVOIRIENNE DE BANQUE	2 300	2 300	2 310	0,43 %	1 797	4 111 375	2 310	-14,44 %	252,00	5-juil.-19	10,91 %	4,98
<b>TOTAL</b>						<b>591 477</b>	<b>75 697 609</b>						<b>9,50</b>
<b>SECTEUR - TRANSPORT</b>		<b>354,83</b>	<b>points</b>		<b>↑</b>				<b>0,34 %</b>				
SDSC	BOLLORE	1 445	1 445	1 450	0,35 %	447	645 945	1 450	-27,50 %	184,00	6-juin-19	12,69 %	7,58
SVOC	MOVIS CI	2 395	SP	SP	0,00 %			2 395	-4,20 %	270,00	5-juil.-99		

TOTAL	447	645 945	7,58
-------	-----	---------	------

**MARCHE DES ACTIONS**

Symbole	Titre	Cours Précédent	Cours du jour		Variation jour	Séance de cotation		Cours Référence	Variation de l'année précédente	Dernier dividende payé		Rdt. Net	PER
			Ouv.	Clôt.		Volume	Valeur			Montant net	Date		
<b>SECTEUR - AGRICULTURE</b>		<b>75,96</b>	<b>points</b>		<b>↓</b>	<b>-0,45 %</b>							
PALC	PALM CI	1 000	995	950	-5,00 %	353	336 565	950	-50,00 %	253,47	24-sept.-18	26,68 %	
SCRC	SUCRIVOIRE	680	680	670	-1,47 %	19	12 770	670	-29,47 %	72,00	28-sept.-18	10,75 %	
SICC	SICOR CI	3 250	NC	NC	0,00 %			3 250	-9,72 %	1 919,00	25-sept.-00		1,97
SOGC	SOGB CI	1 800	1 850	1 850	2,78 %	100	185 000	1 850	-19,04 %	126,00	15-juil.-19	6,81 %	13,42
SPHC	SAPH CI	1 825	1 800	1 800	-1,37 %	20	36 000	1 800	-51,22 %	78,00	27-sept.-18	4,33 %	
<b>TOTAL</b>						492	570 335						7,70
<b>SECTEUR - DISTRIBUTION</b>		<b>240,67</b>	<b>points</b>		<b>↑</b>	<b>2,22 %</b>							
ABJC	SERVAIR ABIDJAN CI	1 100	1 105	1 105	0,45 %	160	176 800	1 105	-7,92 %	123,72	27-mai-19	11,20 %	7,99
BNBC	BERNABE CI	1 500	1 500	1 400	-6,67 %	677	961 950	1 400	-41,67 %	45,00	19-juil.-19	3,21 %	5,62
CFAC	CFAO MOTORS CI	455	475	475	4,40 %	2	950	475	-25,78 %	31,50	23-juil.-19	6,63 %	13,28
PRSC	TRACTAFRIC MOTORS CI	128 000	NC	NC	0,00 %			128 000	3,23 %	3 839,00	31-août-18	3,00 %	10,17
SHEC	VIVO ENERGY CI	830	840	825	-0,60 %	794	660 455	825	-12,70 %	64,29	2-août-19	7,79 %	9,64
TTLC	TOTAL CI	1 440	1 415	1 500	4,17 %	5 989	8 861 935	1 500	10,70 %	103,45	28-sept.-18	6,90 %	8,20
TTLS	TOTAL SN	1 410	1 410	1 425	1,06 %	1 072	1 511 550	1 425	-1,72 %	105,30	29-juil.-19	7,39 %	7,32
<b>TOTAL</b>						8 694	12 173 640						8,89
<b>AUTRES SECTEURS</b>		<b>222,10</b>	<b>points</b>		<b>↓</b>	<b>-2,70 %</b>							
STAC	SETAO CI	185	180	180	-2,70 %	1 256	226 080	180	5,88 %				6,61
<b>TOTAL</b>						1 256	226 080						6,61
<b>TOTAL - Marché des actions</b>						614 417	142 325 134						

**MARCHE DES DROITS**

Symbole	Titre	Cours Précédent	Cours du jour		Variation jour	Séance de cotation		Cours Référence	Variation depuis l'origine	Parité	Periode de négociation	
			Ouv.	Clôt.		Volume	Valeur				Début	fin
<b>TOTAL</b>												
<b>TOTAL - Marché des droits</b>												

**TROISIEME COMPARTIMENT - BRVM PETITES CAPITALISATIONS**

Symbole	Titre	Cours Précédent	Cours du jour		Variation jour	Séance de cotation		Cours Référence	Variation depuis l'origine
			Ouv.	Clôt.		Volume	Valeur		
<b>TOTAL</b>									
<b>TOTAL - 3ème Compartiment - BRVM PC</b>									

**Légende:**  
 (-) Variation depuis son introduction le 16 avril 2019  
 Cours du jour: Ouv.: Ouverture Clôt.: Clôture Moy.: Moyen  
 Mentions : NC: Non Coté Ex-c: Ex-coupon Ex-d: Ex-droit SP: Suspendu Val-T: Valeur Théorique  
 PER = Cours / BNPA selon les données disponibles Rdt. Net: Rendement net (DNPA / Cours)  
 Comp.: 1 - Premier Compartiment 2 - Second Compartiment 3 - Compartiment de croissance  
 Ratio de liquidité = Titres échangés / Volume des ordres de vente  
 : Progression de l'indice sectoriel : Stabilité de l'indice sectoriel : Recul de l'indice sectorie

**MARCHE DES OBLIGATIONS**

Symbole	Titre	Valeur nominale	Cours Précédent	Cours du jour	Cours Référence	Séance de cotation	Coupon couru	Coupon d'intérêt	Éché.	Type Amort	
						Volume	Valeur	Période	Montant net		
<b>OBLIGATIONS D'ETAT</b>											
EOM.01	ETAT DU MALI 6.20% 2016-2023	6 666	6 666	NC	6 666		101,63	A	413,29	23-mai-20	ACD
EOM.02	Etat du Mali 6.50% 2017-2024	10 000	9 990	NC	9 990		218,44	A	650,00	20-avr.-20	AC
EOM.03	ETAT DU MALI 6,50 % 2018-2025	10 000	10 000	NC	10 000		566,76	A	650,00	7-oct.-19	AC
EOS.04	ETAT SENEGAL 6.70% 2012-2019	2 000	2 000	NC	2 000		91,78	A	134,00	14-déc.-19	ACD
EOS.05	ETAT SENEGAL 6.50% 2013-2023	10 000	10 000	NC	10 000		40,63	S	325,00	29-janv.-20	ACD
EOS.06	ETAT SENEGAL 6.50% 2014-2021	5 000	5 000	NC	5 000		60,76	S	130,00	27-nov.-19	ACD
EOS.07	ETAT SENEGAL 6.30% 2015-2025	10 000	9 980	10 000	10 000	8	80 000	S	317,59	25-nov.-19	ACD
TPBF.03	TPBF 6,50% 2013-2020	10 000	10 000	NC	10 000		148,37	S	325,00	29-nov.-19	ACD
TPBF.04	TPBF 6.50% 2017-2027	10 000	9 950	NC	9 950		37,30	S	326,78	31-janv.-20	ACD
TPBF.05	TPBF 6,50% 2017-2024	10 000	10 000	NC	10 000		291,94	S	325,00	29-déc.-19	ACD
TPBF.06	TPBF 6.50% 2018-2025	10 000	10 000	NC	10 000		137,12	S	325,89	5-déc.-19	ACD
TPBF.07	TPBF 6,50% 2018-2025	10 000	9 990	NC	9 990		173,10	S	325,00	15-nov.-19	AC
TPBF.08	TPBF 6,50% 2019-2027	10 000	10 000	NC	10 000		190,55	S	327,67	6-nov.-19	ACD
TPBJ.01	TPBJ 6.50% 2017-2027	10 000	10 000	9 999	9 999	257	2 569 743	A	650,00	7-avr.-20	ACD
TPBJ.02	TPBJ 6.50% 2018-2025	10 000	9 975	10 000	10 000	10	100 000	S	325,00	29-nov.-19	AC
TPCI.016	TPCI 6.55% 2014-2022	10 000	9 900	10 000	10 000	19	190 000	A	655,00	20-mai-20	ACD
TPCI.017	TPCI 3% 2014-2024	10 000	10 000	NC	10 000		51,64	S	150,00	19-déc.-19	ACD
TPCI.018	TPCI 5.85% 2014-2021	10 000	10 000	NC	10 000		100,70	S	292,50	19-déc.-19	ACD
TPCI.019	TPCI 5.99% 2015-2025	10 000	10 000	NC	10 000		162,02	A	599,00	14-mai-20	ACD
TPCI.020	TPCI 5.85% 2015-2022	10 000	10 000	NC	10 000		220,57	S	292,50	5-oct.-19	ACD
TPCI.021	TPCI 6% 2016-2028	10 000	10 000	NC	10 000		221,31	A	600,00	8-avr.-20	ACD
TPCI.022	TPCI 5.90% 2016 - 2026	10 000	10 000	9 995	9 995	45	449 775	A	590,00	15-juin-20	ACD
TPCI.023	TPCI 5.90% 2016-2026	10 000	10 000	NC	10 000		447,75	A	590,00	17-nov.-19	ACD
TPCI.024	TPCI 6.25% 2017-2029	10 000	9 990	NC	9 990		244,19	S	312,50	30-sept.-19	ACD
TPCI.025	TPCI 5,95% 2017-2024 A	10 000	10 000	NC	10 000		193,46	S	297,50	24-oct.-19	ACD
TPCI.026	TPCI 5,95% 2017-2024 B	10 000	10 000	NC	10 000		166,54	S	297,50	10-nov.-19	ACD
TPCI.027	TPCI 6% 2017-2025	10 000	10 000	NC	10 000		86,89	S	300,00	29-déc.-19	ACD
TPCI.028	TPCI 6% 2018 - 2026	10 000	10 000	NC	10 000		31,15	A	600,00	2-août-20	ACD
TPCI.029	TPCI 6% 2018-2026	10 000	9 800	NC	9 800		503,01	A	600,00	19-oct.-19	ACD
TPCI.030	TPCI 5,95% 2018-2025	10 000	10 000	NC	10 000		112,48	S	298,32	13-déc.-19	ACD
TPTG.01	TPTG 6,90% 2018-2023	10 000	10 000	10 000	10 000	70	700 000	S	345,00	26-janv.-20	AC
<b>TOTAL</b>						<b>409</b>	<b>4 089 518</b>				
<b>OBLIGATIONS REGIONALES</b>											
BIDC.03	BIDC-EBID 6.50% 2014-2021	10 000	10 000	NC	10 000		257,88	S	325,00	28-sept.-19	ACD
BIDC.04	BIDC-EBID 6.10% 2017-2027	10 000	9 990	NC	9 990		110,00	A	610,00	16-juin-20	ACD
BOAD.012	BOAD 5.95% 2014-2021	10 000	9 925	NC	9 925		387,97	A	595,00	26-déc.-19	ACD
CRRH.01	CRRH-UEMOA 6.10% 2012-2022	10 000	9 980	NC	9 980		13,26	S	305,00	13-févr.-20	AC
CRRH.02	CRRH-UEMOA 6.10% 2012-2024	10 000	10 000	NC	10 000		58,02	S	305,00	17-janv.-20	AC
CRRH.03	CRRH-UEMOA 6% 2013-2023	10 000	10 000	NC	10 000		191,80	S	300,00	26-oct.-19	AC
CRRH.04	CRRH-UEMOA 6% 2014-2024	10 000	9 950	NC	9 950		85,25	S	300,00	30-déc.-19	AC
CRRH.05	CRRH-UEMOA 5.85% 2015-2025	10 000	10 000	10 000	10 000	27	270 000	S	294,10	4-janv.-20	AC
CRRH.06	CRRH-UEMOA 5.85% 2016-2026	10 000	10 000	NC	10 000		77,89	S	292,50	3-janv.-20	ACD
CRRH.07	CRRH-UEMOA 5.95% 2017-2029	8 750	8 706	8 706	8 706.25	17 836	155 284 675	S	260,31	17-nov.-19	AC
CRRH.08	CRRH-UEMOA 5.95% 2018-2030	9 583	9 583	NC	9 583.33		95,03	S	285,10	21-déc.-19	AC
CRRH.09	CRRH-UEMOA 6.05% 2018-2033	9 667	9 667	NC	9 667		97,47	S	292,42	21-déc.-19	AC
SHAF.03	SHELTER AFRIQUE 6.6% 2014-2021	4 000	4 000	NC	4 000		125,85	S	130,92	28-août-19	ACD
<b>TOTAL</b>						<b>17 863</b>	<b>155 554 675</b>				
<b>OBLIGATIONS PRIVEES</b>											
ORGT.01	ORAGROUP 6.75% 2013-2019	10 000	10 000	NC	10 000		143,85	S	337,50	4-déc.-19	ACD
SIFC.01	SIFCA 6.90% 2013-2021	10 000	10 000	NC	10 000		24,02	A	676,20	8-août-20	ACD
SNLC.01	SENELEC 6,50% 2018-2025	10 000	9 900	NC	9 900		259,65	S	325,00	27-sept.-19	AC
<b>TOTAL</b>						<b>0</b>	<b>0</b>				
<b>SUKUK ET TITRES ASSIMILES</b>											
SUKCI.S1	SUKUK CI 5.75% 2015-2020	10 000	9 990	NC	9 990		86,25	S	292,29	28-déc.-19	AC
SUKCI.S2	SUKUK CI 5.75% 2016-2023	10 000	10 000	NC	10 000		266,74	S	293,89	7-sept.-19	ACD
SUKSN.S2	SUKUK SN 6% 2016-2026	10 000	10 000	NC	10 000		43,33	S	306,67	26-janv.-20	ACD
SUKTG.S1	SUKUK TG 6.5% 2016-2026	10 000	10 000	NC	10 000		8,22	S	377,99	17-févr.-20	ACD
<b>TOTAL</b>						<b>0</b>	<b>0</b>				

TOTAL - Marché des obligations

18 272 159 644 193

Légende :

(\*) (\*) Ex-Coupon couru (##)Cours de référence amorti / Coupon couru Ex-c (\*\*)Ex-marge de profits  
 Cours du jour: Ouv.: Ouverture Clôt.: Clôture Moy.: Moyen  
 Type Amort: Type d'Amortissement IF: In Fine AC: Amortissement Constant AD: Amortissement Dégressif ACD: Amortissement Constant Différé  
 Période: Périodicité de paiement des coupons A: Annuelle S: Semestrielle T: Trimestrielle  
 Eché.: Échéance de paiement des intérêts  
 Mentions: NC: Non Coté Ex-c: Ex-coupon ou Ex-droit SP: Suspendu

## INFORMATIONS

## OPERATIONS EN COURS

Emetteur	Opération
UNILEVER CI	Souscription des 9 183 400 actions nouvelles du 26 juillet au 26 août 2019
ETAT DU MALI	Emprunt obligataire "ETAT DU MALI 6,50% 2019-2027" - Première cotation le 05 septembre 2019

## AVIS

Entité	N°	Nature	Objet
--------	----	--------	-------

## COMMUNIQUES

Emetteur	N°	Nature	Objet
----------	----	--------	-------

**QUANTITES RESIDUELLES**

**MARCHE DES ACTIONS**

Symbole	Titre	Quantité résiduelle à l'achat	Cours Achat / Vente			Quantité résiduelle à la vente	Cours de Référence
ABJC	SERVAIR ABIDJAN CI	20	1,110	/	1,145	169	1 105
BICC	BICI CI	16	3,750	/	3,850	71	3 850
BNBC	BERNABE CI	471	1,400	/	1,495	10	1 400
BOAB	BANK OF AFRICA BN	2 321	3,500	/	3,545	1	3 550
BOABF	BANK OF AFRICA BF	415	3,650	/	3,730	148	3 700
BOAC	BANK OF AFRICA CI	228	2,625	/	2,650	227	2 650
BOAM	BANK OF AFRICA ML	2 993	2,005	/	2,010	705	2 005
BOAN	BANK OF AFRICA NG	4	3,400	/	3,445	4	3 445
BOAS	BANK OF AFRICA SENEGAL	529	1,670	/	1,680	1	1 670
CABC	SICABLE CI	558	950	/	995	279	955
CBIBF	CORIS BANK INTERNATIONAL	19	7,250	/	7,350	7	7 385
CFAC	CFAO MOTORS CI	157	450	/	470	486	475
CIEC	CIE CI	257	1,300	/	1,390	68	1 300
ECOC	ECOBANK COTE D'IVOIRE	75	2,995	/	3,000	347	3 000
ETIT	ECOBANK TRANS. INCORP. TG	22 061	16	/	17	1 208 098	16
FTSC	FILTISAC CI	191	1,230	/	1,250	26	1 250
NEIC	NEI-CEDA CI			/	250	150	255
NSBC	NSIA BANQUE COTE D'IVOIRE	86	3,225	/	3,255	276	3 255
N TLC	NESTLE CI	2	700	/	705	78	705
ONTBF	ONATEL BF	90	3,860	/	3,890	1	3 890
ORGT	ORAGROUP TOGO	3 560	3,750	/	3,990	490	4 000
PALC	PALM CI			/	950	393	950
PRSC	TRACTAFRIC MOTORS CI	5	Marché	/			128 000
SAFC	SAFCA CI			/	500	717	500
SCRC	SUCRIVOIRE	1 468	670	/	680	31	670
SDCC	SODE CI			/	Marché	7 849	3 000
SDSC	BOLLORE	5	1,425	/	1,450	174	1 450
SEMC	CROWN SIEM CI	55	175	/	180	352	180
SGBC	SOCIETE GENERALE COTE D'IVOIRE	1 500	8,870	/	9,100	7	8 700
SHEC	VIVO ENERGY CI	37	825	/	840	2 672	825
SIBC	SOCIETE IVOIRIENNE DE BANQUE	170	2,310	/	2,340	200	2 310
SICC	SICOR CI			/	Marché	30	3 250
SIVC	AIR LIQUIDE CI	280	360	/	370	197	370
SLBC	SOLIBRA CI	12	37,800	/			37 800
SMBC	SMB CI	20	4,445	/	4,500	1 156	4 500
SNTS	SONATEL SN	181	16,600	/	16,700	140	16 600
SOGC	SOGB CI	30	1,805	/	1,850	351	1 850
SPHC	SAPH CI	100	1,750	/	1,800	30	1 800
STAC	SETAO CI	550	175	/	180	2 044	180
STBC	SITAB CI	218	920	/	950	79 865	920
SVOC	MOVIS CI			/			2 395
TTLC	TOTAL CI	25	1,410	/	1,500	5 201	1 500
TTLS	TOTAL SN	585	1,410	/	1,425	18	1 425
TTRC	TRITURAF CI-Ste en Liquidation			/			490
UNLC	UNILEVER CI			/			2 500
UNXC	UNIWAX CI	52	2,005	/	2,025	1	2 025



**QUANTITES RESIDUELLES**

**MARCHE DES DROITS**

Symbole	Titre	Quantité résiduelle à l'achat	Cours Achat / Vente	Quantité résiduelle à la vente	Cours de Référence
---------	-------	-------------------------------	---------------------	--------------------------------	--------------------

**TROISIEME COMPARTIMENT - BRVM PETITES CAPITALISATIONS**

Symbole	Titre	Quantité résiduelle à l'achat	Cours Achat / Vente	Quantité résiduelle à la vente	Cours de Référence
---------	-------	-------------------------------	---------------------	--------------------------------	--------------------

**QUANTITES RESIDUELLES**

**MARCHE DES OBLIGATIONS**

Symbole	Titre	Quantité résiduelle à l'achat	Cours Achat / Vente	Quantité résiduelle à la vente	Cours de Référence
ORGT.01	ORAGROUP 6.75% 2013-2019	37	10,000 /		10 000
SIFC.01	SIFCA 6.90% 2013-2021		/		10 000
SNLC.01	SENELEC 6,50% 2018-2025		/ 10,000	20	9 900
EOM.01	ETAT DU MALI 6.20% 2016-2023		/		6 666
EOM.02	Etat du Mali 6.50% 2017-2024		/ 10,000	623	9 990
EOM.03	ETAT DU MALI 6,50 % 2018-2025		/		10 000
EOS.04	ETAT SENEGAL 6.70% 2012-2019	162	2,000 /		2 000
EOS.05	ETAT SENEGAL 6.50% 2013-2023		/		10 000
EOS.06	ETAT SENEGAL 6.50% 2014-2021		/		5 000
TPTG.01	TPTG 6,90% 2018-2023		/		10 000
TPCI.025	TPCI 5,95% 2017-2024 A		/ 10,000	500	10 000
TPCI.026	TPCI 5,95% 2017-2024 B		/		10 000
TPCI.027	TPCI 6% 2017-2025		/		10 000
TPCI.028	TPCI 6% 2018 - 2026		/ 10,000	243	10 000
TPCI.029	TPCI 6% 2018-2026		/ 10,000	9	9 800
TPCI.030	TPCI 5,95% 2018-2025		/ 10,000	200	10 000
TPCI.019	TPCI 5.99% 2015-2025		/		10 000
TPCI.020	TPCI 5.85% 2015-2022		/		10 000
TPCI.021	TPCI 6% 2016-2028		/		10 000
TPCI.022	TPCI 5.90% 2016 - 2026		/ 10,000	10	9 995
TPCI.023	TPCI 5.90% 2016-2026		/		10 000
TPCI.024	TPCI 6.25% 2017-2029		/		9 990
TPBF.08	TPBF 6,50% 2019-2027		/		10 000
TPBJ.01	TPBJ 6.50% 2017-2027		/ 10,000	40	9 999
TPBJ.02	TPBJ 6.50% 2018-2025		/ 10,000	5	10 000
TPCI.016	TPCI 6.55% 2014-2022		/		10 000
TPCI.017	TPCI 3% 2014-2024		/		10 000
TPCI.018	TPCI 5.85% 2014-2021		/		10 000
EOS.07	ETAT SENEGAL 6.30% 2015-2025		/ 10,000	2	10 000
TPBF.03	TPBF 6,50% 2013-2020		/		10 000
TPBF.04	TPBF 6.50% 2017-2027		/		9 950
TPBF.05	TPBF 6,50% 2017-2024		/		10 000
TPBF.06	TPBF 6.50% 2018-2025		/		10 000
TPBF.07	TPBF 6,50% 2018-2025		/ 10,000	43	9 990
BIDC.03	BIDC-EBID 6.50% 2014-2021		/		10 000
BIDC.04	BIDC-EBID 6.10% 2017-2027		/		9 990
BOAD.012	BOAD 5.95% 2014-2021		/		9 925
CRRH.01	CRRH-UEMOA 6.10% 2012-2022		/		9 980
CRRH.02	CRRH-UEMOA 6.10% 2012-2024		/		10 000
CRRH.03	CRRH-UEMOA 6% 2013-2023		/		10 000
SHAF.03	SHELTER AFRIQUE 6.6% 2014-2021		/		4 000
CRRH.04	CRRH-UEMOA 6% 2014-2024		/		9 950
CRRH.05	CRRH-UEMOA 5.85% 2015-2025		/		10 000
CRRH.06	CRRH-UEMOA 5.85% 2016-2026		/		10 000
CRRH.07	CRRH-UEMOA 5.95% 2017-2029		/		8 706
CRRH.08	CRRH-UEMOA 5.95% 2018-2030		/		9 583
CRRH.09	CRRH-UEMOA 6.05% 2018-2033		/		9 667

mercredi 21 août 2019

**SUKUK ET TITRES ASSIMILES**

Symbole	Titre	Quantité résiduelle à l'achat	Cours Achat / Vente	Quantité résiduelle à la vente	Cours de Référence
SUKCI.S1	SUKUK CI 5.75% 2015-2020	40	9,990 /		9 990
SUKCI.S2	SUKUK CI 5.75% 2016-2023		/		10 000
SUKSN.S2	SUKUK SN 6% 2016-2026		/		10 000
SUKTG.S1	SUKUK TG 6.5% 2016-2026		/		10 000

**CALENDRIER DES ASSEMBLEES GENERALES**

**ANNEE : 2019**

Société	Nature	Date	Heure	Lieu
SICOR	Ordinaire	28/06/2019	09:30:00	Palm Club Hôtel Abidjan situé à Cocody, angle Boulevard Latrille - Route du Lycée technique
TRACTAFRIC CI	Mixte	28/06/2019	10:00:00	Salons du NOVOTEL ABIDJAN, 10, Avenue du Général de Gaulle
VIVO ENERGY CI	Ordinaire	27/06/2019	14:00:00	Heden Golf Hôtel
SETAO CI	Mixte	27/06/2019	10:00:00	Novotel Hôtel - Abidjan Plateau
BERNABE CI	Ordinaire	27/06/2019	11:00:00	Salle de conférence GEWELS de la CGECI au plateau
CIE CI	Ordinaire	26/06/2019	10:00:00	Patinoire du Sofitel Abidjan Hôtel Ivoire
SITAB	Mixte	26/06/2019	10:30:00	Salle JEWELS de la Maison de l'Entreprise (CGECI) au Plateau
BICI CI	Mixte	25/06/2019	11:00:00	Maison de l'Entreprise (CGECI) sise au Plateau
SAFCA CI	Ordinaire	24/06/2019	10:00:00	Siège de la société, 1,Rue des Carrossiers, Zone 3 C (Face SOCOCE TreichVille)
FILTISAC CI	Ordinaire	24/06/2019	15:00:00	Immeuble CRRAE-UMOA, Abidjan Plateau
NESTLE CI	Ordinaire	21/06/2019	10:00:00	LATRILLE EVENTS
UNIWAX CI	Ordinaire	21/06/2019	00:00:00	Salle des fêtes du Sofitel Abidjan Hôtel Ivoire sis à Cocody Boulevard Hassan II
TOTAL	Ordinaire	20/06/2019	10:00:00	Salle de conférence de l'hôtel Radisson Blu à Abidjan
CROWN SIEM CI	Ordinaire	20/06/2019	09:00:00	Siège de la CGECI, sis à la Maison de l'Entreprise, au Plateau, à l'Angle du Boulevard de la République et de l'Avenue Lamblin
AIR LIQUIDE CI	Mixte	19/06/2019	10:00:00	Salle de conférence de l'immeuble CRRAE-UMOA, Abidjan Plateau
SMB	Ordinaire	18/06/2019	09:30:00	CGECI (La maison de l'Entreprise)
SOGB	Ordinaire	14/06/2019	11:00:00	Salle de conférence de l'immeuble CRRAE-UMOA, Abidjan Plateau
CFAO MOTORS CI	Mixte	11/06/2019	09:00:00	Siège social sis à Abidjan, 117, Boulevard de Marseille
SGB CI	Mixte	11/06/2019	09:00:00	Espace Events sis à Abidjan, Cocody 2 Plateaux, Boulevard Latrille
TOTAL SENEGAL S.A.	Ordinaire	05/06/2019	09:00:00	Hôtel Terrou-Bi, Corniche Ouest, Boulevard Martin Luther King à Dakar
NEI-CEDA CI	Ordinaire	29/05/2019	10:00:00	Hôtel TIAMA, Abidjan - Plateau
NSBC	Ordinaire	28/05/2019	10:00:00	Espace Latrille Event sis à Abidjan-Cocody, Deux Plateaux, Boulevard Latrille
ORAGROUP	Ordinaire	23/05/2019	10:00:00	Salle des Fêtes du Sofitel Abidjan, Hôtel Ivoire située au bBoulevard Hassan II
SODECI	Ordinaire	22/05/2019	14:00:00	Espace Events sis à Abidjan, Cocody 2 Plateaux, Boulevard Latrille
PALM CI	Ordinaire	09/05/2019	09:30:00	Salle de Conférence de la CRRAE-UEMOA, sise à Abidjan - Plateau
BOLLORE TRANSPORT & LOGISTICS	Ordinaire	09/05/2019	10:00:00	Salle Kodjo Eboucle du palais de la culture sis à treichville, Avenue Christiani à Abidjan
SAPH CI	Ordinaire	08/05/2019	09:30:00	Salle de Conférence de CRRAE-UEMOA (Versus Bank au Plateau)
SUCRIVOIRE	Ordinaire	03/05/2019	09:30:00	Auditorium de la CRRAE-UMOA sis Abidjan-Plateau (Rue Botreau Roussel)
SIB	Ordinaire	26/04/2019	09:00:00	Maison de l'Entreprise (CGECI), Abidjan-Plateau
CORIS BANK INTERNATIONAL	Mixte	25/04/2019	09:00:00	Hôtel SOPATEL Silmandé SA
ECOBANK TG	Ordinaire	25/04/2019	10:30:00	Salle de Conférence du Centre Panafricain Ecobank, 2365, Boulevard du Mono, Lomé, Togo
SOLIBRA	Ordinaire	24/04/2019	09:00:00	Espace CRISTAL 8, rue du Chevalier de Clieu Zone 4 C << Salle PLATINIUM >> ABIDJAN
BANK OF AFRICA BN	Mixte	23/04/2019	10:00:00	AZALAI Hôtel à Cotonou
BANK OF AFRICA ML	Ordinaire	20/04/2019	09:30:00	Hôtel SALAM à Bamako
BANK OF AFRICA SN	Ordinaire	19/04/2019	09:30:00	Immeuble Elan II, 2eme Etage, Route de Ngor, Zone 12, Almadies à Dakar
ONATEL BF	Mixte	18/04/2019	10:00:00	ROYAL BEACH HOTEL, OUAGADOUGOU
SONATEL	Ordinaire	17/04/2019	10:00:00	Centre International de Conférences Abdou DIOUF (CICAD) à Diamniaio, Dakar
ECOBANK CI	Ordinaire	16/04/2019	10:00:00	Espace Latrille Events sis à Abidjan Cocody Deux Plateaux sur le Boulevard Latrille
BANK OF AFRICA CI	Ordinaire	10/04/2019	10:00:00	Salle Jewels du Patronat Ivoirien (CGECI) à Abidjan Plateau

**mercredi 21 août 2019**

BANK OF AFRICA NG	Ordinaire	05/04/2019	10:00:00	Centre de formation de la BOA-NIGER (sise à BOA-Siège)
SICABLE	Ordinaire	05/04/2019	09:00:00	Hôtel AZALAI, Bld VGE à ABIDJAN
BANK OF AFRICA BF	Ordinaire	02/04/2019	10:00:00	Salle WAONGO I de l'hôtel LAICO à Ouaga 2000
SERVAIR ABIDJAN CI	Ordinaire	28/03/2019	10:00:00	Salle JEWELS de la Maison de l'Entreprise C.G.E.C.I sise au plateau



# L'actualité de la BRVM sur nos plateformes digitales

## Infos BRVM

Pour recevoir les informations boursières par SMS, souscrivez :



Côte d'Ivoire : \*430#  
Bénin : \*430\*15#



Côte d'Ivoire : #139#  
Burkina Faso : \*310#



Côte d'Ivoire : \*431#  
Niger : \*512\*9#  
Togo : \*310#

## Site web

[www.brvm.org](http://www.brvm.org)

## Application Mobile

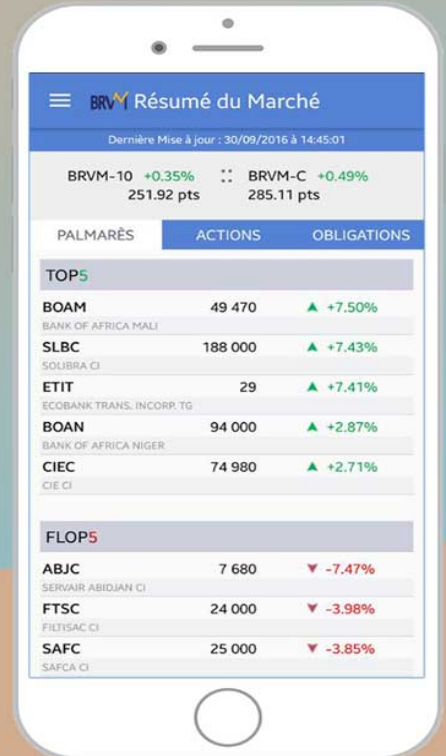

Disponible sur  
 Google play

Disponible sur  
 App Store



Nous suivre sur :

