

BRVM 10	148,54
Variation Jour	↑ 0,09 %
Variation annuelle	↓ -3,77 %



# BULLETTIN OFFICIEL DE LA COTE

N° 159

jeudi 22 août 2019

Site : www.brvm.org

BRVM Composite	154,04
Variation Jour	↑ 0,23 %
Variation annuelle	↓ -10,57 %

Evolution des indices

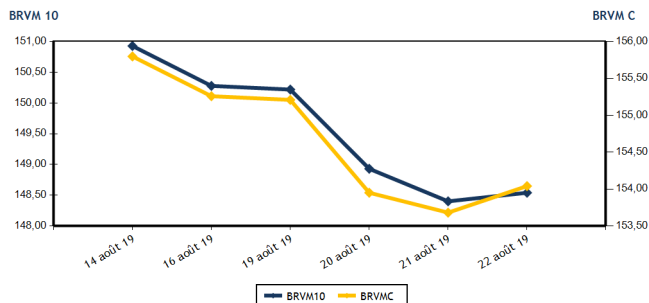

Volumes et valeurs transigés

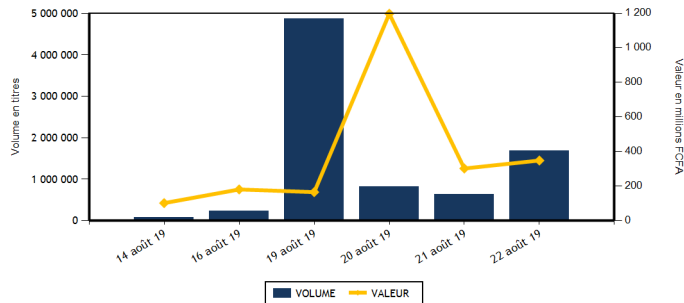

Actions	Niveau	Evol. Jour
Capitalisation boursière (FCFA)(Actions & Droits)	4 585 598 930 567	0,23 %
Volume échangé (Actions & Droits)	1 688 338	174,79 %
Valeur transigée (FCFA) (Actions & Droits)	347 408 550	144,10 %
Nombre de titres transigés	37	-5,13 %
Nombre de titres en hausse	9	-43,75 %
Nombre de titres en baisse	14	0,00 %
Nombre de titres inchangés	14	55,56 %

Obligations	Niveau	Evol. Jour
Capitalisation boursière (FCFA)	3 743 546 277 295	0,00 %
Volume échangé	86	-99,53 %
Valeur transigée (FCFA)	859 186	-99,46 %
Nombre de titres transigés	5	-37,50 %
Nombre de titres en hausse	0	-100,00 %
Nombre de titres en baisse	1	-50,00 %
Nombre de titres inchangés	4	33,33 %

## PLUS FORTES HAUSES

Titres	Cours	Evol. Jour	Evol. annuelle
SOLIBRA CI (SLBC)	40 635	7,50 %	-27,44 %
CIE CI (CIEC)	1 390	6,92 %	-3,81 %
BANK OF AFRICA CI (BOAC)	2 795	5,47 %	-33,45 %
SODE CI (SDCC)	3 145	4,83 %	-19,05 %
SOCIETE GENERALE COTE D'IVOIRE (SGBC)	9 000	3,45 %	21,62 %

## PLUS FORTES BAISES

Titres	Cours	Evol. Jour	Evol. annuelle
TOTAL CI (TTLC)	1 410	-6,00 %	4,06 %
BANK OF AFRICA BN (BOAB)	3 500	-1,41 %	-16,67 %
BANK OF AFRICA NG (BOAN)	3 400	-1,31 %	-12,82 %
UNIWIAX CI (UNXC)	2 000	-1,23 %	-1,48 %
CFAO MOTORS CI (CFAC)	470	-1,05 %	-26,56 %

## INDICES SECTORIELS

Base = 100 au 14 juin 1999	Nombre de sociétés	Valeur	Evol. Jour	Evol. annuelle	Volume	Valeur	PER moyen
BRVM - INDUSTRIE	12	42,87	1,90 %	-25,14 %	6 492	7 541 065	14,61
BRVM - SERVICES PUBLICS	4	502,62	0,15 %	1,47 %	9 788	147 973 585	10,53
BRVM - FINANCES	15	55,82	0,49 %	-17,13 %	1 667 266	187 731 045	9,51
BRVM - TRANSPORT	2	353,64	-0,34 %	-27,31 %	354	512 220	7,56
BRVM - AGRICULTURE	5	75,96	0,00 %	-40,28 %	3 571	2 643 935	7,70
BRVM - DISTRIBUTION	7	236,87	-1,58 %	-11,56 %	823	998 780	8,84
BRVM - AUTRES SECTEURS	1	222,10	0,00 %	5,88 %	44	7 920	6,61
BRVM - PETITES CAPITALISATIONS	-	-	-	-	-	-	-

Indicateurs	1er et 2è Comp.	BRVM PC
PER moyen du marché	10,11	
Taux de rendement moyen du marché	9,03	
Taux de rentabilité moyen du marché	9,74	
Nombre de sociétés cotées	46	
Nombre de lignes obligataires	51	
Volume moyen annuel par séance	3 584,00	
Valeur moyenne annuelle par séance	5 476 690,33	

Indicateurs	1er et 2è Comp.	BRVM PC
Ratio moyen de liquidité	45,68	
Ratio moyen de satisfaction	33,51	
Ratio moyen de tendance	73,36	
Ratio moyen de couverture	136,32	
Taux de rotation moyen du marché	0,16	
Prime de risque du marché	3,39	
Nombre de SGI participantes	22	

## Définitions

Volume moyen annuel par séance = Valeur annuel échangé / nombre de séances  
 Valeur moyenne annuelle par séance = Valeur annuelle échangée / nombre de séances  
 Ratio moyen de liquidité = Moyenne des ratios de liquidité (Titres échangés / Volume des ordres de vente)  
 Ratio moyen de satisfaction = Moyenne des ratios de satisfaction (Titres échangés / Volume des ordres d'achat)  
 Ratio moyen de tendance = Moyenne des ratios de tendance (Volume des ordres d'achat / Volume des ordres de vente)  
 Ratio moyen de couverture = Moyenne des ratios de couverture (Volume des ordres de vente / Volume des ordres d'achat)

Taux moyen de rotation = moyenne des taux de rotation des actions cotées (volume transigé/capi flottante)  
 PER moyen du marché = moyenne des PER des actions cotées ayant un PER positif  
 Taux de rendement moyen = moyenne des taux de rendement des actions cotées ayant distribué un dividende  
 Taux de rentabilité moyen = moyenne des taux de rentabilité des actions cotées  
 Prime de risque du marché = (1 / le PER moyen du marché) - le taux de référence actuel des emprunts d'Etat



BRVM - BOURSE REGIONALE DES VALEURS MOBILIERES  
 BRVM - Société Anonyme au capital de 3.062.040.000 CFA - RC : CI - ABJ - 1997 - B - 208435 - CC : 9819725 - E  
 Siège Social : Abidjan - CÔTE D'IVOIRE. Adresse : 18, Rue Joseph ANOMA (Rue des Banques) - Abidjan  
 Tél : +225 20 32 66 85 / 86, Fax : +225 20 32 66 84, Mail : brvm@brvm.org, Site Web : www.brvm.org

MARCHE DES ACTIONS

Symbole	Titre	Cours Précédent	Cours du jour		Variation jour	Séance de cotation		Cours Référence	Variation de l'année précédente	Dernier dividende payé		Rdt. Net	PER
			Ouv.	Clôt.		Volume	Valeur			Montant net	Date		
<b>SECTEUR - INDUSTRIE</b>		<b>42,87</b>	<b>points</b>	<b>↑</b>	<b>1,90 %</b>								
CABC	SICABLE CI	955	NC	NC	0,00 %			955	-3,54 %	75,00	3-juin-19	7,85 %	7,41
FTSC	FILTISAC CI	1 250	1 250	1 250	0,00 %	26	32 500	1 250	-41,04 %	110,00	31-juil.-19	8,80 %	10,48
NEIC	NEI-CEDA CI	255	NC	NC	0,00 %			255	50,00 %	9,00	28-juin-01		4,20
NTLC	NESTLE CI	705	705	700	-0,71 %	64	45 035	700	-30,69 %	31,50	12-août-11		
SEMC	CROWN SIEM CI	180	180	180	0,00 %	92	16 560	180	-40,00 %	16,92	29-sept.-17	9,40 %	
SIVC	AIR LIQUIDE CI	370	370	370	0,00 %	3	1 110	370	-30,84 %	63,00	29-sept.-17	17,03 %	
SLBC	SOLIBRA CI	37 800	40 635	40 635	7,50 %	2	81 270	40 635	-27,44 %	1 368,00	6-juin-19	3,37 %	51,26
SMBC	SMB CI	4 500	4 400	4 500	0,00 %	164	714 750	4 500	-7,69 %	450,00	29-août-18	10,00 %	4,45
STBC	SITAB CI	920	920	920	0,00 %	5 218	4 800 560	920	-49,86 %	206,20	19-juin-17	22,41 %	
TTRC	TRITURAF CI-Ste en Liquidation	490	SP	SP	0,00 %			490	0,00 %	1 440,00	19-juil.-02		
UNLC	UNILEVER CI	3 500	SP	SP	0,00 %			2 500	-44,79 %	1 233,00	9-juil.-12		
UNXC	UNIWAX CI	2 025	2 025	2 000	-1,23 %	923	1 849 280	2 000	-1,48 %	181,80	11-juil.-19	9,09 %	9,89
<b>TOTAL</b>						<b>6 492</b>	<b>7 541 065</b>						<b>14,61</b>
<b>SECTEUR - SERVICES PUBLICS</b>		<b>502,62</b>	<b>points</b>	<b>↑</b>	<b>0,15 %</b>								
CIEC	CIE CI	1 300	1 390	1 390	6,92 %	115	159 850	1 390	-3,81 %	79,23	9-août-19	5,70 %	15,79
ONTBF	ONATEL BF	3 890	3 880	3 850	-1,03 %	986	3 798 045	3 850	-7,23 %	409,36	3-juin-19	10,63 %	8,23
SDCC	SODE CI	3 000	3 145	3 145	4,83 %	14	44 030	3 145	-19,05 %	270,00	29-août-18	8,59 %	9,88
SNTS	SONATEL SN	16 600	16 600	16 595	-0,03 %	8 673	143 971 660	16 595	3,72 %	1 500,00	14-mai-19	9,04 %	8,20
<b>TOTAL</b>						<b>9 788</b>	<b>147 973 585</b>						<b>10,53</b>
<b>SECTEUR - FINANCES</b>		<b>55,82</b>	<b>points</b>	<b>↑</b>	<b>0,49 %</b>								
BICC	BICI CI	3 850	3 850	3 850	0,00 %	5	19 250	3 850	-51,27 %	182,90	17-juil.-19	4,75 %	6,55
BOAB	BANK OF AFRICA BN	3 550	3 500	3 500	-1,41 %	1 280	4 480 105	3 500	-16,67 %	416,00	22-mai-19	11,89 %	5,58
BOABF	BANK OF AFRICA BF	3 700	3 650	3 730	0,81 %	478	1 767 160	3 730	-28,27 %	366,00	2-mai-19	9,81 %	4,75
BOAC	BANK OF AFRICA CI	2 650	2 795	2 795	5,47 %	198	553 460	2 795	-33,45 %	306,00	20-mai-19	10,95 %	4,78
BOAM	BANK OF AFRICA ML	2 005	2 005	2 000	-0,25 %	5 454	10 923 455	2 000	-18,37 %	271,00	15-mai-19	13,55 %	4,87
BOAN	BANK OF AFRICA NG	3 445	3 400	3 400	-1,31 %	153	518 200	3 400	-12,82 %	385,95	27-mai-19	11,35 %	5,77
BOAS	BANK OF AFRICA SENEGAL	1 670	1 665	1 660	-0,60 %	5 348	8 892 325	1 660	-17,82 %	160,00	3-juin-19	9,64 %	3,50
CBIBF	CORIS BANK INTERNATIONAL	7 385	7 385	7 380	-0,07 %	215	1 581 985	7 380	-15,12 %	402,00	5-juil.-19	5,45 %	9,63
ECOC	ECOBANK COTE D'IVOIRE	3 000	3 000	2 995	-0,17 %	1 196	3 591 675	2 995	-29,36 %	241,00	15-mai-19	8,05 %	7,96
ETIT	ECOBANK TRANS. INCORP. TG	16	16	16	0,00 %	1 638 195	26 211 120	16	-11,11 %	1,21	28-avr.-17	7,55 %	1,58
NSBC	NSIA BANQUE COTE D'IVOIRE	3 255	3 255	3 255	0,00 %	80	260 400	3 255	-45,75 %	194,20	9-juil.-19	5,97 %	6,18
ORGT	ORAGROUP TOGO	4 000	3 750	3 975	-0,63 %	130	512 900	3 975	-5,36 %	56,73	1-juil.-19	1,43 %	9,27
SAFC	SAFCA CI	500	NC	NC	0,00 %			500	132,56 %	23,04	29-juil.-11		60,60
SGBC	SOCIETE GENERALE COTE D'IVOIRE	8 700	9 000	9 000	3,45 %	14 177	127 593 000	9 000	21,62 %	206,00	31-juil.-19	2,29 %	6,69
SIBC	SOCIETE IVOIRIENNE DE BANQUE	2 310	2 335	2 310	0,00 %	357	826 010	2 310	-14,44 %	252,00	5-juil.-19	10,91 %	4,98
<b>TOTAL</b>						<b>1 667 266</b>	<b>187 731 045</b>						<b>9,51</b>
<b>SECTEUR - TRANSPORT</b>		<b>353,64</b>	<b>points</b>	<b>↓</b>	<b>-0,34 %</b>								
SDSC	BOLLORE	1 450	1 460	1 445	-0,34 %	354	512 220	1 445	-27,75 %	184,00	6-juin-19	12,73 %	7,56
SVOC	MOVIS CI	2 395	SP	SP	0,00 %			2 395	-4,20 %	270,00	5-juil.-99		

TOTAL	354	512 220	7,56
-------	-----	---------	------

**MARCHE DES ACTIONS**

Symbole	Titre	Cours Précédent	Cours du jour		Variation jour	Séance de cotation		Cours Référence	Variation de l'année précédente	Dernier dividende payé		Rdt. Net	PER
			Ouv.	Clôt.		Volume	Valeur			Montant net	Date		
<b>SECTEUR - AGRICULTURE</b>		<b>75,96</b>	<b>points</b>		<b>0,00 %</b>								
PALC	PALM CI	950	950	950	0,00 %	266	252 700	950	-50,00 %	253,47	24-sept.-18	26,68 %	
SCRC	SUCRIVOIRE	670	670	670	0,00 %	3 148	2 101 660	670	-29,47 %	72,00	28-sept.-18	10,75 %	
SICC	SICOR CI	3 250	NC	NC	0,00 %			3 250	-9,72 %	1 919,00	25-sept.-00		1,97
SOGC	SOGB CI	1 850	1 850	1 850	0,00 %	137	253 450	1 850	-19,04 %	126,00	15-juil.-19	6,81 %	13,42
SPHC	SAPH CI	1 800	1 825	1 800	0,00 %	20	36 125	1 800	-51,22 %	78,00	27-sept.-18	4,33 %	
<b>TOTAL</b>						<b>3 571</b>	<b>2 643 935</b>						<b>7,70</b>
<b>SECTEUR - DISTRIBUTION</b>		<b>236,87</b>	<b>points</b>		<b>-1,58 %</b>								
ABJC	SERVAIR ABIDJAN CI	1 105	1 110	1 110	0,45 %	101	112 110	1 110	-7,50 %	123,72	27-mai-19	11,15 %	8,02
BNBC	BERNABE CI	1 400	NC	NC	0,00 %			1 400	-41,67 %	45,00	19-juil.-19	3,21 %	5,62
CFAC	CFAO MOTORS CI	475	475	470	-1,05 %	160	72 235	470	-26,56 %	31,50	23-juil.-19	6,70 %	13,14
PRSC	TRACTAFRIC MOTORS CI	128 000	NC	NC	0,00 %			128 000	3,23 %	3 839,00	31-août-18	3,00 %	10,17
SHEC	VIVO ENERGY CI	825	835	835	1,21 %	1	835	835	-11,64 %	64,29	2-août-19	7,70 %	9,76
TTLC	TOTAL CI	1 500	1 495	1 410	-6,00 %	195	290 950	1 410	4,06 %	103,45	28-sept.-18	7,34 %	7,70
TTLS	TOTAL SN	1 425	1 425	1 450	1,75 %	366	522 650	1 450	0,00 %	105,30	29-juil.-19	7,26 %	7,45
<b>TOTAL</b>						<b>823</b>	<b>998 780</b>						<b>8,84</b>
<b>AUTRES SECTEURS</b>		<b>222,10</b>	<b>points</b>		<b>0,00 %</b>								
STAC	SETAO CI	180	180	180	0,00 %	44	7 920	180	5,88 %				6,61
<b>TOTAL</b>						<b>44</b>	<b>7 920</b>						<b>6,61</b>
<b>TOTAL - Marché des actions</b>						<b>1 688 338</b>	<b>347 408 550</b>						

**MARCHE DES DROITS**

Symbole	Titre	Cours Précédent	Cours du jour		Variation jour	Séance de cotation		Cours Référence	Variation depuis l'origine	Parité	Periode de négociation	
			Ouv.	Clôt.		Volume	Valeur				Début	fin
<b>TOTAL</b>												
<b>TOTAL - Marché des droits</b>												

**TROISIEME COMPARTIMENT - BRVM PETITES CAPITALISATIONS**

Symbole	Titre	Cours Précédent	Cours du jour		Variation jour	Séance de cotation		Cours Référence	Variation depuis l'origine
			Ouv.	Clôt.		Volume	Valeur		
<b>TOTAL</b>									
<b>TOTAL - 3ème Compartiment - BRVM PC</b>									

**Légende:**  
 (-) Variation depuis son introduction le 16 avril 2019  
 Cours du jour: Ouv.: Ouverture Clôt.: Clôture Moy.: Moyen  
 Mentions : NC: Non Coté Ex-c: Ex-coupon Ex-d: Ex-droit SP: Suspendu Val-T: Valeur Théorique  
 PER = Cours / BNPA selon les données disponibles Rdt. Net: Rendement net (DNPA / Cours)  
 Comp.: 1 - Premier Compartiment 2 - Second Compartiment 3 - Compartiment de croissance  
 Ratio de liquidité = Titres échangés / Volume des ordres de vente  
 : Progression de l'indice sectoriel : Stabilité de l'indice sectoriel : Recul de l'indice sectorie

MARCHE DES OBLIGATIONS

Symbole	Titre	Valeur nominale	Cours Précédent	Cours du jour	Cours Référence	Séance de cotation Volume	Coupon Valeur	Coupon couru	Période	Coupon d'intérêt Montant net	Eché.	Type Amort
<b>OBLIGATIONS D'ETAT</b>												
EOM.01	ETAT DU MALI 6.20% 2016-2023	6 666	6 666	NC	6 666			102,76	A	413,29	23-mai-20	ACD
EOM.02	Etat du Mali 6.50% 2017-2024	10 000	9 990	9 975	9 975	30	299 250	220,22	A	650,00	20-avr.-20	AC
EOM.03	ETAT DU MALI 6,50 % 2018-2025	10 000	10 000	NC	10 000			568,53	A	650,00	7-oct.-19	AC
EOS.04	ETAT SENEGAL 6.70% 2012-2019	2 000	2 000	NC	2 000			92,15	A	134,00	14-déc.-19	ACD
EOS.05	ETAT SENEGAL 6.50% 2013-2023	10 000	10 000	10 000	10 000	28	280 000	42,39	S	325,00	29-janv.-20	ACD
EOS.06	ETAT SENEGAL 6.50% 2014-2021	5 000	5 000	NC	5 000			61,47	S	130,00	27-nov.-19	ACD
EOS.07	ETAT SENEGAL 6.30% 2015-2025	10 000	10 000	NC	10 000			153,62	S	317,59	25-nov.-19	ACD
TPBF.03	TPBF 6,50% 2013-2020	10 000	10 000	NC	10 000			150,14	S	325,00	29-nov.-19	ACD
TPBF.04	TPBF 6.50% 2017-2027	10 000	9 950	NC	9 950			39,07	S	326,78	31-janv.-20	ACD
TPBF.05	TPBF 6,50% 2017-2024	10 000	10 000	NC	10 000			292,19	S	325,00	29-déc.-19	ACD
TPBF.06	TPBF 6.50% 2018-2025	10 000	10 000	NC	10 000			138,90	S	325,89	5-déc.-19	ACD
TPBF.07	TPBF 6,50% 2018-2025	10 000	9 990	NC	9 990			174,86	S	325,00	15-nov.-19	AC
TPBF.08	TPBF 6,50% 2019-2027	10 000	10 000	NC	10 000			192,33	S	327,67	6-nov.-19	ACD
TPBJ.01	TPBJ 6.50% 2017-2027	10 000	9 999	9 999	9 999	14	139 986	243,31	A	650,00	7-avr.-20	ACD
TPBJ.02	TPBJ 6.50% 2018-2025	10 000	10 000	NC	10 000			150,14	S	325,00	29-nov.-19	AC
TPCI.016	TPCI 6.55% 2014-2022	10 000	10 000	10 000	10 000	4	40 000	168,22	A	655,00	20-mai-20	ACD
TPCI.017	TPCI 3% 2014-2024	10 000	10 000	NC	10 000			52,46	S	150,00	19-déc.-19	ACD
TPCI.018	TPCI 5.85% 2014-2021	10 000	10 000	NC	10 000			102,30	S	292,50	19-déc.-19	ACD
TPCI.019	TPCI 5.99% 2015-2025	10 000	10 000	NC	10 000			163,66	A	599,00	14-mai-20	ACD
TPCI.020	TPCI 5.85% 2015-2022	10 000	10 000	NC	10 000			222,17	S	292,50	5-oct.-19	ACD
TPCI.021	TPCI 6% 2016-2028	10 000	10 000	NC	10 000			222,95	A	600,00	8-avr.-20	ACD
TPCI.022	TPCI 5.90% 2016 - 2026	10 000	9 995	9 995	9 995	10	99 950	109,62	A	590,00	15-juin-20	ACD
TPCI.023	TPCI 5.90% 2016-2026	10 000	10 000	NC	10 000			449,37	A	590,00	17-nov.-19	ACD
TPCI.024	TPCI 6.25% 2017-2029	10 000	9 990	NC	9 990			245,90	S	312,50	30-sept.-19	ACD
TPCI.025	TPCI 5,95% 2017-2024 A	10 000	10 000	NC	10 000			195,08	S	297,50	24-oct.-19	ACD
TPCI.026	TPCI 5,95% 2017-2024 B	10 000	10 000	NC	10 000			168,15	S	297,50	10-nov.-19	ACD
TPCI.027	TPCI 6% 2017-2025	10 000	10 000	NC	10 000			88,52	S	300,00	29-déc.-19	ACD
TPCI.028	TPCI 6% 2018 - 2026	10 000	10 000	NC	10 000			32,79	A	600,00	2-août-20	ACD
TPCI.029	TPCI 6% 2018-2026	10 000	9 800	NC	9 800			504,66	A	600,00	19-oct.-19	ACD
TPCI.030	TPCI 5,95% 2018-2025	10 000	10 000	NC	10 000			114,11	S	298,32	13-déc.-19	ACD
TPTG.01	TPTG 6,90% 2018-2023	10 000	10 000	NC	10 000			50,63	S	345,00	26-janv.-20	AC
<b>TOTAL</b>						<b>86</b>	<b>859 186</b>					
<b>OBLIGATIONS REGIONALES</b>												
BIDC.03	BIDC-EBID 6.50% 2014-2021	10 000	10 000	NC	10 000			259,65	S	325,00	28-sept.-19	ACD
BIDC.04	BIDC-EBID 6.10% 2017-2027	10 000	9 990	NC	9 990			111,67	A	610,00	16-juin-20	ACD
BOAD.012	BOAD 5.95% 2014-2021	10 000	9 925	NC	9 925			389,60	A	595,00	26-déc.-19	ACD
CRRH.01	CRRH-UEMOA 6.10% 2012-2022	10 000	9 980	NC	9 980			14,92	S	305,00	13-févr.-20	AC
CRRH.02	CRRH-UEMOA 6.10% 2012-2024	10 000	10 000	NC	10 000			59,67	S	305,00	17-janv.-20	AC
CRRH.03	CRRH-UEMOA 6% 2013-2023	10 000	10 000	NC	10 000			193,44	S	300,00	26-oct.-19	AC
CRRH.04	CRRH-UEMOA 6% 2014-2024	10 000	9 950	NC	9 950			86,89	S	300,00	30-déc.-19	AC
CRRH.05	CRRH-UEMOA 5.85% 2015-2025	10 000	10 000	NC	10 000			78,32	S	294,10	4-janv.-20	AC
CRRH.06	CRRH-UEMOA 5.85% 2016-2026	10 000	10 000	NC	10 000			79,48	S	292,50	3-janv.-20	ACD
CRRH.07	CRRH-UEMOA 5.95% 2017-2029	8 750	8 706	NC	8 706.25			137,23	S	260,31	17-nov.-19	AC
CRRH.08	CRRH-UEMOA 5.95% 2018-2030	9 583	9 583	NC	9 583.33			96,59	S	285,10	21-déc.-19	AC
CRRH.09	CRRH-UEMOA 6.05% 2018-2033	9 667	9 667	NC	9 667			99,07	S	292,42	21-déc.-19	AC
SHAF.03	SHELTER AFRIQUE 6.6% 2014-2021	4 000	4 000	NC	4 000			126,58	S	130,92	28-août-19	ACD
<b>TOTAL</b>						<b>0</b>	<b>0</b>					
<b>OBLIGATIONS PIVEES</b>												
ORGT.01	ORAGROUP 6.75% 2013-2019	10 000	10 000	NC	10 000			145,70	S	337,50	4-déc.-19	ACD
SIFC.01	SIFCA 6.90% 2013-2021	10 000	10 000	NC	10 000			25,87	A	676,20	8-août-20	ACD
SNLC.01	SENELEC 6,50% 2018-2025	10 000	9 900	NC	9 900			261,41	S	325,00	27-sept.-19	AC
<b>TOTAL</b>						<b>0</b>	<b>0</b>					
<b>SUKUK ET TITRES ASSIMILES</b>												
SUKCI.S1	SUKUK CI 5.75% 2015-2020	10 000	9 990	NC	9 990			87,85	S	292,29	28-déc.-19	AC
SUKCI.S2	SUKUK CI 5.75% 2016-2023	10 000	10 000	NC	10 000			268,33	S	293,89	7-sept.-19	ACD
SUKSN.S2	SUKUK SN 6% 2016-2026	10 000	10 000	NC	10 000			45,00	S	306,67	26-janv.-20	ACD
SUKTG.S1	SUKUK TG 6.5% 2016-2026	10 000	10 000	NC	10 000			10,27	S	377,99	17-févr.-20	ACD
<b>TOTAL</b>						<b>0</b>	<b>0</b>					

TOTAL - Marché des obligations

86

859 186

Légende :

(\*) (\*) Ex-Coupon couru (##)Cours de référence amorti / Coupon couru Ex-c (\*\*)Ex-marge de profits

Cours du jour: Ouv.: Ouverture Clôt.: Clôture Moy.: Moyen

Type Amort: Type d'Amortissement IF: In Fine AC: Amortissement Constant AD: Amortissement Dégressif ACD: Amortissement Constant Différé

Période: Périodicité de paiement des coupons A: Annuelle S: Semestrielle T: Trimestrielle

Eché.: Échéance de paiement des intérêts

Mentions: NC: Non Coté Ex-c: Ex-coupon ou Ex-droit SP: Suspendu

## INFORMATIONS

### OPERATIONS EN COURS

Emetteur	Opération
UNILEVER CI	Souscription des 9 183 400 actions nouvelles du 26 juillet au 26 août 2019
ETAT DU MALI	Emprunt obligataire "ETAT DU MALI 6,50% 2019-2027" - Première cotation le 05 septembre 2019

### AVIS

Entité	N°	Nature	Objet
BRVM	141-2019	Augmentation de capital	Clôture des souscriptions - Augmentation de capital par apport en numéraire - UNILEVER CI

### COMMUNIQUES

Emetteur	N°	Nature	Objet
----------	----	--------	-------

**QUANTITES RESIDUELLES**

**MARCHE DES ACTIONS**

Symbole	Titre	Quantité résiduelle à l'achat	Cours Achat / Vente		Quantité résiduelle à la vente	Cours de Référence
ABJC	SERVAIR ABIDJAN CI	586	1,105	/ 1,110	99	1 110
BICC	BICI CI	6	3,750	/ 3,845	210	3 850
BNBC	BERNABE CI	10	1,425	/ 1,495	10	1 400
BOAB	BANK OF AFRICA BN	2 771	3,500	/ 3,520	33	3 500
BOABF	BANK OF AFRICA BF	3	3,700	/ 3,725	40	3 730
BOAC	BANK OF AFRICA CI	10	2,655	/ 2,785	720	2 795
BOAM	BANK OF AFRICA ML	490	2,000	/ 2,050	57	2 000
BOAN	BANK OF AFRICA NG	2	3,370	/ 3,380	100	3 400
BOAS	BANK OF AFRICA SENEGAL	1 240	1,655	/ 1,660	1 211	1 660
CABC	SICABLE CI	12	955	/ 995	279	955
CBIBF	CORIS BANK INTERNATIONAL	95	7,200	/ 7,380	229	7 380
CFAC	CFAO MOTORS CI			/ Marché	1 145	470
CIEC	CIE CI	13	1,395	/		1 390
ECOC	ECOBANK COTE D'IVOIRE	68	2,995	/ 3,000	100	2 995
ETIT	ECOBANK TRANS. INCORP. TG	3 176 168	15	/ 16	86 933	16
FTSC	FILTISAC CI	4	1,250	/ 1,275	1 450	1 250
NEIC	NEI-CEDA CI			/ 250	150	255
NSBC	NSIA BANQUE COTE D'IVOIRE	86	3,225	/ 3,255	196	3 255
N TLC	NESTLE CI			/ 700	14	700
ONTBF	ONATEL BF	275	3,810	/ 3,845	100	3 850
ORGT	ORAGROUP TOGO	3 559	3,750	/ 3,975	486	3 975
PALC	PALM CI	243	900	/ 950	132	950
PRSC	TRACTAFRIC MOTORS CI	7	128,000	/ 128,500	67	128 000
SAFC	SAFCA CI			/ 500	717	500
SCRC	SUCRIVOIRE	150	650	/ 670	590	670
SDCC	SOE CI	100	3,050	/ 3,140	150	3 145
SDSC	BOLLORE	861	1,445	/ 1,485	70	1 445
SEMC	CROWN SIEM CI	45	175	/ 180	260	180
SGBC	SOCIETE GENERALE COTE D'IVOIRE	5 263	9,000	/ 9,010	20	9 000
SHEC	VIVO ENERGY CI	94	825	/ 835	522	835
SIBC	SOCIETE IVOIRIENNE DE BANQUE	15	2,305	/ 2,310	160	2 310
SICC	SICOR CI			/ 3,250	345	3 250
SIVC	AIR LIQUIDE CI	280	360	/ 370	194	370
SLBC	SOLIBRA CI	5	37,800	/		40 635
SMBC	SMB CI	30	4,400	/ 4,500	1 152	4 500
SNTS	SONATEL SN	106	16,550	/ 16,595	336	16 595
SOGC	SOGB CI	30	1,805	/ 1,850	221	1 850
SPHC	SAPH CI	100	1,750	/ 1,800	80	1 800
STAC	SETAO CI	1 456	180	/ 185	2 000	180
STBC	SITAB CI			/ 920	5 582	920
SVOC	MOVIS CI			/		2 395
TTLC	TOTAL CI	20	1,410	/ 1,450	143	1 410
TTLS	TOTAL SN	450	1,425	/ 1,450	645	1 450
TTRC	TRITURAF CI-Ste en Liquidation			/		490
UNLC	UNILEVER CI			/		2 500
UNXC	UNIWAX CI	985	1,990	/ 2,000	117	2 000



**QUANTITES RESIDUELLES**

**MARCHE DES DROITS**

Symbole	Titre	Quantité résiduelle à l'achat	Cours Achat / Vente	Quantité résiduelle à la vente	Cours de Référence
---------	-------	-------------------------------	---------------------	--------------------------------	--------------------

**TROISIEME COMPARTIMENT - BRVM PETITES CAPITALISATIONS**

Symbole	Titre	Quantité résiduelle à l'achat	Cours Achat / Vente	Quantité résiduelle à la vente	Cours de Référence
---------	-------	-------------------------------	---------------------	--------------------------------	--------------------

**QUANTITES RESIDUELLES**

**MARCHE DES OBLIGATIONS**

Symbole	Titre	Quantité résiduelle à l'achat	Cours Achat / Vente	Quantité résiduelle à la vente	Cours de Référence
ORGT.O1	ORAGROUP 6.75% 2013-2019	37	10,000 /		10 000
SIFC.O1	SIFCA 6.90% 2013-2021		/		10 000
SNLC.O1	SENELEC 6,50% 2018-2025		/ 10,000	20	9 900
EOM.O1	ETAT DU MALI 6.20% 2016-2023		/		6 666
EOM.O2	Etat du Mali 6.50% 2017-2024		/ 10,000	623	9 975
EOM.O3	ETAT DU MALI 6,50 % 2018-2025		/		10 000
EOS.O4	ETAT SENEGAL 6.70% 2012-2019	162	2,000 /		2 000
EOS.O5	ETAT SENEGAL 6.50% 2013-2023		/		10 000
EOS.O6	ETAT SENEGAL 6.50% 2014-2021		/		5 000
TPTG.O1	TPTG 6,90% 2018-2023	10 000	10,000 /		10 000
TPCI.O25	TPCI 5,95% 2017-2024 A		/ 10,000	500	10 000
TPCI.O26	TPCI 5,95% 2017-2024 B		/		10 000
TPCI.O27	TPCI 6% 2017-2025		/		10 000
TPCI.O28	TPCI 6% 2018 - 2026		/ 10,000	243	10 000
TPCI.O29	TPCI 6% 2018-2026		/ 10,000	9	9 800
TPCI.O30	TPCI 5,95% 2018-2025		/ 10,000	200	10 000
TPCI.O19	TPCI 5.99% 2015-2025		/		10 000
TPCI.O20	TPCI 5.85% 2015-2022		/		10 000
TPCI.O21	TPCI 6% 2016-2028		/		10 000
TPCI.O22	TPCI 5.90% 2016 - 2026		/		9 995
TPCI.O23	TPCI 5.90% 2016-2026		/		10 000
TPCI.O24	TPCI 6.25% 2017-2029		/		9 990
TPBF.O8	TPBF 6,50% 2019-2027		/		10 000
TPBJ.O1	TPBJ 6.50% 2017-2027		/ 10,000	40	9 999
TPBJ.O2	TPBJ 6.50% 2018-2025		/		10 000
TPCI.O16	TPCI 6.55% 2014-2022		/		10 000
TPCI.O17	TPCI 3% 2014-2024		/		10 000
TPCI.O18	TPCI 5.85% 2014-2021		/		10 000
EOS.O7	ETAT SENEGAL 6.30% 2015-2025		/		10 000
TPBF.O3	TPBF 6,50% 2013-2020		/		10 000
TPBF.O4	TPBF 6.50% 2017-2027		/		9 950
TPBF.O5	TPBF 6,50% 2017-2024		/		10 000
TPBF.O6	TPBF 6.50% 2018-2025		/		10 000
TPBF.O7	TPBF 6,50% 2018-2025		/ 10,000	43	9 990
BIDC.O3	BIDC-EBID 6.50% 2014-2021		/		10 000
BIDC.O4	BIDC-EBID 6.10% 2017-2027		/		9 990
BOAD.O12	BOAD 5.95% 2014-2021		/		9 925
CRRH.O1	CRRH-UEMOA 6.10% 2012-2022		/		9 980
CRRH.O2	CRRH-UEMOA 6.10% 2012-2024		/		10 000
CRRH.O3	CRRH-UEMOA 6% 2013-2023		/		10 000
SHAF.O3	SHELTER AFRIQUE 6.6% 2014-2021		/		4 000
CRRH.O4	CRRH-UEMOA 6% 2014-2024		/		9 950
CRRH.O5	CRRH-UEMOA 5.85% 2015-2025		/		10 000
CRRH.O6	CRRH-UEMOA 5.85% 2016-2026		/		10 000
CRRH.O7	CRRH-UEMOA 5.95% 2017-2029		/		8 706
CRRH.O8	CRRH-UEMOA 5.95% 2018-2030		/		9 583
CRRH.O9	CRRH-UEMOA 6.05% 2018-2033		/		9 667

jeudi 22 août 2019

**SUKUK ET TITRES ASSIMILES**

Symbole	Titre	Quantité résiduelle à l'achat	Cours Achat / Vente	Quantité résiduelle à la vente	Cours de Référence
SUKCI.S1	SUKUK CI 5.75% 2015-2020	40	9,990 /		9 990
SUKCI.S2	SUKUK CI 5.75% 2016-2023		/		10 000
SUKSN.S2	SUKUK SN 6% 2016-2026		/		10 000
SUKTG.S1	SUKUK TG 6.5% 2016-2026		/		10 000

**CALENDRIER DES ASSEMBLEES GENERALES**

**ANNEE : 2019**

Société	Nature	Date	Heure	Lieu
SICOR	Ordinaire	28/06/2019	09:30:00	Palm Club Hôtel Abidjan situé à Cocody, angle Boulevard Latrille - Route du Lycée technique
TRACTAFRIC CI	Mixte	28/06/2019	10:00:00	Salons du NOVOTEL ABIDJAN, 10, Avenue du Général de Gaulle
VIVO ENERGY CI	Ordinaire	27/06/2019	14:00:00	Heden Golf Hôtel
SETAO CI	Mixte	27/06/2019	10:00:00	Novotel Hôtel - Abidjan Plateau
BERNABE CI	Ordinaire	27/06/2019	11:00:00	Salle de conférence GEWELS de la CGECI au plateau
CIE CI	Ordinaire	26/06/2019	10:00:00	Patinoire du Sofitel Abidjan Hôtel Ivoire
SITAB	Mixte	26/06/2019	10:30:00	Salle JEWELS de la Maison de l'Entreprise (CGECI) au Plateau
BICI CI	Mixte	25/06/2019	11:00:00	Maison de l'Entreprise (CGECI) sise au Plateau
SAFCA CI	Ordinaire	24/06/2019	10:00:00	Siège de la société, 1,Rue des Carrossiers, Zone 3 C (Face SOCOCE Treichville)
FILTISAC CI	Ordinaire	24/06/2019	15:00:00	Immeuble CRRAE-UMOA, Abidjan Plateau
NESTLE CI	Ordinaire	21/06/2019	10:00:00	LATRILLE EVENTS
UNIWAX CI	Ordinaire	21/06/2019	00:00:00	Salle des fêtes du Sofitel Abidjan Hôtel Ivoire sis à Cocody Boulevard Hassan II
TOTAL	Ordinaire	20/06/2019	10:00:00	Salle de conférence de l'hôtel Radisson Blu à Abidjan
CROWN SIEM CI	Ordinaire	20/06/2019	09:00:00	Siège de la CGECI, sis à la Maison de l'Entreprise, au Plateau, à l'Angle du Boulevard de la République et de l'Avenue Lamblin
AIR LIQUIDE CI	Mixte	19/06/2019	10:00:00	Salle de conférence de l'immeuble CRRAE-UMOA, Abidjan Plateau
SMB	Ordinaire	18/06/2019	09:30:00	CGECI (La maison de l'Entreprise)
SOGB	Ordinaire	14/06/2019	11:00:00	Salle de conférence de l'immeuble CRRAE-UMOA, Abidjan Plateau
CFAO MOTORS CI	Mixte	11/06/2019	09:00:00	Siège social sis à Abidjan, 117, Boulevard de Marseille
SGB CI	Mixte	11/06/2019	09:00:00	Espace Events sis à Abidjan, Cocody 2 Plateaux, Boulevard Latrille
TOTAL SENEGAL S.A.	Ordinaire	05/06/2019	09:00:00	Hôtel Terrou-Bi, Corniche Ouest, Boulevard Martin Luther King à Dakar
NEI-CEDA CI	Ordinaire	29/05/2019	10:00:00	Hôtel TIAMA, Abidjan - Plateau
NSBC	Ordinaire	28/05/2019	10:00:00	Espace Latrille Event sis à Abidjan-Cocody, Deux Plateaux, Boulevard Latrille
ORAGROUP	Ordinaire	23/05/2019	10:00:00	Salle des Fêtes du Sofitel Abidjan, Hôtel Ivoire située au bBoulevard Hassan II
SODECI	Ordinaire	22/05/2019	14:00:00	Espace Events sis à Abidjan, Cocody 2 Plateaux, Boulevard Latrille
PALM CI	Ordinaire	09/05/2019	09:30:00	Salle de Conférence de la CRRAE-UEMOA, sise à Abidjan - Plateau
BOLLORE TRANSPORT & LOGISTICS	Ordinaire	09/05/2019	10:00:00	Salle Kodjo Eboucle du palais de la culture sis à treichville, Avenue Christiani à Abidjan
SAPH CI	Ordinaire	08/05/2019	09:30:00	Salle de Conférence de CRRAE-UEMOA (Versus Bank au Plateau)
SUCRIVOIRE	Ordinaire	03/05/2019	09:30:00	Auditorium de la CRRAE-UMOA sis Abidjan-Plateau (Rue Botreau Roussel)
SIB	Ordinaire	26/04/2019	09:00:00	Maison de l'Entreprise (CGECI), Abidjan-Plateau
CORIS BANK INTERNATIONAL	Mixte	25/04/2019	09:00:00	Hôtel SOPATEL Silmandé SA
ECOBANK TG	Ordinaire	25/04/2019	10:30:00	Salle de Conférence du Centre Panafricain Ecobank, 2365, Boulevard du Mono, Lomé, Togo
SOLIBRA	Ordinaire	24/04/2019	09:00:00	Espace CRISTAL 8, rue du Chevalier de Clieu Zone 4 C << Salle PLATINIUM >> ABIDJAN
BANK OF AFRICA BN	Mixte	23/04/2019	10:00:00	AZALAI Hôtel à Cotonou
BANK OF AFRICA ML	Ordinaire	20/04/2019	09:30:00	Hôtel SALAM à Bamako
BANK OF AFRICA SN	Ordinaire	19/04/2019	09:30:00	Immeuble Elan II, 2eme Etage, Route de Ngor, Zone 12, Almadies à Dakar
ONATEL BF	Mixte	18/04/2019	10:00:00	ROYAL BEACH HOTEL, OUAGADOUGOU
SONATEL	Ordinaire	17/04/2019	10:00:00	Centre International de Conférences Abdou DIOUF (CICAD) à Diamniaio, Dakar
ECOBANK CI	Ordinaire	16/04/2019	10:00:00	Espace Latrille Events sis à Abidjan Cocody Deux Plateaux sur le Boulevard Latrille
BANK OF AFRICA CI	Ordinaire	10/04/2019	10:00:00	Salle Jewels du Patronat Ivoirien (CGECI) à Abidjan Plateau

jeudi 22 août 2019

BANK OF AFRICA NG	Ordinaire	05/04/2019	10:00:00	Centre de formation de la BOA-NIGER (sise à BOA-Siège)
SICABLE	Ordinaire	05/04/2019	09:00:00	Hôtel AZALAI, Bld VGE à ABIDJAN
BANK OF AFRICA BF	Ordinaire	02/04/2019	10:00:00	Salle WAONGO I de l'hôtel LAICO à Ouaga 2000
SERVAIR ABIDJAN CI	Ordinaire	28/03/2019	10:00:00	Salle JEWELS de la Maison de l'Entreprise C.G.E.C.I sise au plateau

OPCVM: FONDS COMMUNS DE PLACEMENT ET SOCIETES D'INVESTISSEMENT A CAPITAL VARIABLE

jeudi 22 août 2019

Sociétés de gestion	Dépositaire	OPCVM	Catégorie	Origine	Valeur Liquidative						
					Précédente		Actuelle		Variation		
					Valeur	Date	Valeur	Date	Date	%	Précédent
<b>QUOTIDIENNES</b>											
AFRICABOURSE ASSET MANAGEMENT	AFRICABOURSE SA	FCP AAM CAPITAL SUR	OCT	5 000	6 872,12	20/08/2019	6 872,68	21/08/2019	10/10/2012	37,45%	0,01%
		FCP AAM EPARGNE CROISSANCE	D	5 000	5 607,70	20/08/2019	5 602,97	21/08/2019	19/11/2012	12,06%	-0,08%
		FCP AAM OBLIGATIS	OMLT	5 000	6 966,97	20/08/2019	6 970,86	21/08/2019	12/09/2012	39,42%	0,06%
		FCP AAM EPARGNE ACTION	A	5 000	2 920,12	20/08/2019	2 924,00	21/08/2019	16/01/2017	-41,52%	0,13%
AFRICAM SA	SBIF	FCP EXPANSIO	D	5 000	8 010,43	20/08/2019	8 002,89	21/08/2019	01/01/2013	60,06%	-0,09%
		FCP SECURITAS	OMLT	5 000	6 154,94	20/08/2019	6 156,42	21/08/2019	01/01/2013	23,13%	0,02%
		FCP VALORIS	A	5 000	5 854,05	20/08/2019	5 845,35	21/08/2019	01/01/2013	16,91%	-0,15%
AFRICAIN DE GESTION D'ACTIFS	SGI AGI	FCP CAPITAL PLUS	D	1 000	1 020,18	02/08/2019	ND	ND	11/03/2019	-	-
		FCP CONFORT PLUS	OMLT	1 000	1 023,67	02/08/2019	ND	ND	11/03/19	-	-
ATLANTIC ASSET MANAGEMENT	ATLANTIQUE FINANCE	FCP ATLANTIQUE CROISSANCE	D	5 000	4 437,15	20/08/2019	4 427,66	21/08/2019	30/05/2015	-11,45%	-0,21%
		FCP ATLANTIQUE SECURITE	OMLT	5 000	5 542,23	20/08/2019	5 543,09	21/08/2019	30/05/2015	10,86%	0,02%
BNI GESTION	BNI FINANCES	FCP CAPITAL CROISSANCE	D	10 000	ND	13/08/2019	ND	ND	14/08/2019	-	-
		FCP OBLIG SECURITE	OMLT	10 000	9 457,00	ND	ND	ND	06/06/2014	-	-
		FCP DYNAMIC SAVINGS	D	10 000	ND	13/08/2019	ND	ND	14/08/2019	-	-
		FCP EMERGENCE	D	5 000	6 611,65	02/08/2019	ND	ND	01/02/2010	-	-
BOA ASSET MANAGEMENT	BOA CAPITAL SECURITIES	FCP Tresu Monea	OCT	25 000 000	31 847 820,83	02/08/2019	ND	ND	01/12/2013	-	-
		FCP "BRM OBLIGATAIRE"	D	10 000	12 923,13	08/09/2014	ND	ND	12/03/2009	-	-
BRM ASSET MANAGEMENT	BRM	FCP "BRM OBLIGATAIRE"	D	10 000	12 057,50	17/10/2014	ND	ND	12/03/2009	-	-
		FCP ACTIONS PHARMACIE	A	1 000	917,72	20/08/2019	918,13	21/08/2019	25/07/14	-8,19%	0,05%
CGF GESTION	CGF BOURSE	FCP AL BARAKA	A	1 000	1 036,83	20/08/2019	1 037,04	21/08/2019	01/03/17	3,70%	0,02%
		FCP AL BARAKA 2	D	1 000	1 022,66	20/08/2019	1 022,65	21/08/2019	25/01/18	2,27%	0,00%
		FCP ASSUR "SENEGAL"	D	1000000	1 140 746,81	20/08/2019	1 137 308,86	21/08/2019	06/07/14	13,73%	-0,30%
		FCP PLACEMENT AVANTAGE	D	1 000	1 404,79	20/08/2019	1 405,13	21/08/2019	29/03/13	40,51%	0,02%
		FCP PLACEMENT CROISSANCE	A	1 000	1 103,08	20/08/2019	1 103,30	21/08/2019	29/03/13	10,33%	0,02%
		FCP HORIZON	D	1 000	1 542,30	20/08/2019	1 546,25	21/08/2019	27/06/09	54,62%	0,26%
		FCP PLACEMENT QUIETUDE	OMLT	1 000	1 336,85	20/08/2019	1 337,01	21/08/2019	29/03/13	33,70%	0,01%
		FCP LIQUIDITE-OPTIMUM	OMLT	10000	10 642,28	20/08/2019	10 645,47	21/08/2019	01/10/17	6,45%	0,030%
		FCP BNDE VALEURS	A	1 000	1 077,84	20/08/2019	1 077,16	21/08/2019	02/09/16	7,72%	-0,063%
		FCP CORIS ACTIONS	A	5 000	4 933,56	26/02/2018	ND	ND	11/11/2014	-	-
		CORIS ASSET MANAGEMENT	CORIS BOURSE	FCP CORIS PERFORMANCE	D	5 000	5 254,01	26/02/2018	ND	ND	11/11/2014
FCP CORIS PERFORMANCE	A			5 000	5 254,01	26/02/2018	ND	ND	11/11/2014	-	-
OAM S.A	SGI TOGO	FCP-1 OPTI PLACEMENT	A	5 000	12 169,47	10/10/2018	ND	ND	01/02/2002	-	-
		FCP-2 OPTI REVENU	OMLT	5 000	6 821,57	10/10/2018	ND	ND	01/02/2002	-	-
		FCP-3 OPTI CAPITAL	D	5 000	16 615,03	10/10/2018	ND	ND	24/01/2003	-	-
SOGESPAR	SOGEBOURSE	FCP SOGEAVENIR	D	500	1 241,00	20/08/2019	1 234,00	21/08/2019	01/10/2002	146,80%	-0,56%
		FCP SOGEDEFI	D	4 888	3 161,00	20/08/2019	3 146,00	21/08/2019	23/12/2014	-35,64%	-0,47%
		FCP SOGEDYNAMIQUE	A	4 888	2 967,00	20/08/2019	2 951,00	21/08/2019	23/12/2014	-39,63%	-0,54%
		FCP SOGEPRIVILEGE	D	4 888	3 625,00	20/08/2019	3 594,00	21/08/2019	23/12/2014	-26,47%	-0,86%
		FCP SOGESECURITE	OMLT	4 888	4 952,00	20/08/2019	4 952,00	21/08/2019	23/12/2014	-1,31%	0,00%
		FCP SOGEVALOR	A	1 000	2 880,00	20/08/2019	2 873,00	21/08/2019	04/06/2002	187,30%	-0,24%
		FCP SOAGA EPARGNE ACTIVE	D	10 000	8 444,19	20/08/2019	8 415,76	21/08/2019	28/10/2016	-15,84%	-0,34%
SOAGA-SA	SGI-BOA CAPITAL SECURITIES	SICAV Abdou DIOUF	D	10 000 000	14 155 576,12	20/08/2019	14 160 047,66	21/08/2019	01/12/2003	41,60%	0,03%
		FCP SOAGA EPARGNE SERENITE	OMLT	10 000	11 600,12	20/08/2019	11 601,64	21/08/2019	28/10/2016	16,02%	0,01%
		FCP SAPHIR DYNAMIQUE	D	5 000	5 036,93	20/08/2019	5 042,15	21/08/2019	28/08/2017	0,84%	0,10%
SAPHIR ASSET MANAGEMENT	SGI BENIN	FCP SAPHIR QUIETUDE	OMLT	5 000	5 721,46	20/08/2019	5 722,34	21/08/2019	28/08/2017	14,45%	0,02%
		FCP SAPHIR QUIETUDE	D	5 000	5 721,46	20/08/2019	5 722,34	21/08/2019	28/08/2017	14,45%	0,02%
SGO MALI FINANCES	SGI MALI SA	FCP NYESIGUI	D	10 000	9 312,09	20/08/2019	9 311,96	21/08/2019	01/07/2018	-6,880%	-0,001%
<b>HEBDOMADAIRES</b>											
BNI GESTION	BNI FINANCES	FCP BNI RETRAITE	D	2 500	3 814,00	06/08/2015	3 855,00	13/08/2015	11/05/2012	54,20%	1,07%
		FCP INITIATIVE SOLIDARITE	D	5 000	3 048,00	31/07/2019	3 080,00	02/08/2019	22/05/2013	-38,40%	1,05%
		FCPE SODEFOR	D	2 500	7 107,00	24/07/2015	7 295,00	06/08/2015	04/01/2010	191,80%	2,65%
PhoenixAfrica Asset Management	Phoenix Capital Management	FCP PAM ACTIONS	A	10 000	8 220,53	25/07/2019	8 139,96	01/08/2019	13/12/2017	-18,60%	-0,98%
		FCP PAM DIVERSIFIE EQUILIBRE	D	10 000	9 515,15	25/07/2019	9 449,75	01/08/2019	13/12/2017	-5,50%	-0,69%
		FCP PAM DIVERSIFIE OBLIGATIONS	D	10 000	10 919,52	25/07/2019	10 930,23	01/08/2019	13/12/2017	9,30%	0,10%
		FCP Global Investors	D	25 000	23 374,92	19/07/2019	23 438,17	26/07/2019	01/12/2012	-6,25%	0,27%
BOA ASSET MANAGEMENT	BOA CAPITAL SECURITIES	FCP Boa Obligations	OMLT	10 000	11 101,16	19/07/2019	11 115,50	26/07/2019	Mars, 2017	11,16%	0,13%
		FCP Boa Actions	A	10 000	8 226,68	19/07/2019	8 192,54	26/07/2019	Jul, 2017	-18,07%	-0,41%
		FCP "SDE"	D	1 000	2 083,36	05/09/2014	ND	ND	14/03/2011	-	-
BRM ASSET MANAGEMENT	CGF GESTION	FCPCR SONATEL	D	1 000	6 071,38	08/08/2019	6 070,97	15/08/2019	19/02/2004	507,10%	-0,01%
		IMPAXIS SECURITIES	D	1 000	1 350,86	14/08/2019	1 349,83	21/08/2019	16/02/2014	35,09%	-0,08%
		FCPE BOURSE	D	1 000	1 335,05	13/08/2019	1 331,77	20/08/2019	25/02/2014	33,18%	-0,25%
		FCP IFC BOAD	OMLT	100 000	106 428,91	09/08/2019	106 518,05	16/08/2019	01/01/2018	6,52%	0,08%
		FCPE DP WORLD DAKAR	D	1 000	1 088,55	12/08/2019	1 088,92	19/08/2019	04/10/2016	8,89%	0,03%
EDC Asset Management	EDC Investment Corporation	FCP ECOBANK UEMOA DIVERSIFIE	D	5 000	6 509,00	24/07/2019	6 529,00	31/07/2019	19/09/2007	30,58%	0,31%
		FCP ECOBANK UEMOA OBLIGATAIRE	OMLT	20 000 000	20 788 664,00	24/07/2019	20 809 015,00	31/07/2019	01/01/2018	39,72%	0,10%
		FCP ECOBANK UEMOA RENDEMENT	OMLT	1 000 000	1 402 474,00	24/07/2019	1 404 327,00	31/07/2019	10/10/2007	40,43%	0,13%
		FCP ECOBANK ACTIONS UEMOA	A	5 000	2 877,00	24/07/2019	2 886,00	31/07/2019	20/04/2016	-42,28%	0,31%
BRIDGE ASSET MANAGEMENT	BRIDGE SECURITIES	FCP BRIDGE INSITUITIONNEL	DIVERSIFIE	25 000 000	25 115 331,42	16/02/2018	25 123 507,60	23/02/2018	02/11/2017	0,49%	0,03%
		FCPE ORANGE MALI	D	10 000	23 682,75	14/08/2019	23 666,31	21/08/2019	03/09/2012	136,66%	-0,07%
SGO MALI FINANCES	SGI MALI SA	FCP TOUNKARANKE	OMLT	100 000	98 643,68	14/08/2019	98 693,26	21/08/2019	01/07/2018	-1,310%	0,050%
ATTJARI ASSET MANAGEMENT	SGI AFRICAINE DE BOURSE	ATTJARI OBLIG	OMLT	10000	12343,43	09/08/2019	12345,14	16/08/2019	13/07/2012	23,45%	0,01%
		ATTJARI LIQUIDITE	OCT	10000	11541,45	09/08/2019	11550,49	16/08/2019	30/08/2013	15,50%	0,08%
		ATTJARI HORIZON	OMLT	10000	12545,86	09/08/2019	12548,12	16/08/2019	30/08/2013	25,48%	0,02%
		ATTJARI ACTIONS	A	10000	8592,31	09/08/2019	8439,55	16/08/2019	21/05/2015	-15,60%	-1,78%
		ATTJARI DIVERSIFIE	D	10000	11535,03	09/08/2019	11486,81	16/08/2019	21/05/2015	14,87%	-0,42%
		ATTJARI INVEST	OMLT	10000	11883,54	09/08/2019	11891,94	16/08/2019	21/01/2016	18,92%	0,07%
		ATTJARI PATRIMOINE	OMLT	10000	12000,1	09/08/2019	12 012,07	16/08/2019	21/01/2016	20,12%	0,10%
<b>MENSUELLES</b>											
BNI GESTION	BNI FINANCES	FCP CNRA	D	2 500	4 308,00	30/06/2015	3 133,00	14/08/2015	29/10/2013	25,32%	-27,27%
		BNI RETRAITE	D	2 500	3 027,00	31/07/2019	3 042,00	02/08/2019	06/06/2014	21,68%	0,50%
		FCP KARIMA ETHIQUE	D	1 000	1 027,00	31/07/2019	1 026,00	02/08/2019	22/05/2013	2,60%	-0,10%

# L'actualité de la BRVM sur nos plateformes digitales

## Infos BRVM

Pour recevoir les informations boursières par SMS, souscrivez :



Côte d'Ivoire : \*430#  
Bénin : \*430\*15#



Côte d'Ivoire : #139#  
Burkina Faso : \*310#



Côte d'Ivoire : \*431#  
Niger : \*512\*9#  
Togo : \*310#

## Site web

[www.brvm.org](http://www.brvm.org)

## Application Mobile

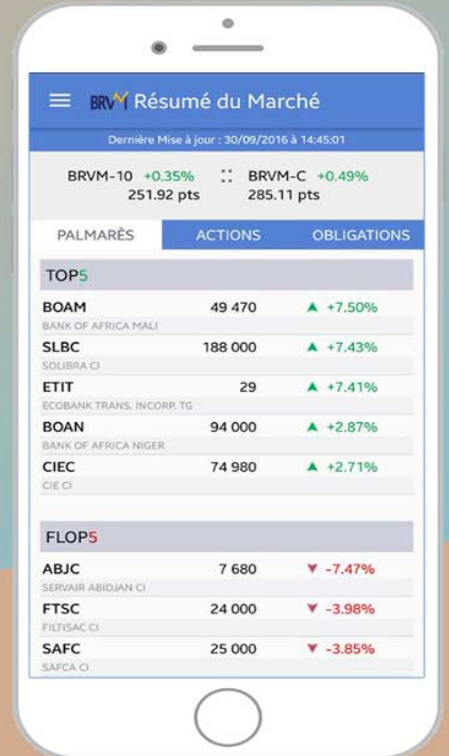

Disponible sur  
 Google play  
Disponible sur  
 App Store



Nous suivre sur :

