

BRVM 10	149,11
Variation Jour	↑ 0,80 %
Variation annuelle	↓ -3,40 %



BULLETIN OFFICIEL DE LA COTE

N° 249

mardi 31 décembre 2019

Site : www.brvm.org

BRVM Composite	159,24
Variation Jour	↑ 1,35 %
Variation annuelle	↓ -7,55 %

Evolution des indices

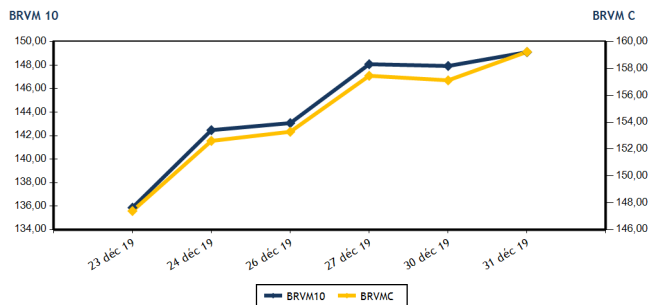

Volumes et valeurs transigés

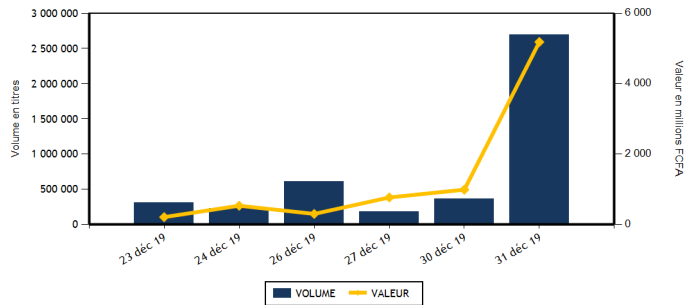

Actions	Niveau	Evol. Jour
Capitalisation boursière (FCFA)(Actions & Droits)	4 740 600 242 893	1,35 %
Volume échangé (Actions & Droits)	2 675 809	631,19 %
Valeur transigée (FCFA) (Actions & Droits)	4 995 184 110	410,43 %
Nombre de titres transigés	35	-5,41 %
Nombre de titres en hausse	21	90,91 %
Nombre de titres en baisse	5	-61,54 %
Nombre de titres inchangés	9	-30,77 %

Obligations	Niveau	Evol. Jour
Capitalisation boursière (FCFA)	4 232 646 444 423	0,25 %
Volume échangé	19 450	1 359,11 %
Valeur transigée (FCFA)	190 492 940	1 986,11 %
Nombre de titres transigés	17	325,00 %
Nombre de titres en hausse	14	1 300,00 %
Nombre de titres en baisse	1	0,00 %
Nombre de titres inchangés	2	0,00 %

PLUS FORTES HAUSSES

Titres	Cours	Evol. Jour	Evol. annuelle
SOGB CI (SOGC)	2 580	7,50 %	12,91 %
FILTISAC CI (FTSC)	1 725	7,48 %	-18,63 %
NSIA BANQUE COTE D'IVOIRE (NSBC)	6 470	7,48 %	7,83 %
CFAO MOTORS CI (CFAC)	435	7,41 %	-32,03 %
VIVO ENERGY CI (SHEC)	800	7,38 %	-15,34 %

PLUS FORTES BAISES

Titres	Cours	Evol. Jour	Evol. annuelle
BANK OF AFRICA ML (BOAM)	1 150	-4,96 %	-53,06 %
TOTAL SN (TTLS)	1 700	-2,86 %	17,24 %
BANK OF AFRICA BN (BOAB)	3 610	-1,10 %	-14,05 %
SERVAIR ABIDJAN CI (ABJC)	1 250	-0,40 %	4,17 %
SOCIETE IVOIRIENNE DE BANQUE (SIBC)	2 820	-0,18 %	4,44 %

INDICES SECTORIELS

Base = 100 au 14 juin 1999	Nombre de sociétés	Valeur	Evol. Jour	Evol. annuelle	Volume	Valeur	PER moyen
BRVM - INDUSTRIE	12	37,66	2,25 %	-34,24 %	70 817	115 575 610	14,29
BRVM - SERVICES PUBLICS	4	495,38	0,75 %	0,01 %	341 951	912 738 755	10,29
BRVM - FINANCES	15	60,99	1,18 %	-9,46 %	85 805	429 133 665	9,17
BRVM - TRANSPORT	2	366,76	0,33 %	-24,61 %	8 503	11 904 500	7,84
BRVM - AGRICULTURE	5	85,88	5,66 %	-32,48 %	20 153	40 865 965	10,19
BRVM - DISTRIBUTION	7	253,26	4,17 %	-5,44 %	2 148 580	3 484 965 615	9,30
BRVM - AUTRES SECTEURS	1	302,30	0,00 %	44,12 %	0	0	9,00
BRVM - PETITES CAPITALISATIONS	-	-	-	-	-	-	-

Indicateurs	1er et 2è Comp.	BRVM PC
PER moyen du marché	10,30	
Taux de rendement moyen du marché	10,11	
Taux de rentabilité moyen du marché	12,04	
Nombre de sociétés cotées	46	
Nombre de lignes obligataires	58	
Volume moyen annuel par séance	3 342,00	
Valeur moyenne annuelle par séance	5 641 024,58	

Indicateurs	1er et 2è Comp.	BRVM PC
Ratio moyen de liquidité	102,91	
Ratio moyen de satisfaction	40,84	
Ratio moyen de tendance	39,69	
Ratio moyen de couverture	251,96	
Taux de rotation moyen du marché	0,25	
Prime de risque du marché	3,21	
Nombre de SGI participantes	29	

Définitions

Volume moyen annuel par séance = Valeur annuel échangé / nombre de séances
 Valeur moyenne annuelle par séance = Valeur annuelle échangée / nombre de séances
 Ratio moyen de liquidité = Moyenne des ratios de liquidité (Titres échangés / Volume des ordres de vente)
 Ratio moyen de satisfaction = Moyenne des ratios de satisfaction (Titres échangés / Volume des ordres d'achat)
 Ratio moyen de tendance = Moyenne des ratios de tendance (Volume des ordres d'achat / Volume des ordres de vente)
 Ratio moyen de couverture = Moyenne des ratios de couverture (Volume des ordres de vente / Volume des ordres d'achat)

Taux moyen de rotation = moyenne des taux de rotation des actions cotées (volume transigé/capi flottante)
 PER moyen du marché = moyenne des PER des actions cotées ayant un PER positif
 Taux de rendement moyen = moyenne des taux de rendement des actions cotées ayant distribué un dividende
 Taux de rentabilité moyen = moyenne des taux de rentabilité des actions cotées
 Prime de risque du marché = (1 / le PER moyen du marché) - le taux de référence actuel des emprunts d'Etat



MARCHE DES ACTIONS

Symbole	Titre	Cours Précédent	Cours du jour		Variation jour	Séance de cotation		Cours Référence	Variation de l'année précédente	Dernier dividende payé		Rdt. Net	PER
			Ouv.	Clôt.		Volume	Valeur			Montant net	Date		
SECTEUR - INDUSTRIE		37,66	points	↑	2,25 %								
CABC	SICABLE CI	625	610	630	0,80 %	3 875	2 421 555	630	-36,36 %	75,00	3-juin-19	11,90 %	4,89
FTSC	FILTISAC CI	1 605	1 725	1 725	7,48 %	44 697	77 102 325	1 725	-18,63 %	110,00	31-juil.-19	6,38 %	14,46
NEIC	NEI-CEDA CI	140	NC	NC	0,00 %			140	-17,65 %	9,00	28-juin-01		2,31
NTLC	NESTLE CI	395	NC	NC	0,00 %			395	-60,89 %	31,50	12-août-11		10,64
SEMC	CROWN SIEM CI	130	NC	NC	0,00 %			130	-56,67 %	16,92	29-sept.-17	13,02 %	
SIVC	AIR LIQUIDE CI	180	185	185	2,78 %	77	14 245	185	-65,42 %	63,00	29-sept.-17	34,05 %	
SLBC	SOLIBRA CI	45 000	NC	NC	0,00 %			45 000	-19,64 %	1 368,00	6-juin-19	3,04 %	56,76
SMBC	SMB CI	2 500	2 500	2 500	0,00 %	813	2 032 500	2 500	-48,72 %	450,00	30-août-19	18,00 %	2,47
STBC	SITAB CI	605	NC	NC	0,00 %			605	-67,03 %	206,20	19-juin-17	34,08 %	
TTRC	TRITURAF CI-Ste en Liquidation	490	SP	SP	0,00 %			490	0,00 %	1 440,00	19-juil.-02		
UNLC	UNILEVER CI	3 500	SP	SP	0,00 %			2 500	-44,79 %	1 233,00	9-juil.-12		
UNXC	UNIWAX CI	1 610	1 500	1 725	7,14 %	21 355	34 004 985	1 725	-15,02 %	181,80	11-juil.-19	10,54 %	8,53
TOTAL						70 817	115 575 610						14,29
SECTEUR - SERVICES PUBLICS		495,38	points	↑	0,75 %								
CIEC	CIE CI	1 510	1 500	1 600	5,96 %	317 491	507 837 250	1 600	10,73 %	79,23	9-août-19	4,95 %	18,18
ONTBF	ONATEL BF	2 700	2 740	2 705	0,19 %	586	1 595 110	2 705	-34,82 %	409,36	3-juin-19	15,13 %	5,78
SDCC	SODE CI	2 800	2 800	2 800	0,00 %	5	14 000	2 800	-27,93 %	270,00	29-oct.-19	9,64 %	8,80
SNTS	SONATEL SN	16 900	16 495	16 995	0,56 %	23 869	403 292 395	16 995	6,22 %	1 500,00	14-mai-19	8,83 %	8,40
TOTAL						341 951	912 738 755						10,29
SECTEUR - FINANCES		60,99	points	↑	1,18 %								
BICC	BICI CI	6 795	6 800	6 800	0,07 %	6 106	41 520 800	6 800	-13,92 %	182,90	17-juil.-19	2,69 %	11,57
BOAB	BANK OF AFRICA BN	3 650	3 650	3 610	-1,10 %	842	3 065 830	3 610	-14,05 %	416,00	22-mai-19	11,52 %	5,75
BOABF	BANK OF AFRICA BF	3 695	3 700	3 790	2,57 %	2 173	8 202 195	3 790	-27,12 %	366,00	2-mai-19	9,66 %	4,82
BOAC	BANK OF AFRICA CI	3 990	3 945	3 995	0,13 %	5 025	20 073 625	3 995	-4,88 %	306,00	20-mai-19	7,66 %	6,83
BOAM	BANK OF AFRICA ML	1 210	1 200	1 150	-4,96 %	1 746	2 102 150	1 150	-53,06 %	271,00	15-mai-19	23,57 %	2,80
BOAN	BANK OF AFRICA NG	3 205	3 205	3 385	5,62 %	4 334	14 599 105	3 385	-13,21 %	385,95	27-mai-19	11,40 %	5,74
BOAS	BANK OF AFRICA SENEGAL	1 545	1 550	1 545	0,00 %	5 558	8 614 255	1 545	-23,51 %	160,00	3-juin-19	10,36 %	3,26
CBIBF	CORIS BANK INTERNATIONAL	8 000	7 500	8 000	0,00 %	861	6 845 970	8 000	-7,99 %	402,00	5-juil.-19	5,03 %	10,44
ECOC	ECOBANK COTE D'IVOIRE	3 990	3 700	3 990	0,00 %	6 685	26 400 160	3 990	-5,90 %	241,00	15-mai-19	6,04 %	10,61
ETIT	ECOBANK TRANS. INCORP. TG	14	14	14	0,00 %	150	2 100	14	-22,22 %	1,21	28-avr.-17	8,63 %	1,39
NSBC	NSIA BANQUE COTE D'IVOIRE	6 020	5 660	6 470	7,48 %	33 106	212 905 635	6 470	7,83 %	194,20	9-juil.-19	3,00 %	12,29
ORGT	ORAGROUP TOGO	4 000	3 995	4 150	3,75 %	14 587	59 028 860	4 150	-1,19 %	56,73	1-juil.-19	1,37 %	9,68
SAFC	SAFCA CI	335	NC	NC	0,00 %			335	55,81 %	23,04	29-juil.-11		40,60
SGBC	SOCIETE GENERALE COTE D'IVOIRE	7 700	7 600	7 700	0,00 %	2 625	20 162 220	7 700	4,05 %	206,00	31-juil.-19	2,68 %	5,73
SIBC	SOCIETE IVOIRIENNE DE BANQUE	2 825	2 825	2 820	-0,18 %	2 007	5 610 760	2 820	4,44 %	252,00	5-juil.-19	8,94 %	6,08
TOTAL						85 805	429 133 665						9,17
SECTEUR - TRANSPORT		366,76	points	↑	0,33 %								
SDSC	BOLLORE	1 495	1 400	1 500	0,33 %	8 503	11 904 500	1 500	-25,00 %	184,00	6-juin-19	12,27 %	7,84
SVOC	MOVIS CI	2 395	SP	SP	0,00 %			2 395	-4,20 %	270,00	5-juil.-99		

TOTAL

8 503

11 904 500

7,84

MARCHE DES ACTIONS

Symbole	Titre	Cours Précédent	Cours du jour		Variation jour	Séance de cotation		Cours Référence	Variation de l'année précédente	Dernier dividende payé		Rdt. Net	PER
			Ouv.	Clôt.		Volume	Valeur			Montant net	Date		
SECTEUR - AGRICULTURE		85,88	points		↑	5,66 %							
PALC	PALM CI	1 695	1 820	1 820	7,37 %	8 877	16 156 140	1 820	-4,21 %	253,47	24-sept.-18	13,93 %	
SCRC	SUCRIVOIRE	590	600	605	2,54 %	1 245	750 225	605	-36,32 %	72,00	28-sept.-18	11,90 %	
SICC	SICOR CI	2 740	NC	NC	0,00 %			2 740	-23,89 %	1 919,00	25-sept.-00		1,66
SOGC	SOGB CI	2 400	2 500	2 580	7,50 %	8 541	22 007 700	2 580	12,91 %	126,00	15-juil.-19	4,88 %	18,72
SPHC	SAPH CI	1 275	1 310	1 310	2,75 %	1 490	1 951 900	1 310	-64,50 %	78,00	27-sept.-18	5,95 %	
TOTAL						20 153	40 865 965						10,19
SECTEUR - DISTRIBUTION		253,26	points		↑	4,17 %							
ABJC	SERVAIR ABIDJAN CI	1 255	1 255	1 250	-0,40 %	605	758 075	1 250	4,17 %	164,96	30-sept.-19	13,20 %	9,04
BNBC	BERNABE CI	700	700	700	0,00 %	416	291 200	700	-70,83 %	45,00	19-juil.-19	6,43 %	2,81
CFAC	CFAO MOTORS CI	405	405	435	7,41 %	119 895	49 831 195	435	-32,03 %	31,50	23-juil.-19	7,24 %	12,16
PRSC	TRACTAFRIC MOTORS CI	2 695	2 695	2 695	0,00 %	222	598 290	2 695	39,11 %	150,36	18-sept.-19	5,58 %	13,71
SHEC	VIVO ENERGY CI	745	745	800	7,38 %	12 861	10 272 720	800	-15,34 %	64,29	2-août-19	8,04 %	9,35
TTLC	TOTAL CI	1 600	1 595	1 700	6,25 %	76 444	128 436 755	1 700	25,46 %	108,40	11-oct.-19	6,38 %	9,29
TTLS	TOTAL SN	1 750	1 690	1 700	-2,86 %	1 938 137	3 294 777 380	1 700	17,24 %	105,30	29-juil.-19	6,19 %	8,73
TOTAL						2 148 580	3 484 965 615						9,30
AUTRES SECTEURS		302,30	points		→	0,00 %							
STAC	SETAO CI	245	NC	NC	0,00 %			245	44,12 %				9,00
TOTAL						0	0						9,00
TOTAL - Marché des actions						2 675 809	4 995 184 110						

MARCHE DES DROITS

Symbole	Titre	Cours Précédent	Cours du jour		Variation jour	Séance de cotation		Cours Référence	Variation depuis l'origine	Parité	Periode de négociation	
			Ouv.	Clôt.		Volume	Valeur				Début	fin
TOTAL												
TOTAL - Marché des droits												

TROISIEME COMPARTIMENT - BRVM PETITES CAPITALISATIONS

Symbole	Titre	Cours Précédent	Cours du jour		Variation jour	Séance de cotation		Cours Référence	Variation depuis l'origine
			Ouv.	Clôt.		Volume	Valeur		
TOTAL									
TOTAL - 3ème Compartiment - BRVM PC									

Légende:
 (#) Fractionnement du titre - Valeur théorique
 Cours du jour: Ouv.: Ouverture Clôt.: Clôture Moy.: Moyen
 Mentions : NC: Non Coté Ex-c: Ex-coupon Ex-d: Ex-droit SP: Suspendu Val-T: Valeur Théorique
 PER = Cours / BNPA selon les données disponibles Rdt. Net: Rendement net (DNPA / Cours)
 Comp.: 1 - Premier Compartiment 2 - Second Compartiment 3 - Compartiment de croissance
 Ratio de liquidité = Titres échangés / Volume des ordres de vente
 : Progression de l'indice sectoriel : Stabilité de l'indice sectoriel : Recul de l'indice sectorie

MARCHE DES OBLIGATIONS

Symbole	Titre	Valeur nominale	Cours Précédent	Cours du jour	Cours Référence	Séance de cotation	Coupon couru	Coupon d'intérêt	Période	Montant net	Eché.	Type Amort
						Volume	Valeur					
OBLIGATIONS D'ETAT												
EOM.01	ETAT DU MALI 6.20% 2016-2023	6 666	6 633	6 732	6 732.66	2	13 465	250,69	A	413,29	23-mai-20	ACD
EOM.02	Etat du Mali 6.50% 2017-2024	10 000	10 000	NC	10 000			452,87	A	650,00	20-avr.-20	AC
EOM.03	ETAT DU MALI 6,50 % 2018-2025	10 000	10 000	NC	10 000			150,96	A	650,00	7-oct.-20	AC
EOM.04	ETAT DU MALI 6,50% 2019-2027	10 000	10 000	NC	10 000			305,46	A	650,00	12-juil.-20	AC
EOS.05	ETAT SENEGAL 6.50% 2013-2023	10 000	9 999	10 000	10 000	2	20 000	273,78	S	325,00	29-janv.-20	ACD
EOS.06	ETAT SENEGAL 6.50% 2014-2021	4 000	4 030	4 040	4 040	50	202 000	24,29	S	130,00	27-mai-20	ACD
EOS.07	ETAT SENEGAL 6.30% 2015-2025	10 000	10 000	10 100	10 100	50	505 000	61,97	S	313,28	25-mai-20	ACD
TPBF.03	TPBF 6,50% 2013-2020	10 000	10 000	NC	10 000			57,14	S	325,00	29-mai-20	ACD
TPBF.04	TPBF 6.50% 2017-2027	10 000	10 000	NC	10 000			271,72	S	326,78	31-janv.-20	ACD
TPBF.05	TPBF 6,50% 2017-2024	10 000	10 000	10 100	10 100	50	505 000	3,55	S	325,00	29-juin-20	ACD
TPBF.06	TPBF 6.50% 2018-2025	10 000	10 000	NC	10 000			46,17	S	325,00	5-juin-20	ACD
TPBF.07	TPBF 6,50% 2018-2025	10 000	10 000	NC	10 000			82,14	S	325,00	15-mai-20	AC
TPBF.08	TPBF 6,50% 2019-2027	10 000	10 000	NC	10 000			97,68	S	323,22	6-mai-20	ACD
TPBF.09	TPBF 6,50% 2019 - 2027	10 000	10 000	NC	10 000			149,18	S	325,00	8-avr.-20	ACD
TPBJ.01	TPBJ 6.50% 2017-2027	10 000	10 060	10 100	10 100	52	525 200	475,96	A	650,00	7-avr.-20	ACD
TPBJ.02	TPBJ 6.50% 2018-2025	10 000	10 100	10 100	10 100	53	535 300	57,14	S	325,00	29-mai-20	AC
TPCI.016	TPCI 6.55% 2014-2022	10 000	9 900	NC	9 900			402,66	A	655,00	20-mai-20	ACD
TPCI.017	TPCI 3% 2014-2024	10 000	10 000	NC	10 000			9,84	S	150,00	19-juin-20	ACD
TPCI.018	TPCI 5.85% 2014-2021	10 000	10 000	NC	10 000			19,18	S	292,50	19-juin-20	ACD
TPCI.019	TPCI 5.99% 2015-2025	10 000	10 000	NC	10 000			378,06	A	599,00	14-mai-20	ACD
TPCI.020	TPCI 5.85% 2015-2022	10 000	10 000	10 000	10 000	18 710	183 360 000	139,06	S	292,50	5-avr.-20	ACD
TPCI.021	TPCI 6% 2016-2028	10 000	9 925	10 000	10 000	2	20 000	437,70	A	600,00	8-avr.-20	ACD
TPCI.022	TPCI 5.90% 2016 - 2026	10 000	9 880	10 000	10 000	2	20 000	320,79	A	590,00	15-juin-20	ACD
TPCI.023	TPCI 5.90% 2016-2026	10 000	10 000	NC	10 000			70,93	A	590,00	17-nov.-20	ACD
TPCI.024	TPCI 6.25% 2017-2029	10 000	10 000	10 100	10 100	50	505 000	157,10	S	312,50	31-mars-20	ACD
TPCI.025	TPCI 5,95% 2017-2024 A	10 000	10 000	NC	10 000			110,55	S	297,50	24-avr.-20	ACD
TPCI.026	TPCI 5,95% 2017-2024 B	10 000	10 000	NC	10 000			83,37	S	297,50	10-mai-20	ACD
TPCI.027	TPCI 6% 2017-2025	10 000	10 000	NC	10 000			3,28	S	300,00	29-juin-20	ACD
TPCI.028	TPCI 6% 2018 - 2026	10 000	10 000	10 100	10 100	64	641 100	247,54	A	600,00	2-août-20	ACD
TPCI.029	TPCI 6% 2018-2026	10 000	10 000	NC	10 000			119,67	A	600,00	19-oct.-20	ACD
TPCI.030	TPCI 5,95% 2018-2025	10 000	10 000	NC	10 000			29,26	S	297,50	13-juin-20	ACD
TPCI.031	TPCI 5,75% 2019-2026	10 000	10 000	NC	10 000			304,78	A	575,00	20-juin-20	ACD
TPCI.032	TPCI 2,23% 2019-2026	10 000		NC				0,00	A	0,00	20-juin-20	ACD
TPCI.033	TPCI 5.75% 2019-2026	10 000	10 000	NC	10 000			449,32	A	575,00	20-mars-20	ACD
TPCI.034	TPCI 6% 2019-2029	10 000	10 000	NC	10 000			468,85	A	600,00	20-mars-20	ACD
TPNE.01	TRESOR PUBLIC DU NIGER 6,50% 2019-2026	10 000	10 100	NC	10 100			493,72	A	650,00	28-mars-20	ACD
TPNE.02	TRESOR PUBLIC DU NIGER 6,50% 2019 - 2026	10 000	10 100	NC	10 100			269,95	A	650,00	1-août-20	ACD
TPTG.01	TPTG 6,90% 2018-2023	10 000	10 000	10 100	10 100	60	606 000	296,25	S	345,00	26-janv.-20	AC
TOTAL						19 147	187 458 065					
OBLIGATIONS REGIONALES												
BIDC.03	BIDC-EBID 6.50% 2014-2021	10 000	10 000	9 975	9 975	57	568 575	167,86	S	325,00	28-mars-20	ACD
BIDC.04	BIDC-EBID 6.10% 2017-2027	10 000	10 000	NC	10 000			330,00	A	610,00	16-juin-20	ACD
BOAD.012	BOAD 5.95% 2014-2021	10 000	9 999	10 000	10 000	96	960 000	8,13	A	595,00	26-déc.-20	ACD
CRRH.01	CRRH-UEMOA 6.10% 2012-2022	10 000	9 980	NC	9 980			232,07	S	305,00	13-févr.-20	AC
CRRH.02	CRRH-UEMOA 6.10% 2012-2024	10 000	10 000	NC	10 000			276,82	S	305,00	17-janv.-20	AC
CRRH.03	CRRH-UEMOA 6% 2013-2023	10 000	10 000	NC	10 000			108,20	S	300,00	26-avr.-20	AC
CRRH.04	CRRH-UEMOA 6% 2014-2024	10 000	9 950	NC	9 950			1,64	S	300,00	30-juin-20	AC
CRRH.05	CRRH-UEMOA 5.85% 2015-2025 (*)	10 000	9 980	NC	9 980			287,70	S	294,10	4-janv.-20	AC
CRRH.06	CRRH-UEMOA 5.85% 2016-2026 (*)	10 000	10 000	NC	10 000			287,73	S	292,50	3-janv.-20	ACD
CRRH.07	CRRH-UEMOA 5.95% 2017-2029	8 333	8 333	NC	8 333			59,94	S	247,92	17-mai-20	AC
CRRH.08	CRRH-UEMOA 5.95% 2018-2030	9 167	9 145	NC	9 144.67			14,90	S	272,71	21-juin-20	AC
CRRH.09	CRRH-UEMOA 6.05% 2018-2033	9 333	9 333	NC	9 333			15,43	S	282,33	21-juin-20	AC
SHAF.03	SHELTER AFRIQUE 6.6% 2014-2021	3 000	3 000	NC	3 000			67,62	S	99,54	28-févr.-20	ACD
TOTAL						153	1 528 575					

mardi 31 décembre 2019

OBLIGATIONS PRIVEES

BHSN.O1	DIASPORA BONDS BHS 6,25% 2019-2024	10 000	10 000	NC	10 000			297,13	S	314,21	10-janv.-20	ACD
SIFC.O1	SIFCA 6.90% 2013-2021	10 000	10 000	NC	10 000			267,89	A	676,20	8-août-20	ACD
SNLC.O1	SENELEC 6,50% 2018-2025	10 000	10 100	NC	10 100			169,64	S	325,00	27-mars-20	AC
TOTAL								0		0		

SUKUK ET TITRES ASSIMILES

SUKCI.S1	SUKUK CI 5.75% 2015-2020	10 000	9 990	NC	9 990			4,79	S	292,29	28-juin-20	AC
SUKCI.S2	SUKUK CI 5.75% 2016-2023	10 000	10 000	NC	10 000			183,68	S	290,69	7-mars-20	ACD
SUKSN.S2	SUKUK SN 6% 2016-2026	10 000	10 050	10 100	10 100	100	1 001 300	263,33	S	306,67	26-janv.-20	ACD
SUKTG.S1	SUKUK TG 6.5% 2016-2026	10 000	10 000	10 100	10 100	50	505 000	279,39	S	377,99	17-févr.-20	ACD
TOTAL								150		1 506 300		
TOTAL - Marché des obligations								19 450		190 492 940		

Légende :
 (#) (*) Ex-Coupon couru (#)Cours de référence amorti / Coupon couru Ex-c (#)Ex-marge de profits
 Cours du jour: Ouv.: Ouverture Clôt.: Clôture Moy.: Moyen
 Type Amort: Type d'Amortissement IF: In Fine AC: Amortissement Constant AD: Amortissement Dégressif ACD: Amortissement Constant Différé
 Période: Périodicité de paiement des coupons A: Annuelle S: Semestrielle T: Trimestrielle
 Eché.: Échéance de paiement des intérêts
 Mentions: NC: Non Coté Ex-c: Ex-coupon ou Ex-droit SP: Suspendu

INFORMATIONS

OPERATIONS EN COURS

Emetteur	Opération
TPCI	Emprunt obligataire "TPCI 5,75% 2019-2026" (TPCI.O36) - Première cotation le 07 Janvier 2020
TPCI	Emprunt obligataire "TPCI 5,75% 2019-2026" (TPCI.O35) - Première cotation le 07 Janvier 2020

AVIS

Entité	N°	Nature	Objet
BRVM	215-2019	Transactions Sur Dossier	Transactions Sur Dossier

COMMUNIQUES

Emetteur	N°	Nature	Objet
BHS	20191231	Notation Financière	Notation financière - BHS

QUANTITES RESIDUELLES
MARCHE DES ACTIONS

Symbole	Titre	Quantité résiduelle à l'achat	Cours Achat / Vente			Quantité résiduelle à la vente	Cours de Référence
ABJC	SERVAIR ABIDJAN CI	92	1,250	/	1,255	301	1 250
BICC	BICI CI	5	6,290	/	6,800	13	6 800
BNBC	BERNABE CI	25	650	/	700	1 195	700
BOAB	BANK OF AFRICA BN	42	3,570	/	3,610	109	3 610
BOABF	BANK OF AFRICA BF	400	3,695	/	3,790	69	3 790
BOAC	BANK OF AFRICA CI			/	3,995	274	3 995
BOAM	BANK OF AFRICA ML			/	1,150	4	1 150
BOAN	BANK OF AFRICA NG	2	3,300	/	3,385	748	3 385
BOAS	BANK OF AFRICA SENEGAL	125	1,545	/	1,550	6 101	1 545
CABC	SICABLE CI	710	600	/	630	10 633	630
CBIBF	CORIS BANK INTERNATIONAL			/	7,400	10	8 000
CFAC	CFAO MOTORS CI	136 716	435	/			435
CIEC	CIE CI			/	1,605	5	1 600
ECOC	ECOBANK COTE D'IVOIRE			/	Marché	871	3 990
ETIT	ECOBANK TRANS. INCORP. TG	1 320 428	13	/	14	193 594	14
FTSC	FILTISAC CI			/			1 725
NEIC	NEI-CEDA CI	1 010	140	/	145	120	140
NSBC	NSIA BANQUE COTE D'IVOIRE			/	6,470	3 879	6 470
N TLC	NESTLE CI	50	395	/	400	1 723	395
ONTBF	ONATEL BF	738	2,705	/	2,730	37	2 705
ORGT	ORAGROUP TOGO	1 490	3,950	/	4,200	10 000	4 150
PALC	PALM CI	21 002	Marché	/			1 820
PRSC	TRACTAFRIC MOTORS CI	14 878	2,695	/	2,895	12	2 695
SAFC	SAFCA CI			/	330	100	335
SCRC	SUCRIVOIRE	2 882	605	/			605
SDCC	SODE CI	4 793	2,700	/	2,800	3 484	2 800
SDSC	BOLLORE	300	1,400	/	1,500	4 770	1 500
SEMC	CROWN SIEM CI			/	130	4 602	130
SGBC	SOCIETE GENERALE COTE D'IVOIRE	2 374	7,700	/	7,750	1 922	7 700
SHEC	VIVO ENERGY CI	59 185	800	/			800
SIBC	SOCIETE IVOIRIENNE DE BANQUE	23	2,700	/	2,820	95	2 820
SICC	SICOR CI	12	2,535	/	2,740	3	2 740
SIVC	AIR LIQUIDE CI	600	Marché	/			185
SLBC	SOLIBRA CI	3	43,000	/	44,500	1	45 000
SMBC	SMB CI	491	2,400	/	2,500	95	2 500
SNTS	SONATEL SN	200	16,005	/	16,995	1 597	16 995
SOGC	SOGB CI	756	2,580	/			2 580
SPHC	SAPH CI	3 510	1,310	/	1,370	500	1 310
STAC	SETAO CI	208	240	/	260	4 000	245
STBC	SITAB CI	100	600	/	635	3 743	605
SVOC	MOVIS CI			/			2 395
TTLC	TOTAL CI	30 218	1,700	/	1,715	1 000	1 700
TTLS	TOTAL SN			/	1,700	1 250	1 700
TTRC	TRITURAF CI-Ste en Liquidation			/			490
UNLC	UNILEVER CI			/			2 500
UNXC	UNIWAX CI	79 764	1,725	/			1 725

QUANTITES RESIDUELLES

MARCHE DES DROITS

Symbole	Titre	Quantité résiduelle à l'achat	Cours Achat / Vente	Quantité résiduelle à la vente	Cours de Référence
---------	-------	-------------------------------	---------------------	--------------------------------	--------------------

TROISIEME COMPARTIMENT - BRVM PETITES CAPITALISATIONS

Symbole	Titre	Quantité résiduelle à l'achat	Cours Achat / Vente	Quantité résiduelle à la vente	Cours de Référence
---------	-------	-------------------------------	---------------------	--------------------------------	--------------------

QUANTITES RESIDUELLES

MARCHE DES OBLIGATIONS

Symbole	Titre	Quantité résiduelle à l'achat	Cours Achat / Vente	Quantité résiduelle à la vente	Cours de Référence
BHSN.01	DIASPORA BONDS BHS 6,25% 2019-2024		/		10 000
SIFC.01	SIFCA 6.90% 2013-2021		/		10 000
SNLC.01	SENELEC 6,50% 2018-2025		/		10 100
EOM.01	ETAT DU MALI 6.20% 2016-2023		/ 6,732.66	1	6 733
EOM.02	Etat du Mali 6.50% 2017-2024		/		10 000
EOM.03	ETAT DU MALI 6,50 % 2018-2025		/ 10,000	70	10 000
EOM.04	ETAT DU MALI 6,50% 2019-2027		/		10 000
EOS.05	ETAT SENEGAL 6.50% 2013-2023		/ 10,000	30	10 000
EOS.06	ETAT SENEGAL 6.50% 2014-2021		/ 4,040	200	4 040
TPNE.02	TRESOR PUBLIC DU NIGER 6,50% 2019 - 2026		/		10 100
TPTG.01	TPTG 6,90% 2018-2023		/		10 100
TPCI.030	TPCI 5,95% 2018-2025	4	10,000 /		10 000
TPCI.031	TPCI 5,75% 2019-2026		/		10 000
TPCI.032	TPCI 2,23% 2019-2026		/		10 000
TPCI.033	TPCI 5.75% 2019-2026		/		10 000
TPCI.034	TPCI 6% 2019-2029		/ 10,000	118	10 000
TPNE.01	TRESOR PUBLIC DU NIGER 6,50% 2019-2026		/		10 100
TPCI.024	TPCI 6.25% 2017-2029		/ 10,100	25	10 100
TPCI.025	TPCI 5,95% 2017-2024 A		/		10 000
TPCI.026	TPCI 5,95% 2017-2024 B		/ 10,000	150	10 000
TPCI.027	TPCI 6% 2017-2025		/		10 000
TPCI.028	TPCI 6% 2018 - 2026		/ 10,100	189	10 100
TPCI.029	TPCI 6% 2018-2026		/ 10,000	140	10 000
TPCI.018	TPCI 5.85% 2014-2021		/		10 000
TPCI.019	TPCI 5.99% 2015-2025		/		10 000
TPCI.020	TPCI 5.85% 2015-2022		/ 10,000	11 918	10 000
TPCI.021	TPCI 6% 2016-2028	1	10,000 /		10 000
TPCI.022	TPCI 5.90% 2016 - 2026		/ 10,000	3	10 000
TPCI.023	TPCI 5.90% 2016-2026		/		10 000
TPBF.08	TPBF 6,50% 2019-2027		/		10 000
TPBF.09	TPBF 6,50% 2019 - 2027	125	9,800 /		10 000
TPBJ.01	TPBJ 6.50% 2017-2027		/ 10,100	248	10 100
TPBJ.02	TPBJ 6.50% 2018-2025		/ 10,100	97	10 100
TPCI.016	TPCI 6.55% 2014-2022		/		9 900
TPCI.017	TPCI 3% 2014-2024		/		10 000
EOS.07	ETAT SENEGAL 6.30% 2015-2025		/ 10,100	350	10 100
TPBF.03	TPBF 6,50% 2013-2020		/		10 000
TPBF.04	TPBF 6.50% 2017-2027		/ 9,999	800	10 000
TPBF.05	TPBF 6,50% 2017-2024		/ 10,100	45	10 100
TPBF.06	TPBF 6.50% 2018-2025		/		10 000
TPBF.07	TPBF 6,50% 2018-2025	37	10,000 /		10 000
BIDC.03	BIDC-EBID 6.50% 2014-2021		/		9 975
BIDC.04	BIDC-EBID 6.10% 2017-2027		/		10 000
BOAD.012	BOAD 5.95% 2014-2021		/		10 000
CRRH.01	CRRH-UEMOA 6.10% 2012-2022		/		9 980
CRRH.02	CRRH-UEMOA 6.10% 2012-2024		/		10 000
CRRH.03	CRRH-UEMOA 6% 2013-2023		/		10 000
SHAF.03	SHELTER AFRIQUE 6.6% 2014-2021		/		3 000
CRRH.04	CRRH-UEMOA 6% 2014-2024		/		9 950

mardi 31 décembre 2019

CRRH.O5	CRRH-UEMOA 5.85% 2015-2025		/			9 980
CRRH.O6	CRRH-UEMOA 5.85% 2016-2026		/			10 000
CRRH.O7	CRRH-UEMOA 5.95% 2017-2029		/	8,333	20	8 333
CRRH.O8	CRRH-UEMOA 5.95% 2018-2030		/			9 145
CRRH.O9	CRRH-UEMOA 6.05% 2018-2033		/			9 333

SUKUK ET TITRES ASSIMILES

Symbole	Titre	Quantité résiduelle à l'achat	Cours Achat / Vente	Quantité résiduelle à la vente	Cours de Référence	
SUKCI.S1	SUKUK CI 5.75% 2015-2020		/		9 990	
SUKCI.S2	SUKUK CI 5.75% 2016-2023		/		10 000	
SUKSN.S2	SUKUK SN 6% 2016-2026		/	10,100	287	10 100
SUKTG.S1	SUKUK TG 6.5% 2016-2026		/	10,100	250	10 100

CALENDRIER DES ASSEMBLEES GENERALES

ANNEE : 2019

Société	Nature	Date	Heure	Lieu
NSBC	Extraordinaire	18/10/2019	10:00:00	Espace Latrille Event sis à Abidjan-Cocody, Deux Plateaux, Boulevard Latrille, à proximité du Carrefour Duncan
MOVIS CI	Ordinaire	14/10/2019	09:00:00	Siège social de MOVIS CI, Vridi, Zone Industrielle, Rue des Conteneurs
SICOR	Ordinaire	28/06/2019	09:30:00	Palm Club Hôtel Abidjan situé à Cocody, angle Boulevard Latrille - Route du Lycée technique
TRACTAFRIC CI	Mixte	28/06/2019	10:00:00	Salons du NOVOTEL ABIDJAN, 10, Avenue du Général de Gaulle
VIVO ENERGY CI	Ordinaire	27/06/2019	14:00:00	Heden Golf Hôtel
SETAO CI	Mixte	27/06/2019	10:00:00	Novotel Hôtel - Abidjan Plateau
BERNABE CI	Ordinaire	27/06/2019	11:00:00	Salle de conférence GEWELS de la CGECI au plateau
CIE CI	Ordinaire	26/06/2019	10:00:00	Patinoire du Sofitel Abidjan Hôtel Ivoire
SITAB	Mixte	26/06/2019	10:30:00	Salle JEWELS de la Maison de l'Entreprise (CGECI) au Plateau
BICI CI	Mixte	25/06/2019	11:00:00	Maison de l'Entreprise (CGECI) sise au Plateau
SAFCA CI	Ordinaire	24/06/2019	10:00:00	Siège de la société, 1, Rue des Carrossiers, Zone 3 C (Face SOCOCE Treichville)
FILTISAC CI	Ordinaire	24/06/2019	15:00:00	Immeuble CRRAE-UMOA, Abidjan Plateau
NESTLE CI	Ordinaire	21/06/2019	10:00:00	LATRILLE EVENTS
UNIWAX CI	Ordinaire	21/06/2019	00:00:00	Salle des fêtes du Sofitel Abidjan Hôtel Ivoire sis à Cocody Boulevard Hassan II
TOTAL	Ordinaire	20/06/2019	10:00:00	Salle de conférence de l'hôtel Radisson Blu à Abidjan
CROWN SIEM CI	Ordinaire	20/06/2019	09:00:00	Siège de la CGECI, sis à la Maison de l'Entreprise, au Plateau, à l'Angle du Boulevard de la République et de l'Avenue Lamblin
AIR LIQUIDE CI	Mixte	19/06/2019	10:00:00	Salle de conférence de l'immeuble CRRAE-UMOA, Abidjan Plateau
SMB	Ordinaire	18/06/2019	09:30:00	CGECI (La maison de l'Entreprise)
SOGB	Ordinaire	14/06/2019	11:00:00	Salle de conférence de l'immeuble CRRAE-UMOA, Abidjan Plateau
CFAO MOTORS CI	Mixte	11/06/2019	09:00:00	Siège social sis à Abidjan, 117, Boulevard de Marseille
SGB CI	Mixte	11/06/2019	09:00:00	Espace Events sis à Abidjan, Cocody 2 Plateaux, Boulevard Latrille
TOTAL SENEGAL S.A.	Ordinaire	05/06/2019	09:00:00	Hôtel Terrou-Bi, Corniche Ouest, Boulevard Martin Luther King à Dakar
NEI-CEDA CI	Ordinaire	29/05/2019	10:00:00	Hôtel TIAMA, Abidjan - Plateau
NSBC	Ordinaire	28/05/2019	10:00:00	Espace Latrille Event sis à Abidjan-Cocody, Deux Plateaux, Boulevard Latrille
ORAGROUP	Ordinaire	23/05/2019	10:00:00	Salle des Fêtes du Sofitel Abidjan, Hôtel Ivoire située au bBoulevard Hassan II
SODECI	Ordinaire	22/05/2019	14:00:00	Espace Events sis à Abidjan, Cocody 2 Plateaux, Boulevard Latrille
PALM CI	Ordinaire	09/05/2019	09:30:00	Salle de Conférence de la CRRAE-UEMOA, sise à Abidjan - Plateau
BOLLORE TRANSPORT & LOGISTICS	Ordinaire	09/05/2019	10:00:00	Salle Kodjo Eboucle du palais de la culture sis à treichville, Avenue Christiani à Abidjan
SAPH CI	Ordinaire	08/05/2019	09:30:00	Salle de Conférence de CRRAE-UEMOA (Versus Bank au Plateau)
SUCRIVOIRE	Ordinaire	03/05/2019	09:30:00	Auditorium de la CRRAE-UMOA sis Abidjan-Plateau (Rue Botreau Roussel)
SIB	Ordinaire	26/04/2019	09:00:00	Maison de l'Entreprise (CGECI), Abidjan-Plateau
CORIS BANK INTERNATIONAL	Mixte	25/04/2019	09:00:00	Hôtel SOPATEL Silmandé SA
ECOBANK TG	Ordinaire	25/04/2019	10:30:00	Salle de Conférence du Centre Panafricain Ecobank, 2365, Boulevard du Mono, Lomé, Togo
SOLIBRA	Ordinaire	24/04/2019	09:00:00	Espace CRISTAL 8, rue du Chevalier de Clieu Zone 4 C << Salle PLATINIUM >> ABIDJAN
BANK OF AFRICA BN	Mixte	23/04/2019	10:00:00	AZALAI Hôtel à Cotonou
BANK OF AFRICA ML	Ordinaire	20/04/2019	09:30:00	Hôtel SALAM à Bamako
BANK OF AFRICA SN	Ordinaire	19/04/2019	09:30:00	Immeuble Elan II, 2eme Etage, Route de Ngor, Zone 12, Almadies à Dakar
ONATEL BF	Mixte	18/04/2019	10:00:00	ROYAL BEACH HOTEL, OUAGADOUGOU

mardi 31 décembre 2019

SONATEL	Ordinaire	17/04/2019	10:00:00	Centre International de Conférences Abdou DIOUF (CICAD) à Diamniao, Dakar
ECOBANK CI	Ordinaire	16/04/2019	10:00:00	Espace Latrille Events sis à Abidjan Cocody Deux Plateaux sur le Boulevard Latrille
BANK OF AFRICA CI	Ordinaire	10/04/2019	10:00:00	Salle Jewels du Patronat Ivoirien (CGECI) à Abidjan Plateau
BANK OF AFRICA NG	Ordinaire	05/04/2019	10:00:00	Centre de formation de la BOA-NIGER (sise à BOA-Siège)
SICABLE	Ordinaire	05/04/2019	09:00:00	Hôtel AZALAI, Bld VGE à ABIDJAN
BANK OF AFRICA BF	Ordinaire	02/04/2019	10:00:00	Salle WAONGO I de l'hôtel LAICO à Ouaga 2000
SERVAIR ABIDJAN CI	Ordinaire	28/03/2019	10:00:00	Salle JEWELS de la Maison de l'Entreprise C.G.E.C.I sise au plateau

L'actualité de la BRVM sur nos plateformes digitales

Infos BRVM

Pour recevoir les informations boursières par SMS, souscrivez :



Côte d'Ivoire : *430#
Bénin : *430*15#



Côte d'Ivoire : #139#
Burkina Faso : *310#



Côte d'Ivoire : *431#
Niger : *512*9#
Togo : *310#

Site web

www.brvm.org

Application Mobile

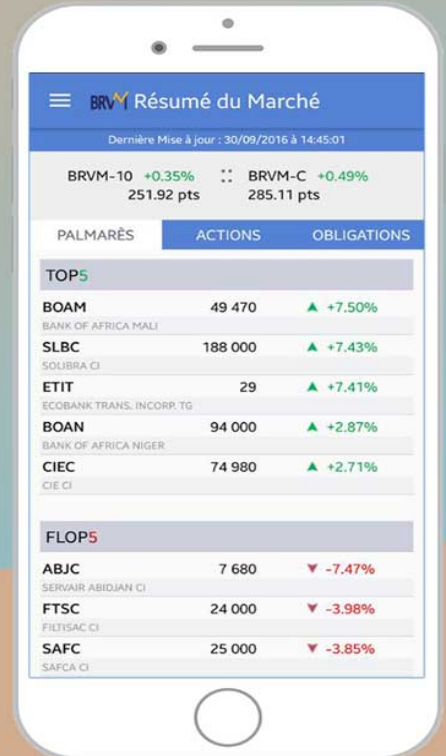

Disponible sur
 Google play

Disponible sur
 App Store



Nous suivre sur :

