

BRVM 10	121,72
Variation Jour	↓ -0,51 %
Variation annuelle	↓ -18,37 %



BULLETIN OFFICIEL DE LA COTE

N° 138

lundi 20 juillet 2020

Site : www.brvm.org

BRVM Composite	129,72
Variation Jour	↓ -0,70 %
Variation annuelle	↓ -18,54 %

Evolution des indices

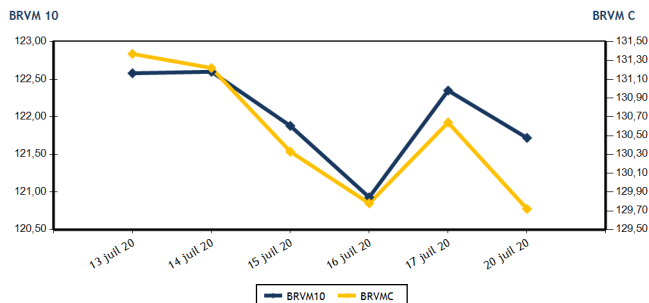

Volumes et valeurs transigés

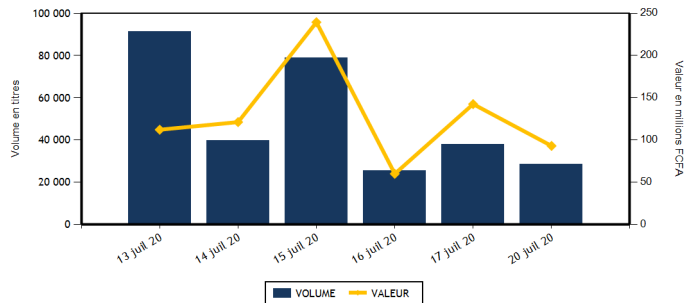

Actions	Niveau	Evol. Jour
Capitalisation boursière (FCFA)(Actions & Droits)	3 897 710 890 236	-0,70 %
Volume échangé (Actions & Droits)	28 139	-23,39 %
Valeur transigée (FCFA) (Actions & Droits)	89 117 792	-31,81 %
Nombre de titres transigés	36	2,86 %
Nombre de titres en hausse	5	-64,29 %
Nombre de titres en baisse	21	75,00 %
Nombre de titres inchangés	10	11,11 %

Obligations	Niveau	Evol. Jour
Capitalisation boursière (FCFA)	5 115 528 251 150	0,09 %
Volume échangé	407	-65,74 %
Valeur transigée (FCFA)	3 900 876	-66,94 %
Nombre de titres transigés	5	-16,67 %
Nombre de titres en hausse	2	0,00 %
Nombre de titres en baisse	2	
Nombre de titres inchangés	1	-75,00 %

PLUS FORTES HAUSSES

Titres	Cours	Evol. Jour	Evol. annuelle
AIR LIQUIDE CI (SIVC)	200	2,56 %	8,11 %
SUCRIVOIRE (SCRC)	505	1,00 %	-16,53 %
CORIS BANK INTERNATIONAL (CBIBF)	7 345	0,62 %	-8,19 %
BANK OF AFRICA NG (BOAN)	3 415	0,15 %	0,89 %
ORAGROUP TOGO (ORGT)	3 900	0,13 %	-7,14 %

PLUS FORTES BAISES

Titres	Cours	Evol. Jour	Evol. annuelle
NSIA BANQUE COTE D'IVOIRE (NSBC)	3 385	-7,39 %	-47,68 %
SERVAIR ABIDJAN CI (ABJC)	1 090	-7,23 %	-12,80 %
CROWN SIEM CI (SEMC)	205	-6,82 %	57,69 %
FILTISAC CI (FTSC)	1 200	-6,25 %	-30,43 %
SAFCA CI (SAFC)	300	-6,25 %	-10,45 %

INDICES SECTORIELS

Base = 100 au 14 juin 1999	Nombre de sociétés	Valeur	Evol. Jour	Evol. annuelle	Volume	Valeur	PER moyen
BRVM - INDUSTRIE	12	33,47	-1,06 %	-11,13 %	5 681	6 715 870	54,02
BRVM - SERVICES PUBLICS	4	381,91	-0,65 %	-22,91 %	4 657	43 230 495	8,19
BRVM - FINANCES	15	52,30	-0,61 %	-14,25 %	10 180	30 380 942	5,80
BRVM - TRANSPORT	2	329,77	-0,36 %	-10,09 %	277	373 180	7,80
BRVM - AGRICULTURE	5	57,05	-2,33 %	-33,57 %	1 392	2 090 440	5,35
BRVM - DISTRIBUTION	7	205,05	-0,73 %	-19,04 %	5 952	6 326 865	10,07
BRVM - AUTRES SECTEURS	1	252,95	0,00 %	-16,32 %	0	0	3,18
BRVM - PETITES CAPITALISATIONS	-	-	-	-	-	-	-

Indicateurs	1er et 2è Comp.	BRVM PC
PER moyen du marché	9,63	
Taux de rendement moyen du marché	10,46	
Taux de rentabilité moyen du marché	10,88	
Nombre de sociétés cotées	46	
Nombre de lignes obligataires	68	
Volume moyen annuel par séance	2 337,00	
Valeur moyenne annuelle par séance	3 608 797,64	

Indicateurs	1er et 2è Comp.	BRVM PC
Ratio moyen de liquidité	1,11	
Ratio moyen de satisfaction	27,72	
Ratio moyen de tendance	2 502,24	
Ratio moyen de couverture	4,00	
Taux de rotation moyen du marché	0,00	
Prime de risque du marché	-0,70	
Nombre de SGI participantes	25	

Définitions

Volume moyen annuel par séance = Valeur annuel échangé / nombre de séances
 Valeur moyenne annuelle par séance = Valeur annuelle échangée / nombre de séances
 Ratio moyen de liquidité = Moyenne des ratios de liquidité (Titres échangés / Volume des ordres de vente)
 Ratio moyen de satisfaction = Moyenne des ratios de satisfaction (Titres échangés / Volume des ordres d'achat)
 Ratio moyen de tendance = Moyenne des ratios de tendance (Volume des ordres d'achat / Volume des ordres de vente)
 Ratio moyen de couverture = Moyenne des ratios de couverture (Volume des ordres de vente / Volume des ordres d'achat)

Taux moyen de rotation = moyenne des taux de rotation des actions cotées (volume transigé / capi flottante)
 PER moyen du marché = moyenne des PER des actions cotées ayant un PER positif
 Taux de rendement moyen = moyenne des taux de rendement des actions cotées ayant distribué un dividende
 Taux de rentabilité moyen = moyenne des taux de rentabilité des actions cotées
 Prime de risque du marché = (1 / le PER moyen du marché) - le taux de référence actuel des emprunts d'Etat



BRVM - BOURSE REGIONALE DES VALEURS MOBILIERES
 BRVM - Société Anonyme au capital de 3.062.040.000 CFA - RC : CI - ABJ - 1997 - B - 208435 - CC : 9819725 - E
 Siège Social : Abidjan - CÔTE D'IVOIRE. Adresse : 18, Rue Joseph ANOMA (Rue des Banques) - Abidjan
 Tél : +225 20 32 66 85 / 86, Fax : +225 20 32 66 84, Mail : brvm@brvm.org, Site Web : www.brvm.org

MARCHE DES ACTIONS

Symbole	Titre	Cours Précédent	Cours du jour		Variation jour	Séance de cotation		Cours Référence	Variation de l'année précédente	Dernier dividende payé		Rdt. Net	PER
			Ouv.	Clôt.		Volume	Valeur			Montant net	Date		
SECTEUR - INDUSTRIE		33,47	points		↓ -1,06 %								
CABC	SICABLE CI	805	NC	NC	0,00 %			805	27,78 %	75,00	3-juin-19	9,32 %	7,47
FTSC	FILTISAC CI	1 280	1 270	1 200	-6,25 %	2 533	3 099 275	1 200	-30,43 %	110,00	31-juil.-19	9,17 %	9,12
NEIC	NEI-CEDA CI	135	135	135	0,00 %	402	54 270	135	-3,57 %	9,00	28-juin-01		2,93
NTLC	NESTLE CI	300	300	300	0,00 %	98	29 400	300	-24,05 %	31,50	12-août-11		
SEMC	CROWN SIEM CI	220	205	205	-6,82 %	27	5 535	205	57,69 %	16,92	29-sept.-17		7,48
SIVC	AIR LIQUIDE CI	195	200	200	2,56 %	801	160 200	200	8,11 %	63,00	29-sept.-17		
SLBC	SOLIBRA CI	45 500	NC	NC	0,00 %			45 500	1,11 %	1 368,00	6-juin-19	3,01 %	57,39
SMBC	SMB CI	2 550	2 555	2 505	-1,76 %	1 050	2 632 750	2 505	0,20 %	450,00	30-août-19	17,96 %	339,60
STBC	SITAB CI	540	NC	NC	0,00 %			540	-10,74 %	206,20	19-juin-17		1,83
TTRC	TRITURAF CI-Ste en Liquidation	490	SP	SP	0,00 %			490	0,00 %	1 440,00	19-juil.-02		
UNLC	UNILEVER CI	4 775	NC	NC	0,00 %			4 775	0,00 %	1 233,00	9-juil.-12		
UNXC	UNIWAX CI	970	970	950	-2,06 %	770	734 440	950	-44,93 %	181,80	11-juil.-19	19,14 %	6,37
TOTAL						5 681	6 715 870						54,02
SECTEUR - SERVICES PUBLICS		381,91	points		↓ -0,65 %								
CIEC	CIE CI	1 290	1 290	1 290	0,00 %	313	402 440	1 290	-19,38 %	79,23	9-août-19	6,14 %	11,06
ONTBF	ONATEL BF	2 990	2 950	2 900	-3,01 %	956	2 795 200	2 900	7,21 %	387,17	10-juin-20	13,35 %	6,55
SDCC	SODE CI	2 900	2 850	2 900	0,00 %	208	592 375	2 900	3,57 %	270,00	29-oct.-19	9,31 %	8,84
SNTS	SONATEL SN	12 490	12 490	12 450	-0,32 %	3 180	39 440 480	12 450	-26,74 %	1 225,00	20-mai-20	9,84 %	6,33
TOTAL						4 657	43 230 495						8,19
SECTEUR - FINANCES		52,30	points		↓ -0,61 %								
BICC	BICI CI	4 695	NC	NC	0,00 %			4 695	-30,96 %	182,90	17-juil.-19	3,90 %	7,99
BOAB	BANK OF AFRICA BN	3 485	3 450	3 425	-1,72 %	377	1 301 925	3 425	-5,12 %	436,00	15-mai-20	12,73 %	4,63
BOABF	BANK OF AFRICA BF	3 300	3 300	3 285	-0,45 %	2 027	6 659 405	3 285	-13,32 %	370,00	4-mai-20	11,26 %	3,90
BOAC	BANK OF AFRICA CI	2 900	2 900	2 895	-0,17 %	480	1 392 560	2 895	-27,53 %	315,00	15-juin-20	10,88 %	4,03
BOAM	BANK OF AFRICA ML	1 025	1 020	1 020	-0,49 %	555	566 250	1 020	-11,30 %	271,00	15-mai-19	26,57 %	
BOAN	BANK OF AFRICA NG	3 410	3 500	3 415	0,15 %	435	1 500 400	3 415	0,89 %	429,66	20-mai-20	12,58 %	5,22
BOAS	BANK OF AFRICA SENEGAL	1 375	1 350	1 325	-3,64 %	1 155	1 513 775	1 325	-14,24 %	161,00	19-juin-20	12,15 %	3,49
CBIBF	CORIS BANK INTERNATIONAL	7 300	6 840	7 345	0,62 %	339	2 433 915	7 345	-8,19 %	420,00	8-juil.-20	5,72 %	8,49
ECOC	ECOBANK COTE D'IVOIRE	3 150	3 125	3 125	-0,79 %	795	2 435 400	3 125	-21,68 %	353,00	20-juil.-20	11,30 %	6,78
ETIT	ECOBANK TRANS. INCORP. TG	13	13	13	0,00 %	1 194	15 522	13	-7,14 %	1,21	28-avr.-17		1,46
NSBC	NSIA BANQUE COTE D'IVOIRE	3 655	3 385	3 385	-7,39 %	312	1 059 175	3 385	-47,68 %	194,20	9-juil.-19	5,74 %	5,76
ORGT	ORAGROUP TOGO	3 895	3 895	3 900	0,13 %	20	77 905	3 900	-7,14 %	59,52	17-juil.-20	1,53 %	14,77
SAFC	SAFCA CI	320	300	300	-6,25 %	50	15 000	300	-10,45 %	23,04	29-juil.-11		
SGBC	SOCIETE GENERALE COTE D'IVOIRE	7 450	7 400	7 400	-0,67 %	1 101	8 192 535	7 400	-3,90 %	206,00	31-juil.-19	2,78 %	4,58
SIBC	SOCIETE IVOIRIENNE DE BANQUE	2 405	2 405	2 400	-0,21 %	1 340	3 217 175	2 400	-14,89 %	270,00	19-juin-20	11,25 %	4,28
TOTAL						10 180	30 380 942						5,80
SECTEUR - TRANSPORT		329,77	points		↓ -0,36 %								
SDSC	BOLLORE	1 350	1 350	1 345	-0,37 %	277	373 180	1 345	-10,33 %	184,00	6-juin-19	13,68 %	7,80
SVOC	MOVIS CI	2 395	SP	SP	0,00 %			2 395	0,00 %	270,00	5-juil.-99		

TOTAL	277	373 180	7,80
-------	-----	---------	------

MARCHE DES ACTIONS

Symbole	Titre	Cours Précédent	Cours du jour		Variation jour	Séance de cotation		Cours Référence	Variation de l'année précédente	Dernier dividende payé		Rdt. Net	PER
			Ouv.	Clôt.		Volume	Valeur			Montant net	Date		
SECTEUR - AGRICULTURE		57,05	points		↓	-2,33 %							
PALC	PALM CI	1 100	1 100	1 100	0,00 %	2	2 200	1 100	-39,56 %	253,47	24-sept.-18	23,04 %	
SCRC	SUCRIVOIRE	500	505	505	1,00 %	48	24 240	505	-16,53 %	72,00	28-sept.-18	14,26 %	
SICC	SICOR CI	1 980	NC	NC	0,00 %			1 980	-27,74 %	1 919,00	25-sept.-00		1,20
SOGC	SOGB CI	1 700	1 600	1 600	-5,88 %	1 214	1 942 400	1 600	-37,98 %	126,00	15-juil.-20	7,88 %	7,65
SPHC	SAPH CI	950	950	950	0,00 %	128	121 600	950	-27,48 %	78,00	27-sept.-18	8,21 %	7,19
TOTAL						1 392	2 090 440						5,35
SECTEUR - DISTRIBUTION		205,05	points		↓	-0,73 %							
ABJC	SERVAIR ABIDJAN CI	1 175	1 150	1 090	-7,23 %	413	457 195	1 090	-12,80 %	164,96	30-sept.-19	15,13 %	7,88
BNBC	BERNABE CI	670	670	670	0,00 %	2	1 340	670	-4,29 %	45,00	19-juil.-19	6,72 %	10,49
CFAC	CFAO MOTORS CI	395	400	390	-1,27 %	145	56 950	390	-10,34 %	31,50	23-juil.-19	8,08 %	13,46
PRSC	TRACTAFRIC MOTORS CI	3 000	NC	NC	0,00 %			3 000	11,32 %	150,36	18-sept.-19	5,01 %	17,00
SHEC	VIVO ENERGY CI	605	600	605	0,00 %	1 150	690 750	605	-24,38 %	64,29	2-août-19	10,63 %	7,07
TTLC	TOTAL CI	1 200	1 200	1 200	0,00 %	3 903	4 683 505	1 200	-29,41 %	108,40	11-oct.-19	9,03 %	7,39
TTLS	TOTAL SN	1 290	1 290	1 285	-0,39 %	339	437 125	1 285	-24,41 %	105,30	29-juil.-19	8,19 %	7,18
TOTAL						5 952	6 326 865						10,07
AUTRES SECTEURS		252,95	points		→	0,00 %							
STAC	SETAO CI	205	NC	NC	0,00 %			205	-16,33 %				3,18
TOTAL						0	0						3,18
TOTAL - Marché des actions						28 139	89 117 792						

MARCHE DES DROITS

Symbole	Titre	Cours Précédent	Cours du jour		Variation jour	Séance de cotation		Cours Référence	Variation depuis l'origine	Parité	Periode de négociation	
			Ouv.	Clôt.		Volume	Valeur				Début	fin
TOTAL												
TOTAL - Marché des droits												

TROISIEME COMPARTIMENT - BRVM PETITES CAPITALISATIONS

Symbole	Titre	Cours Précédent	Cours du jour		Variation jour	Séance de cotation		Cours Référence	Variation depuis l'origine
			Ouv.	Clôt.		Volume	Valeur		
TOTAL									
TOTAL - 3ème Compartiment - BRVM PC									

Légende:
 (#) Fractionnement du titre - Valeur théorique
 Cours du jour: Ouv.: Ouverture Clôt.: Clôture Moy.: Moyen
 Mentions : NC: Non Coté Ex-c: Ex-coupon Ex-d: Ex-droit SP: Suspendu Val-T: Valeur Théorique
 PER = Cours / BNPA selon les données disponibles Rdt. Net: Rendement net (DNPA / Cours)
 Comp.: 1 - Premier Compartiment 2 - Second Compartiment 3 - Compartiment de croissance
 Ratio de liquidité = Titres échangés / Volume des ordres de vente
 : Progression de l'indice sectoriel : Stabilité de l'indice sectoriel : Recul de l'indice sectorie

MARCHE DES OBLIGATIONS

Symbole	Titre	Valeur nominale	Cours Précédent	Cours du jour	Cours Référence	Séance de cotation Volume	Valeur	Coupon couru	Période	Coupon d'intérêt Montant net	Eché.	Type Amort
OBLIGATIONS D'ETAT												
EOM.01	ETAT DU MALI 6.20% 2016-2023	4 999	4 999	4 899	4 899.02	25	122 476	49,25	A	309,94	23-mai-21	ACD
EOM.02	Etat du Mali 6.50% 2017-2024	8 000	8 000	NC	8 000			129,64	A	520,00	20-avr.-21	AC
EOM.03	ETAT DU MALI 6,50 % 2018-2025	10 000	9 900	NC	9 900			509,70	A	650,00	7-oct.-20	AC
EOM.04	ETAT DU MALI 6,50% 2019-2027	10 000	9 800	NC	9 800			14,25	A	650,00	12-juil.-21	AC
EOM.05	ETAT DU MALI 6,50% 2020-2028	10 000	9 950	NC	9 950			204,79	A	650,00	27-mars-21	ACD
EOS.05	ETAT SENEGAL 6.50% 2013-2023	10 000	10 000	NC	10 000			308,93	S	325,00	29-juil.-20	ACD
EOS.06	ETAT SENEGAL 6.50% 2014-2021	3 000	3 075	NC	3 075			28,61	S	97,50	27-nov.-20	ACD
EOS.07	ETAT SENEGAL 6.30% 2015-2025	10 000	10 000	NC	10 000			96,39	S	316,72	25-nov.-20	ACD
TPBF.010	TPBF 6,50% 2020 - 2028	10 000	10 000	NC	10 000			215,49	S	325,00	20-sept.-20	ACD
TPBF.03	TPBF 6,50% 2013-2020	10 000	10 000	NC	10 000			91,85	S	325,00	29-nov.-20	ACD
TPBF.04	TPBF 6.50% 2017-2027	10 000	9 800	9 990	9 990	10	99 900	303,68	S	323,22	31-juil.-20	ACD
TPBF.05	TPBF 6,50% 2017-2024	10 000	10 300	NC	10 300			37,30	S	325,00	29-déc.-20	ACD
TPBF.06	TPBF 6.50% 2018-2025	10 000	10 000	NC	10 000			79,92	S	325,00	5-déc.-20	ACD
TPBF.07	TPBF 6,50% 2018-2025	10 000	10 000	NC	10 000			116,58	S	325,00	15-nov.-20	AC
TPBF.08	TPBF 6,50% 2019-2027	10 000	10 000	NC	10 000			133,20	S	326,78	6-nov.-20	ACD
TPBF.09	TPBF 6,50% 2019 - 2027	10 000	9 999	NC	9 999			182,92	S	325,00	8-oct.-20	ACD
TPBJ.01	TPBJ 6.50% 2017-2027	10 000	10 300	10 300	10 300	312	3 126 000	185,21	A	650,00	7-avr.-21	ACD
TPBJ.02	TPBJ 6.50% 2018-2025	10 000	10 300	NC	10 300			91,85	S	325,00	29-nov.-20	ACD
TPCI.016	TPCI 6.55% 2014-2022	10 000	10 000	NC	10 000			109,47	A	655,00	20-mai-21	ACD
TPCI.017	TPCI 3% 2014-2024	10 000	10 000	NC	10 000			25,41	S	150,00	19-déc.-20	ACD
TPCI.018	TPCI 5.85% 2014-2021	10 000	10 000	NC	10 000			49,55	S	292,50	19-déc.-20	ACD
TPCI.019	TPCI 5.99% 2015-2025	10 000	10 000	NC	10 000			109,95	A	599,00	14-mai-21	ACD
TPCI.020	TPCI 5.85% 2015-2022	10 000	10 000	NC	10 000			169,43	S	292,50	5-oct.-20	ACD
TPCI.021	TPCI 6% 2016-2028	10 000	10 000	NC	10 000			169,32	A	600,00	8-avr.-21	ACD
TPCI.022	TPCI 5.90% 2016 - 2026	10 000	10 000	NC	10 000			56,58	A	590,00	15-juin-21	ACD
TPCI.023	TPCI 5.90% 2016-2026	10 000	10 000	NC	10 000			396,56	A	590,00	17-nov.-20	ACD
TPCI.024	TPCI 6.25% 2017-2029	10 000	10 000	NC	10 000			189,55	S	312,50	30-sept.-20	ACD
TPCI.025	TPCI 5,95% 2017-2024 A	10 000	9 950	NC	9 950			141,43	S	297,50	24-oct.-20	ACD
TPCI.026	TPCI 5,95% 2017-2024 B	10 000	10 000	NC	10 000			114,80	S	297,50	10-nov.-20	ACD
TPCI.027	TPCI 6% 2017-2025	10 000	10 000	NC	10 000			34,43	S	300,00	29-déc.-20	ACD
TPCI.028	TPCI 6% 2018 - 2026	10 000	10 000	10 300	10 300	20	206 000	578,69	A	600,00	2-août-20	ACD
TPCI.029	TPCI 6% 2018-2026	10 000	10 000	NC	10 000			450,82	A	600,00	19-oct.-20	ACD
TPCI.030	TPCI 5,95% 2018-2025	10 000	10 000	NC	10 000			60,15	S	297,50	13-déc.-20	ACD
TPCI.031	TPCI 5,75% 2019 - 2026	10 000	10 000	NC	10 000			47,26	A	575,00	20-juin-21	ACD
TPCI.032	TPCI 2,23% 2019-2026	10 000		NC				0,00	A	0,00	20-juin-21	ACD
TPCI.033	TPCI 5,75% 2019-2026	10 000	10 000	NC	10 000			192,19	A	575,00	20-mars-21	ACD
TPCI.034	TPCI 6% 2019-2029	10 000	10 000	NC	10 000			200,55	A	600,00	20-mars-21	ACD
TPCI.035	TPCI 5,75% 2019 -2026	10 000	10 000	NC	10 000			14,18	A	575,00	11-juil.-21	ACD
TPCI.036	TPCI 5,75% 2019-2026	10 000	10 000	NC	10 000			524,73	A	575,00	21-août-20	ACD
TPCI.037	TPCI 5,80% 2019-2026	10 000	10 000	NC	10 000			362,90	A	580,00	4-déc.-20	ACD
TPCI.038	TPCI 5,75% 2019-2026	10 000	10 000	NC	10 000			359,77	A	575,00	4-déc.-20	ACD
TPCI.039	TPCI 5,75% 2019-2026	10 000	10 300	NC	10 300			435,18	A	575,00	17-oct.-20	ACD
TPCI.040	TPCI 5,75% 2019-2026	10 000	10 000	NC	10 000			301,64	A	575,00	10-janv.-21	ACD
TPCI.041	TPCI 5,80% 2020-2027	10 000	10 300	NC	10 300			226,61	A	580,00	28-févr.-21	ACD
TPCI.042	TPCI 5,90% 2020-2030	10 000	10 300	NC	10 300			230,52	A	590,00	28-févr.-21	ACD
TPNE.01	TRESOR PUBLIC DU NIGER 6,50% 2019-2026	10 000	10 300	NC	10 300			203,01	A	650,00	28-mars-21	ACD
TPNE.02	TRESOR PUBLIC DU NIGER 6,50% 2019 - 2026	10 000	10 300	NC	10 300			628,69	A	650,00	1-août-20	ACD
TOTAL						367	3 554 376					

lundi 20 juillet 2020

OBLIGATIONS REGIONALES

BIDC.O3	BIDC-EBID 6.50% 2014-2021	10 000	10 300	NC	10 300			201,36	S	325,00	28-sept.-20	ACD
BIDC.O4	BIDC-EBID 6.10% 2017-2027	8 750	9 013	8 662	8 662.50	40	346 500	56,82	A	610,00	16-juin-21	ACD
BIDC.O5	BIDC-EBID 6,40% 2019-2026	10 000	10 300	NC	10 300			13,91	S	320,00	12-janv.-21	ACD
BOAD.O12	BOAD 5.95% 2014-2021	10 000	9 900	NC	9 900			336,52	A	595,00	26-déc.-20	ACD
CRRH.O1	CRRH-UEMOA 6.10% 2012-2022	10 000	9 925	NC	9 925			264,78	S	305,00	13-août-20	AC
CRRH.O2	CRRH-UEMOA 6.10% 2012-2024	10 000	10 000	NC	10 000			4,97	S	305,00	17-janv.-21	AC
CRRH.O3	CRRH-UEMOA 6% 2013-2023	10 000	10 000	NC	10 000			139,34	S	300,00	26-oct.-20	AC
CRRH.O4	CRRH-UEMOA 6% 2014-2024	10 000	9 950	NC	9 950			32,79	S	300,00	30-déc.-20	AC
CRRH.O5	CRRH-UEMOA 5.85% 2015-2025	10 000	9 999	NC	9 999			25,64	S	294,90	4-janv.-21	AC
CRRH.O6	CRRH-UEMOA 5.85% 2016-2026	10 000	10 000	NC	10 000			27,02	S	292,50	3-janv.-21	ACD
CRRH.O7	CRRH-UEMOA 5.95% 2017-2029	7 917	7 873	NC	7 873.46			81,92	S	235,52	17-nov.-20	AC
CRRH.O8	CRRH-UEMOA 5.95% 2018-2030	8 750	8 729	NC	8 729			41,25	S	260,31	21-déc.-20	AC
CRRH.O9	CRRH-UEMOA 6.05% 2018-2033	9 000	9 000	NC	9 000			43,14	S	272,25	21-déc.-20	AC
SHAF.O3	SHELTER AFRIQUE 6.6% 2014-2021	2 000	2 000	NC	2 000			51,57	S	65,64	28-août-20	ACD
TOTAL						40	346 500					

OBLIGATIONS PIVEES

BHSN.O1	DIASPORA BONDS BHS 6,25% 2019-	10 000	10 000	NC	10 000			17,12	S	315,07	10-janv.-21	ACD
SIFC.O1	SIFCA 6.90% 2013-2021	10 000	10 000	NC	10 000			641,10	A	676,20	8-août-20	ACD
SNLC.O1	SENELEC 6,50% 2018-2025	10 000	10 000	NC	10 000			203,13	S	325,00	27-sept.-20	AC
TOTAL						0	0					

SUKUK ET TITRES ASSIMILES

SUKCI.S1	SUKUK CI 5.75% 2015-2020	10 000	9 990	NC	9 990			35,14	S	292,29	28-déc.-20	AC
SUKCI.S2	SUKUK CI 5.75% 2016-2023	10 000	10 300	NC	10 300			215,63	S	293,89	7-sept.-20	ACD
SUKSN.S2	SUKUK SN 6% 2016-2026	10 000	10 300	NC	10 300			293,33	S	303,33	26-juil.-20	ACD
SUKTG.S1	SUKUK TG 6.5% 2016-2026	10 000	10 300	NC	10 300			316,38	S	373,91	17-août-20	ACD
TOTAL						0	0					
TOTAL - Marché des obligations						407	3 900 876					

Légende :
 (##) (*) Ex-Coupon couru (##) Cours de référence amorti / Coupon couru Ex-c (#) Ex-marge de profits
 Cours du jour: Ouv.: Ouverture Clôt.: Clôture Moy.: Moyen
 Type Amort: Type d'Amortissement IF: In Fine AC: Amortissement Constant AD: Amortissement Dégressif ACD: Amortissement Constant Différé
 Période: Périodicité de paiement des coupons A: Annuelle S: Semestrielle T: Trimestrielle
 Eché.: Échéance de paiement des intérêts
 Mentions: NC: Non Coté Ex-c: Ex-coupon ou Ex-droit SP: Suspendu

INFORMATIONS

OPERATIONS EN COURS

Emetteur	Opération
ECOBANK CI	Païement de dividendes de 352,8 FCFA net par action, le 20/07/2020
CIE CI	Païement de dividendes de 104,979 FCFA net par action, le 05/08/2020
SGB CI	Païement de dividendes de 273 FCFA net par action, le 29/07/2020
NSBC	Païement de dividendes de 77,68666379 FCFA net par action, le 27/07/2020
SICABLE	Païement de dividendes de 75 FCFA net par action, le 29/07/2020

AVIS

Entité	N°	Nature	Objet
BRVM	125-2020	Païement Intérêts et remboursement	Païement des intérêts annuels - TPCI 6% 2018-2026
BRVM	126-2020	Transactions Sur Dossier	Transactions Sur Dossier

COMMUNIQUES

Emetteur	N°	Nature	Objet
SODECI	20200720-2	Etats financiers	Comptes consolidés IFRS exercice 2019 - SODECI
SODECI	20200720-1	Etats financiers	Comptes individuels IFRS exercice 2019 - SODECI
SODECI	20200720	Etats financiers	liasse fiscale exercice 2019 - SODECI

QUANTITES RESIDUELLES

MARCHE DES ACTIONS

Symbole	Titre	Quantité résiduelle à l'achat	Cours Achat / Vente		Quantité résiduelle à la vente	Cours de Référence	
ABJC	SERVAIR ABIDJAN CI		/	Marché	50	1 090	
BICC	BICI CI	5 138	4,375	/	4,500	30	4 695
BNBC	BERNABE CI	376	645	/	670	702	670
BOAB	BANK OF AFRICA BN	18	3,425	/	3,455	760	3 425
BOABF	BANK OF AFRICA BF	50	3,255	/	3,285	18	3 285
BOAC	BANK OF AFRICA CI	25	2,855	/	2,895	32	2 895
BOAM	BANK OF AFRICA ML	652	1,020	/	1,025	35	1 020
BOAN	BANK OF AFRICA NG	311	3,415	/	3,555	2	3 415
BOAS	BANK OF AFRICA SENEGAL	15	1,290	/	1,375	100	1 325
CABC	SICABLE CI	2	805	/	820	97	805
CBIBF	CORIS BANK INTERNATIONAL	10	6,840	/	7,345	100	7 345
CFAC	CFAO MOTORS CI	447	370	/	390	12	390
CIEC	CIE CI	1	1,220	/	1,290	216	1 290
ECOC	ECOBANK COTE D'IVOIRE	457	3,000	/	3,080	5	3 125
ETIT	ECOBANK TRANS. INCORP. TG		/	Marché	674 219	13	
FTSC	FILTISAC CI	60	1,200	/	1,245	100	1 200
NEIC	NEI-CEDA CI		/	135	882	135	
NSBC	NSIA BANQUE COTE D'IVOIRE		/	3,385	106	3 385	
N TLC	NESTLE CI	38	280	/	300	159	300
ONTBF	ONATEL BF	418	2,850	/	2,900	160	2 900
ORGT	ORAGROUP TOGO		/	Marché	8	3 900	
PALC	PALM CI	2	1,080	/	1,100	5	1 100
PRSC	TRACTAFRIC MOTORS CI	50	2,900	/	2,995	9	3 000
SAFC	SAFCA CI		/	300	25	300	
SCRC	SUCRIVOIRE	372	505	/	510	702	505
SDCC	SODE CI	130	2,850	/	2,900	2 355	2 900
SDSC	BOLLORE	200	1,310	/	1,345	3	1 345
SEMC	CROWN SIEM CI		/	Marché	2 112	205	
SGBC	SOCIETE GENERALE COTE D'IVOIRE	29	7,300	/	7,400	6	7 400
SHEC	VIVO ENERGY CI	440	605	/	650	8 263	605
SIBC	SOCIETE IVOIRIENNE DE BANQUE	20	2,450	/	2,480	2 000	2 400
SICC	SICOR CI		/	Marché	46	1 980	
SIVC	AIR LIQUIDE CI	77	Marché	/		200	
SLBC	SOLIBRA CI		/			45 500	
SMBC	SMB CI	42	2,500	/	2,555	36	2 505
SNTS	SONATEL SN	26	12,400	/	12,450	176	12 450
SOGC	SOGB CI	5	1,585	/	1,600	206	1 600
SPHC	SAPH CI	5	960	/	1,000	20	950
STAC	SETAO CI	325	190	/	205	2	205
STBC	SITAB CI	100	540	/	575	25	540
SVOC	MOVIS CI		/			2 395	
TTLC	TOTAL CI	13	1,195	/	1,200	2 720	1 200
TTLS	TOTAL SN	25	1,255	/	1,285	67	1 285
TTRC	TRITURAF CI-Ste en Liquidation		/			490	
UNLC	UNILEVER CI	15	4,775	/			4 775
UNXC	UNIWAX CI	50	930	/	965	1 822	950

QUANTITES RESIDUELLES

MARCHE DES DROITS

Symbole	Titre	Quantité résiduelle à l'achat	Cours Achat / Vente	Quantité résiduelle à la vente	Cours de Référence
---------	-------	-------------------------------	---------------------	--------------------------------	--------------------

TROISIEME COMPARTIMENT - BRVM PETITES CAPITALISATIONS

Symbole	Titre	Quantité résiduelle à l'achat	Cours Achat / Vente	Quantité résiduelle à la vente	Cours de Référence
---------	-------	-------------------------------	---------------------	--------------------------------	--------------------

QUANTITES RESIDUELLES

MARCHE DES OBLIGATIONS

Symbole	Titre	Quantité résiduelle à l'achat	Cours Achat / Vente	Quantité résiduelle à la vente	Cours de Référence
BHSN.01	DIASPORA BONDS BHS 6,25% 2019-		/ 10,000	675	10 000
SIFC.01	SIFCA 6.90% 2013-2021		/		10 000
SNLC.01	SENELEC 6,50% 2018-2025		/ 10,000	521	10 000
EOM.01	ETAT DU MALI 6.20% 2016-2023		/		4 899
EOM.02	Etat du Mali 6.50% 2017-2024		/ 8,000	105	8 000
EOM.03	ETAT DU MALI 6,50 % 2018-2025		/		9 900
EOM.04	ETAT DU MALI 6,50% 2019-2027		/		9 800
EOM.05	ETAT DU MALI 6,50% 2020-2028		/		9 950
EOS.05	ETAT SENEGAL 6.50% 2013-2023		/		10 000
TPCI.040	TPCI 5,75% 2019-2026		/		10 000
TPCI.041	TPCI 5,80% 2020-2027		/		10 300
TPCI.042	TPCI 5,90% 2020-2030		/		10 300
TPNE.01	TRESOR PUBLIC DU NIGER 6,50% 2019-2026		/		10 300
TPNE.02	TRESOR PUBLIC DU NIGER 6,50% 2019 - 2026		/		10 300
TPCI.034	TPCI 6% 2019-2029		/		10 000
TPCI.035	TPCI 5,75% 2019 -2026		/ 10,000	80	10 000
TPCI.036	TPCI 5,75% 2019-2026		/		10 000
TPCI.037	TPCI 5,80% 2019-2026		/		10 000
TPCI.038	TPCI 5,75% 2019-2026		/ 10,000	47	10 000
TPCI.039	TPCI 5,75% 2019-2026		/		10 300
TPCI.028	TPCI 6% 2018 - 2026		/		10 300
TPCI.029	TPCI 6% 2018-2026		/		10 000
TPCI.030	TPCI 5,95% 2018-2025		/		10 000
TPCI.031	TPCI 5,75% 2019 - 2026		/		10 000
TPCI.032	TPCI 2,23% 2019-2026		/		10 000
TPCI.033	TPCI 5.75% 2019-2026		/		10 000
TPCI.022	TPCI 5.90% 2016 - 2026		/		10 000
TPCI.023	TPCI 5.90% 2016-2026		/		10 000
TPCI.024	TPCI 6.25% 2017-2029		/		10 000
TPCI.025	TPCI 5,95% 2017-2024 A		/		9 950
TPCI.026	TPCI 5,95% 2017-2024 B		/		10 000
TPCI.027	TPCI 6% 2017-2025		/		10 000
TPCI.016	TPCI 6.55% 2014-2022		/		10 000
TPCI.017	TPCI 3% 2014-2024		/		10 000
TPCI.018	TPCI 5.85% 2014-2021		/		10 000
TPCI.019	TPCI 5.99% 2015-2025		/ 10,000	76	10 000
TPCI.020	TPCI 5.85% 2015-2022		/ 10,000	453	10 000
TPCI.021	TPCI 6% 2016-2028		/ 10,000	140	10 000
TPBF.06	TPBF 6.50% 2018-2025		/ 10,000	20	10 000
TPBF.07	TPBF 6,50% 2018-2025		/		10 000
TPBF.08	TPBF 6,50% 2019-2027		/ 10,000	30	10 000
TPBF.09	TPBF 6,50% 2019 - 2027		/ 10,000	100	9 999
TPBJ.01	TPBJ 6.50% 2017-2027		/		10 300
TPBJ.02	TPBJ 6.50% 2018-2025		/		10 300
EOS.06	ETAT SENEGAL 6.50% 2014-2021		/		3 075
EOS.07	ETAT SENEGAL 6.30% 2015-2025		/ 10,000	93	10 000
TPBF.010	TPBF 6,50% 2020 - 2028	7	9,900	/	10 000
TPBF.03	TPBF 6,50% 2013-2020		/		10 000
TPBF.04	TPBF 6.50% 2017-2027		/ 9,990	190	9 990

lundi 20 juillet 2020

TPBF.O5	TPBF 6,50% 2017-2024		/			10 300
BIDC.O3	BIDC-EBID 6.50% 2014-2021		/			10 300
BIDC.O4	BIDC-EBID 6.10% 2017-2027		/			8 663
BIDC.O5	BIDC-EBID 6,40% 2019-2026		/			10 300
BOAD.O12	BOAD 5.95% 2014-2021		/			9 900
CRRH.O1	CRRH-UEMOA 6.10% 2012-2022		/			9 925
CRRH.O2	CRRH-UEMOA 6.10% 2012-2024		/			10 000
CRRH.O9	CRRH-UEMOA 6.05% 2018-2033		/			9 000
SHAF.O3	SHELTER AFRIQUE 6.6% 2014-2021		/			2 000
CRRH.O3	CRRH-UEMOA 6% 2013-2023		/			10 000
CRRH.O4	CRRH-UEMOA 6% 2014-2024		/			9 950
CRRH.O5	CRRH-UEMOA 5.85% 2015-2025		/			9 999
CRRH.O6	CRRH-UEMOA 5.85% 2016-2026		/			10 000
CRRH.O7	CRRH-UEMOA 5.95% 2017-2029		/	7,877.42	20	7 873
CRRH.O8	CRRH-UEMOA 5.95% 2018-2030		/			8 729

SUKUK ET TITRES ASSIMILES

Symbole	Titre	Quantité résiduelle à l'achat	Cours Achat / Vente	Quantité résiduelle à la vente	Cours de Référence
SUKCI.S1	SUKUK CI 5.75% 2015-2020		/		9 990
SUKCI.S2	SUKUK CI 5.75% 2016-2023		/		10 300
SUKSN.S2	SUKUK SN 6% 2016-2026		/		10 300
SUKTG.S1	SUKUK TG 6.5% 2016-2026		/		10 300

CALENDRIER DES ASSEMBLEES GENERALES

ANNEE : 2020

Société	Nature	Date	Heure	Lieu
FILTISAC CI	Ordinaire	20/07/2020	15:00:00	Hôtel RADISSON BLU, situé sur la Route de l'Aéroport,
CIE CI	Ordinaire	30/06/2020	08:30:00	Visioconférence
SODECI	Ordinaire	30/06/2020	10:30:00	Siège Social : 1, Avenue Christiani Treichville ABIDJAN 01 BP 1843
CFAO MOTORS CI	Ordinaire	30/06/2020	09:00:00	Siège social sis à Abidjan Treichville, 117, Boulevard de Marseille
ECOBANK TG	Mixte	30/06/2020	11:00:00	Eko Hotels & Suites, 1415 Adetokunbo Ademola Street, Victoria Island, Lagos, Nigeria
TRACTAFRIC CI	Ordinaire	30/06/2020	10:00:00	hôtel PULLMAN ABIDJAN sis au Plateau, rue Abdoulaye Fadiga
UNIWAX CI	Mixte	30/06/2020	10:00:00	Espace Latrille Event, sis à Abidjan, Cocody II-Plateaux (Carrefour Duncan)
ECOBANK CI	Ordinaire	30/06/2020	10:00:00	Hôtel Radisson Blu, sis à Abidjan Port Bouët, route de l'aéroport international Felix Houphouët Boigny
TOTAL	Ordinaire	30/06/2020	10:00:00	Siège social de la société
ORAGROUP	Ordinaire	29/06/2020	10:00:00	Hôtel 2 Février situé à la place de l'indépendance, Lomé TOGO
SETAO CI	Ordinaire	26/06/2020	10:00:00	Hôtel TIAMA (salon Ebène) - Abidjan Plateau
SMB	Ordinaire	25/06/2020	09:30:00	Abidjan-Port-Bouët, Boulevard de l'Aéroport
SOGB	Ordinaire	19/06/2020	11:00:00	Immeuble CRRAE-UEMOA sis à Abidjan Plateau
SICABLE	Ordinaire	19/06/2020	10:00:00	Hôtel TIAMA, Boulevard de la République à ABIDJAN
SOGB	Ordinaire	19/06/2020	11:00:00	Immeuble CRRAE-UEMOA sis à Abidjan Plateau (Annule et remplace celui publié le 27/05/2020)
SGB CI	Ordinaire	12/06/2020	09:00:00	Espace Latrille Events, sis à Abidjan Commune de Cocody, aux Deux-Plateaux Boulevard Latrille
NSBC	Ordinaire	12/06/2020	10:00:00	Abidjan-Plateau, 8-10 Avenue Joseph ANOMA, 01 BP 1264 Abidjan 01
NEI-CEDA CI	Ordinaire	10/06/2020	10:00:00	Hôtel TIAMA, Abidjan-Plateau
BANK OF AFRICA SN	Ordinaire	29/05/2020	09:30:00	Immeuble Elan II au 2ème Etage, Almadies, Zone 12, Route de Ngor à Dakar
SIB	Ordinaire	26/05/2020	09:00:00	Siège social par Visioconférence
BANK OF AFRICA CI	Ordinaire	22/05/2020	09:30:00	initialement prévue pour le 11 mai 2020 est reportée au 22 mai 2020 au siège social de la banque, immeuble BOA sis à Abidjan plateau, Angle Avenue Terrassons de Fougères et Rue Gourgas 01 BP 4132 - Abidjan
SGB CI	Ordinaire	16/05/2020	09:00:00	Espace latrille Events, sis à Abidjan Commune de cocody, aux Deux-Plateaux Boulevard Latrille
BANK OF AFRICA CI	Ordinaire	11/05/2020	09:30:00	Siège social de la banque, immeuble BOA sis à Abidjan plateau, Angle Avenue Terrassons de Fougères et Rue Gourgas 01 BP 4132 - Abidjan
ONATEL BF	Ordinaire	07/05/2020	09:00:00	L'Assemblée Générale Ordinaire des actionnaires de l'ONATEL SA, ne pourra se tenir physiquement. Le vote des résolutions de l'assemblée aura lieu uniquement par correspondance.
SONATEL	Mixte	04/05/2020	10:00:00	Siège social par Visioconférence
BANK OF AFRICA ML	Mixte	25/04/2020	09:30:00	Au siège, Immeuble BANK OF AFRICA, Avenue du Mali, Quartier ACI 2000 de la Banque BOA MALI
BANK OF AFRICA ML	Mixte	11/04/2020	09:30:00	Siège de la Banque BOA MALI
CORIS BANK INTERNATIONAL	Ordinaire	08/04/2020	09:00:00	Hôtel SOPATEL Silmandé SA
BANK OF AFRICA NG	Extraordinaire	02/04/2020	10:00:00	Centre de Formation de la BOA NIGER (BOA-Siège)
BANK OF AFRICA BN	Mixte	01/04/2020	10:00:00	NOVOTEL à Cotonou
BANK OF AFRICA BF	Ordinaire	30/03/2020	10:00:00	Salle LAICO HOTEL OUAGA 2000

BULLETIN OFFICIEL

OPCVM: FONDS COMMUNS DE PLACEMENT ET SOCIÉTÉS D'INVESTISSEMENT A CAPITAL VARIABLE

lundi 20 juillet 2020



Sociétés de gestion	Dépositaire	OPCVA	Catégorie	Valeur Liquidative							
				Origine	Précédente		Actuelle		Variation		
					Valeur	Date	Valeur	Date	Origine	Précédent	
				QUOTIDIENNES							
AFRICABOURSE ASSET MANAGEMENT	AFRICABOURSE SA	FCP AAM CAPITAL SUR	OCT	5 000	7 165,32	16/07/2020	7 166,26	17/07/2020	10/10/2012	-43,33%	0,01%
		FCP AAM EPARGNE CROISSANCE	D	5 000	5 380,49	16/07/2020	5 392,53	17/07/2020	19/11/2012	7,85%	0,22%
		FCP AAM OBLIGATIS	OMLT	5 000	7 375,32	16/07/2020	7 382,39	17/07/2020	12/09/2012	-47,65%	0,10%
		FCP AAM EPARGNE ACTION	A	5 000	2 587,26	16/07/2020	2 581,48	17/07/2020	16/01/2017	-48,37%	-0,22%
AFRICAM SA	SBIF	FCP EXPANSIO	D	5 000	8 168,97	16/07/2020	8 183,65	17/07/2020	01/01/2013	63,67%	0,18%
		FCP SECURITAS	OMLT	5 000	6 431,06	16/07/2020	6 431,75	17/07/2020	01/01/2013	28,64%	0,01%
		FCP VALORIS	A	5 000	5 789,45	16/07/2020	5 800,36	17/07/2020	01/01/2013	16,01%	0,19%
AFRICAIN DE GESTION D'ACTIFS	SGI AGI	FCP CAPITAL PLUS	D	1 000	1 046,99	01/07/2020	ND	ND	11/03/2019	-	-
		FCP CONFORT PLUS	OMLT	1 000	1 077,87	01/07/2020	ND	ND	11/03/2019	-	-
		FCP ATLANTIQUE CROISSANCE	D	5 000	3 795,06	16/07/2020	ND	ND	30/05/2015	-	-
ATLANTIC ASSET MANAGEMENT	ATLANTIQUE FINANCE	FCP ATLANTIQUE LIQUIDITE	OCT	5 000	5 297,51	16/07/2020	ND	ND	12/07/2019	-	-
		FCP ATLANTIQUE ACTIONS	A	5 000	4 953,13	16/07/2020	ND	ND	25/10/2019	-	-
		FCP ATLANTIQUE SERENITE	OMLT	5 000	5 280,63	16/07/2020	ND	ND	12/07/2019	-	-
		FCP ATLANTIQUE HORIZON	D	5 000	5 133,95	16/07/2020	ND	ND	25/10/2019	-	-
		FCP ATLANTIQUE SECURITE	OMLT	5 000	5 530,29	16/07/2020	ND	ND	30/05/2015	-	-
		FCP CAPITAL CROISSANCE	D	10 000	ND	26/02/2020	ND	ND	-	-	-
BNI GESTION	BNI FINANCES	OBLIG SECURITE	OMLT	10 000	9 387,00	26/02/2020	ND	ND	06/06/2014	-	-
		FCP DYNAMIC SAVINGS	D	10 000	ND	26/02/2020	ND	ND	-	-	-
		FCP Emergence	D	5 000	6 680,86	15/07/2020	ND	ND	Feb. 2010	-	-
BOA ASSET MANAGEMENT	BOA CAPITAL SECURITIES	FCP Tresu Monea	OCT	25 000 000	33 090 238,20	15/07/2020	ND	ND	Dec. 2013	-	-
BRM ASSET MANAGEMENT	BRM	FCP "BRM DYNAMIQUE"	D	10 000	12 923,13	08/09/2014	ND	ND	12/03/2009	-	-
		FCP "BRM OBLIGATAIRE"	D	10 000	12 057,50	17/10/2014	ND	ND	12/03/2009	-	-
CGF GESTION	CGF BOURSE	FCP ACTIONS PHARMACIE	A	1 000	898,40	16/07/2020	898,75	17/07/2020	25/07/14	-10,13%	0,04%
		FCP AL BARAKA	D	1 000	1 068,59	17/07/2020	1 068,75	17/07/2020	01/03/17	6,87%	0,01%
		FCP AL BARAKA 2	D	1 000	1 073,84	16/07/2020	1 073,95	17/07/2020	25/01/18	7,40%	0,01%
		FCP ASSUR SENEGAL	D	1000000	1 125 149,06	16/07/2020	1 125 357,07	17/07/2020	06/07/14	12,54%	0,02%
		FCP PLACEMENT AVANTAGE	D	1 000	1 431,61	16/07/2020	1 431,80	17/07/2020	29/03/13	43,18%	0,01%
		FCP PLACEMENT CROISSANCE	A	1 000	1 049,36	16/07/2020	1 052,97	17/07/2020	29/03/13	5,30%	0,34%
		FCP POSTFINANCES HORIZON	D	1 000	1 533,45	16/07/2020	1 535,47	17/07/2020	27/06/09	53,55%	0,13%
		FCP PLACEMENT QUIETUDE	b	1 000	1 392,47	16/07/2020	1 393,97	17/07/2020	29/03/13	39,40%	0,11%
		FCP LIQUIDITE-OPTIMUM	OMLT	10000	10 986,30	16/07/2020	10 992,52	17/07/2020	01/10/17	9,93%	0,057%
		FCP BNDE VALEURS	A	1 000	1 090,86	16/07/2020	1 091,86	17/07/2020	02/09/16	9,19%	0,092%
		CORIS ASSET MANAGEMENT	CORIS BOURSE	FCP CORIS ACTIONS	A	5 000	4 315,21	16/07/2020	4 310,95	17/07/2020	11/11/2014
FCP ASSURANCES	OCT			5 000	5 031,85	16/07/2020	5 032,32	17/07/2020	22/11/2019	0,65%	0,01%
FCP CORIS PERFORMANCE	D			5 000	5 052,34	16/07/2020	5 046,34	17/07/2020	11/11/2014	0,93%	-0,12%
OAM S.A	SGI TOGO	FCP-1 OPTI PLACEMENT	A	5 000	12 169,47	10/10/2018	ND	ND	01/02/2002	-	-
		FCP-2 OPTI REVENU	OMLT	5 000	6 821,57	10/10/2018	ND	ND	01/02/2002	-	-
		FCP-3 OPTI CAPITAL	D	5 000	16 615,03	10/10/2018	ND	ND	24/01/2003	-	-
SOGESPAR	SOGEBOURSE	FCP SOGEAVENIR	D	500	1 079,00	10/07/2020	ND	ND	01/10/2002	-	-
		FCP SOGEDEFI	D	4 888	2 925,00	10/07/2020	ND	ND	23/12/2014	-	-
		FCP SOGEDYNAMIQUE	A	4 888	2 751,00	10/07/2020	ND	ND	23/12/2014	-	-
		FCP SOGEPREVILEGE	D	4 888	3 472,00	10/07/2020	ND	ND	23/12/2014	-	-
		FCP SOGESECURITE	OMLT	4 888	5 193,00	10/07/2020	ND	ND	23/12/2014	-	-
		FCP SOGEVALOR	A	1 000	2 573,00	10/07/2020	ND	ND	04/06/2002	-	-
		FCP SOAGA EPARGNE ACTIVE	D	10 000	7 973,41	16/07/2020	8 049,39	17/07/2020	28/10/2016	-19,51%	0,95%
SOAGA-SA	SGI-BOA CAPITAL SECURITIES	SICAV Abdou DIOUF	D	10 000 000	14 434 028,36	16/07/2020	14 527 865,19	17/07/2020	01/12/2003	45,28%	0,65%
		FCP SOAGA EPARGNE ACTIONS	A	5 000	5 031,74	16/07/2020	5 110,00	17/07/2020	11/03/2020	2,20%	1,56%
		FCP SOAGA EPARGNE SERENITE	OMLT	10 000	12 304,19	16/07/2020	12 312,33	17/07/2020	28/10/2016	23,12%	0,07%
		FCP SAPHIR DYNAMIQUE	D	5 000	4 824,39	16/07/2020	ND	ND	28/08/2017	-	-
SAPHIR ASSET MANAGEMENT	SGI BENIN	FCP SAPHIR QUIETUDE	OMLT	5 000	5 747,66	16/07/2020	ND	ND	28/08/2017	-	-
		FCP NYESIGUI	D	10 000	9 246,40	25/06/2020	ND	ND	01/07/2018	-	-
				HEBDOMADAIRES							
BNI GESTION	BNI FINANCES	FCP INITIATIVES SOLIDARITE	D	5 000	2 891,00	07/02/2020	2 842,00	14/02/2020	22/05/2013	-43,00%	-1,70%
		FCPE SODEFOR	D	2 500	3 877,00	07/02/2020	3 777,00	14/02/2020	18/12/2009	51,10%	-2,58%
hoenixAfrica Asset Management	Phoenix Capital Management	FCP PAM ACTIONS	A	10 000	6 651,88	28/05/2020	6 702,71	04/06/2020	13/12/2017	-32,97%	0,76%
		FCP PAM DIVERSIFIE EQUILIBRE	D	10 000	8 755,34	28/05/2020	8 788,55	04/06/2020	13/12/2017	-12,11%	0,38%
		FCP PAM DIVERSIFIE OBLIGATIONS	D	10 000	11 405,25	28/05/2020	11 416,56	04/06/2020	13/12/2017	-14,17%	0,10%
		FCP Global Investors	D	25 000	22 449,46	03/07/2020	22 275,55	10/07/2020	Dec. 2012	-10,90%	-0,77%
BOA ASSET MANAGEMENT	BOA CAPITAL SECURITIES	FCP Boa Obligations	OMLT	10 000	11 450,72	03/07/2020	11 463,30	10/07/2020	Mars. 2017	14,63%	0,11%
		FCP Boa Actions	A	10 000	7 664,90	03/07/2020	7 546,43	10/07/2020	Juill. 2017	-24,54%	-1,55%
		FCP Boa Rendement	OMLT	25 000 000	29 646 058,48	03/07/2020	29 669 470,13	10/07/2020	Dec. 2017	18,68%	0,08%
BRM ASSET MANAGEMENT	IMPAXIS	FCP "SDE"	D	1 000	2 083,36	05/09/2014	ND	ND	14/03/2011	-	-
		FCPCR SONATE	D	1 000	5 628,11	09/07/2020	5 606,94	16/07/2020	19/02/2004	460,69%	-0,38%
		FCP FORCE PAD	D	1 000	1 456,13	08/07/2020	1 454,65	15/07/2020	16/02/2014	45,61%	-0,10%
		FCPE SINI GNEISIGUI	D	1 000	1 337,09	07/07/2020	1 335,94	14/07/2020	25/02/2014	33,59%	-0,09%
		FCF EXPAT	OMLT	1 000	1 059,37	08/07/2020	1 058,01	15/07/2020	20/03/2019	5,80%	-0,13%
		FCP CAPITAL RETRAITE	D	1 000	1 054,37	07/07/2020	1 055,50	14/07/2020	20/03/2019	5,55%	0,11%
		FCP RENTE PERPETUELLE	D	1 000	1 024,73	07/07/2020	1 025,32	14/07/2020	01/01/2019	2,53%	0,06%
		FCP WALO	A	1 000	1 057,44	06/07/2020	1 054,13	13/07/2020	26/03/2019	5,41%	-0,31%
		FCP DJOLOF	OMLT	1 000	1 064,92	06/07/2020	1 061,00	13/07/2020	26/03/2019	6,10%	-0,37%
		FCP DIASPORA	D	1 000	1 061,34	06/07/2020	1 061,55	13/07/2020	19/03/2019	6,16%	0,02%
		FCP IFC BOAD	OMLT	100 000	112 329,53	10/07/2020	112 501,73	17/07/2020	01/01/2018	12,50%	0,15%
		FCPE DP WORLD DAKAR	D	1 000	1 129,89	06/07/2020	1 128,55	13/07/2020	04/10/2016	12,86%	-0,12%
		FCP ECOBANK UEMOA DIVERSIFIE	D	5 000	6 320,00	01/07/2020	6 256,00	08/07/2020	19/09/2007	25,12%	-1,01%
		FCP ECOBANK UEMOA OBLIGATAIRE	OMLT	20 000	20 809 989,00	01/07/2020	20 828 825,00	08/07/2020	01/01/2018	44,60%	0,09%
		FCP ECOBANK UEMOA RENDEMENT	OMLT	1 000 000	1 401 930,00	01/07/2020	1 395 414,00	08/07/2020	10/10/2007	39,54%	-0,46%
FCP ECOBANK ACTIONS UEMOA	A	5 000	2 563,00	01/07/2020	2 510,00	08/07/2020	20/04/2016	-49,80%	-2,07%		
BRIDGE ASSET MANAGEMENT	BRIDGE SECURITIES	FCP BRIDGE CONFORT	OMLT	5 000	5 122,00	24/04/2020	5 126,00	30/04/2020	01/10/2019	2,52%	0,08%
BRIDGE ASSET MANAGEMENT	BRIDGE SECURITIES	FCP BRIDGE PROSPERITE	D	5 000	4 425,00	24/04/2020	4 454,00	30/04/2020	13/03/2018	-10,92%	0,66%
BRIDGE ASSET MANAGEMENT	BRIDGE SECURITIES	FCP BRIDGE INSTITUTIONNEL	D	25 000 000	22 468 000,00	24/04/2020	22 555 877,00	30/04/2020	27/09/2017	-9,78%	0,39%
SGO MALI FINANCES	SGI MALI SA	FCPE ORANGE MALI	D	10 000	23 927,01	17/06/2020	23 935,29	24/06/2020	03/09/2012	139,35%	0,03%
SGO MALI FINANCES	SGI MALI SA	FCP TOUNKARANKE	OMLT	100 000	101 409,80	17/06/2020	101 453,33	24/06/2020	01/07/2018	1,453%	0,043%
ATTIJARI ASSET MANAGEMENT	SGI AFRICAINE DE BOURSE	ATTIJARI OBLIG	OMLT	10000	12433,26	10/07/2020	12435,7	17/07/2020	13/07/2012	24,36%	0,02%
		ATTIJARI LIQUIDITE	OCT	10000	11924,77	10/07/2020	11933,17	17/07/2020	30/08/2013	19,33%	0,07%
		ATTIJARI HORIZON	OMLT	10000	12703,92	10/07/2020	12710,35	17/07/2020	30/08/2013	27,10%	0,05%
		ATTIJARI ACTIONS	A	10000	7917,9	10/07/2020	7972,45	17/07/2020	21/05/2015	-20,28%	0,69%
		ATTIJARI DIVERSIFIE	D	10000	11424,72	10/07/2020	11438,24	17/07/2020	21/05/2015	14,38%	0,12%
		ATTIJARI INVEST	OMLT	10000	12390,12	10/07/2020	12412,17	17/07/2020	21/01/2016	24,12%	0,18%
		ATTIJARI PATRIMOINE	OMLT	10000	12580,86	10/07/2020	12 604,68	17/07/2020	21/01/2016	26,05%	0,19%
						MENSUELLES					
BNI GESTION	BNI FINANCES	FCPE CNRA	D	2 500							

L'actualité de la BRVM sur nos plateformes digitales

Infos BRVM

Pour recevoir les informations boursières par SMS, souscrivez :



Côte d'Ivoire : *430#
Bénin : *430*15#



Côte d'Ivoire : #139#
Burkina Faso : *310#



Côte d'Ivoire : *431#
Niger : *512*9#
Togo : *310#

Site web

www.brvm.org



Application Mobile

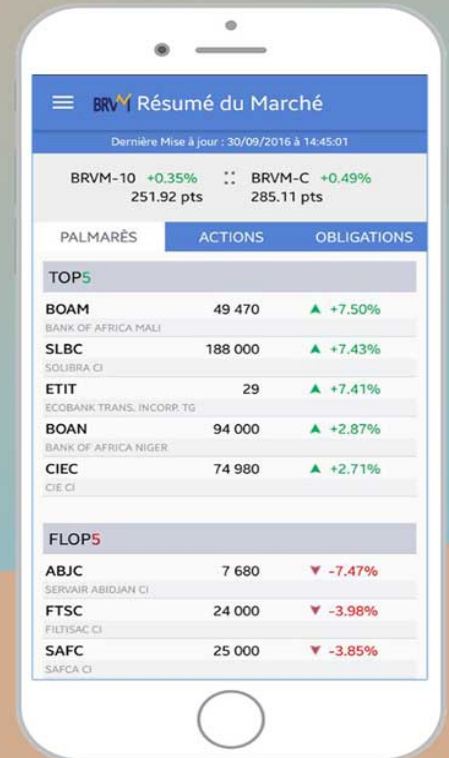

Disponible sur
 Google play

Disponible sur
 App Store

Nous suivre sur :

