

| | |
|--------------------|---------------|
| BRVM 10 | 121,23 |
| Variation Jour | ↓ -0,40 % |
| Variation annuelle | ↓ -18,70 % |



BULLETIN OFFICIEL DE LA COTE

N° 139

mardi 21 juillet 2020

Site : www.brvm.org

| | |
|-----------------------|---------------|
| BRVM Composite | 129,41 |
| Variation Jour | ↓ -0,24 % |
| Variation annuelle | ↓ -18,73 % |

Evolution des indices

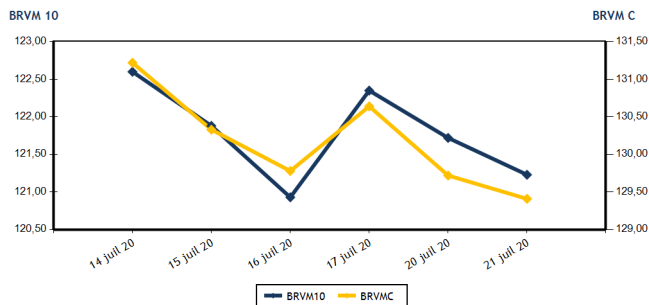

Volumes et valeurs transigés

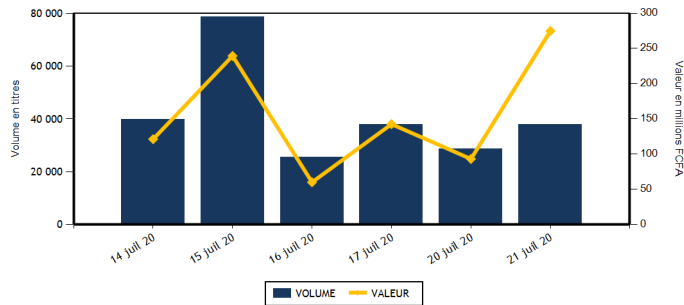

| Actions | Niveau | Evol. Jour |
|---|-------------------|------------|
| Capitalisation boursière (FCFA)(Actions & Droits) | 3 888 382 414 411 | -0,24 % |
| Volume échangé (Actions & Droits) | 37 690 | 33,94 % |
| Valeur transigée (FCFA) (Actions & Droits) | 271 861 605 | 205,06 % |
| Nombre de titres transigés | 33 | -8,33 % |
| Nombre de titres en hausse | 7 | 40,00 % |
| Nombre de titres en baisse | 10 | -52,38 % |
| Nombre de titres inchangés | 16 | 60,00 % |

| Obligations | Niveau | Evol. Jour |
|---------------------------------|-------------------|------------|
| Capitalisation boursière (FCFA) | 5 117 365 250 450 | 0,04 % |
| Volume échangé | 300 | -26,29 % |
| Valeur transigée (FCFA) | 3 006 000 | -22,94 % |
| Nombre de titres transigés | 3 | -40,00 % |
| Nombre de titres en hausse | 1 | -50,00 % |
| Nombre de titres en baisse | 0 | -100,00 % |
| Nombre de titres inchangés | 2 | 100,00 % |

PLUS FORTES HAUSES

| Titres | Cours | Evol. Jour | Evol. annuelle |
|---------------------------|-------|------------|----------------|
| AIR LIQUIDE CI (SIVC) | 215 | 7,50 % | 16,22 % |
| FILTISAC CI (FTSC) | 1 270 | 5,83 % | -26,38 % |
| SITAB CI (STBC) | 570 | 5,56 % | -5,79 % |
| BANK OF AFRICA NG (BOAN) | 3 500 | 2,49 % | 3,40 % |
| SERVAIR ABIDJAN CI (ABJC) | 1 115 | 2,29 % | -10,80 % |

PLUS FORTES BAISES

| Titres | Cours | Evol. Jour | Evol. annuelle |
|------------------------------|-------|------------|----------------|
| CROWN SIEM CI (SEMC) | 190 | -7,32 % | 46,15 % |
| BERNABE CI (BNBC) | 645 | -3,73 % | -7,86 % |
| NEI-CEDA CI (NEIC) | 130 | -3,70 % | -7,14 % |
| BANK OF AFRICA BF (BOABF) | 3 200 | -2,59 % | -15,57 % |
| ECOBANK COTE D'IVOIRE (ECOC) | 3 065 | -1,92 % | -23,18 % |

INDICES SECTORIELS

| Base = 100 au 14 juin 1999 | Nombre de sociétés | Valeur | Evol. Jour | Evol. annuelle | Volume | Valeur | PER moyen |
|--------------------------------|--------------------|--------|------------|----------------|--------|-------------|-----------|
| BRVM - INDUSTRIE | 12 | 33,67 | 0,60 % | -10,59 % | 2 195 | 1 615 400 | 54,02 |
| BRVM - SERVICES PUBLICS | 4 | 380,08 | -0,48 % | -23,28 % | 23 467 | 234 117 125 | 8,20 |
| BRVM - FINANCES | 15 | 52,20 | -0,19 % | -14,41 % | 7 581 | 31 107 775 | 5,79 |
| BRVM - TRANSPORT | 2 | 329,77 | 0,00 % | -10,09 % | 300 | 403 500 | 7,80 |
| BRVM - AGRICULTURE | 5 | 57,05 | 0,00 % | -33,57 % | 301 | 169 200 | 5,35 |
| BRVM - DISTRIBUTION | 7 | 205,01 | -0,02 % | -19,05 % | 3 846 | 4 448 605 | 10,03 |
| BRVM - AUTRES SECTEURS | 1 | 252,95 | 0,00 % | -16,32 % | 0 | 0 | 3,18 |
| BRVM - PETITES CAPITALISATIONS | - | - | - | - | - | - | - |

| Indicateurs | 1er et 2è Comp. | BRVM PC |
|-------------------------------------|-----------------|---------|
| PER moyen du marché | 9,62 | |
| Taux de rendement moyen du marché | 10,44 | |
| Taux de rentabilité moyen du marché | 12,42 | |
| Nombre de sociétés cotées | 46 | |
| Nombre de lignes obligataires | 68 | |
| Volume moyen annuel par séance | 2 322,00 | |
| Valeur moyenne annuelle par séance | 3 599 752,57 | |

| Indicateurs | 1er et 2è Comp. | BRVM PC |
|----------------------------------|-----------------|---------|
| Ratio moyen de liquidité | 1,59 | |
| Ratio moyen de satisfaction | 29,32 | |
| Ratio moyen de tendance | 1 839,32 | |
| Ratio moyen de couverture | 5,44 | |
| Taux de rotation moyen du marché | 0,00 | |
| Prime de risque du marché | -0,70 | |
| Nombre de SGI participantes | 26 | |

Définitions

Volume moyen annuel par séance = Valeur annuelle échangée / nombre de séances
 Valeur moyenne annuelle par séance = Valeur annuelle échangée / nombre de séances
 Ratio moyen de liquidité = Moyenne des ratios de liquidité (Titres échangés / Volume des ordres de vente)
 Ratio moyen de satisfaction = Moyenne des ratios de satisfaction (Titres échangés / Volume des ordres d'achat)
 Ratio moyen de tendance = Moyenne des ratios de tendance (Volume des ordres d'achat / Volume des ordres de vente)
 Ratio moyen de couverture = Moyenne des ratios de couverture (Volume des ordres de vente / Volume des ordres d'achat)

Taux moyen de rotation = moyenne des taux de rotation des actions cotées (volume transigé / capi flottante)
 PER moyen du marché = moyenne des PER des actions cotées ayant un PER positif
 Taux de rendement moyen = moyenne des taux de rendement des actions cotées ayant distribué un dividende
 Taux de rentabilité moyen = moyenne des taux de rentabilité des actions cotées
 Prime de risque du marché = (1 / le PER moyen du marché) - le taux de référence actuel des emprunts d'Etat



BRVM - BOURSE REGIONALE DES VALEURS MOBILIERES
 BRVM - Société Anonyme au capital de 3.062.040.000 CFA - RC : CI - ABJ - 1997 - B - 208435 - CC : 9819725 - E
 Siège Social : Abidjan - CÔTE D'IVOIRE. Adresse : 18, Rue Joseph ANOMA (Rue des Banques) - Abidjan
 Tél : +225 20 32 66 85 / 86, Fax : +225 20 32 66 84, Mail : brvm@brvm.org, Site Web : www.brvm.org

MARCHE DES ACTIONS

| Symbole | Titre | Cours Précédent | Cours du jour | | Variation jour | Séance de cotation | | Cours Référence | Variation de l'année précédente | Dernier dividende payé | | Rdt. Net | PER |
|-----------------------------------|--------------------------------|-----------------|---------------|--------|----------------|--------------------|--------------------|-----------------|---------------------------------|------------------------|-------------|----------|--------------|
| | | | Ouv. | Clôt. | | Volume | Valeur | | | Montant net | Date | | |
| SECTEUR - INDUSTRIE | | 33,67 | points | | ↑ | | | | 0,60 % | | | | |
| CABC | SICABLE CI | 805 | 820 | 805 | 0,00 % | 473 | 381 405 | 805 | 27,78 % | 75,00 | 3-juin-19 | 9,32 % | 7,47 |
| FTSC | FILTISAC CI | 1 200 | 1 270 | 1 270 | 5,83 % | 251 | 318 770 | 1 270 | -26,38 % | 110,00 | 31-juil.-19 | 8,66 % | 9,66 |
| NEIC | NEI-CEDA CI | 135 | 130 | 130 | -3,70 % | 585 | 76 050 | 130 | -7,14 % | 9,00 | 28-juin-01 | | 2,82 |
| NTLC | NESTLE CI | 300 | NC | NC | 0,00 % | | | 300 | -24,05 % | 31,50 | 12-août-11 | | |
| SEMC | CROWN SIEM CI | 205 | 190 | 190 | -7,32 % | 10 | 1 900 | 190 | 46,15 % | 16,92 | 29-sept.-17 | | 6,93 |
| SIVC | AIR LIQUIDE CI | 200 | 215 | 215 | 7,50 % | 2 | 430 | 215 | 16,22 % | 63,00 | 29-sept.-17 | | |
| SLBC | SOLIBRA CI | 45 500 | NC | NC | 0,00 % | | | 45 500 | 1,11 % | 1 368,00 | 6-juin-19 | 3,01 % | 57,39 |
| SMBC | SMB CI | 2 505 | NC | NC | 0,00 % | | | 2 505 | 0,20 % | 450,00 | 30-août-19 | 17,96 % | 339,60 |
| STBC | SITAB CI | 540 | 570 | 570 | 5,56 % | 4 | 2 280 | 570 | -5,79 % | 206,20 | 19-juin-17 | | 1,93 |
| TTRC | TRITURAF CI-Ste en Liquidation | 490 | SP | SP | 0,00 % | | | 490 | 0,00 % | 1 440,00 | 19-juil.-02 | | |
| UNLC | UNILEVER CI | 4 775 | NC | NC | 0,00 % | | | 4 775 | 0,00 % | 1 233,00 | 9-juil.-12 | | |
| UNXC | UNIWAX CI | 950 | 960 | 950 | 0,00 % | 870 | 834 565 | 950 | -44,93 % | 181,80 | 11-juil.-19 | 19,14 % | 6,37 |
| TOTAL | | | | | | 2 195 | 1 615 400 | | | | | | 54,02 |
| SECTEUR - SERVICES PUBLICS | | 380,08 | points | | ↓ | | | | -0,48 % | | | | |
| CIEC | CIE CI | 1 290 | 1 280 | 1 285 | -0,39 % | 2 511 | 3 215 875 | 1 285 | -19,69 % | 79,23 | 9-août-19 | 6,17 % | 11,01 |
| ONTBF | ONATEL BF | 2 900 | 2 800 | 2 950 | 1,72 % | 2 854 | 8 047 980 | 2 950 | 9,06 % | 387,17 | 10-juin-20 | 13,12 % | 6,67 |
| SDCC | SODE CI | 2 900 | 2 900 | 2 900 | 0,00 % | 93 | 269 700 | 2 900 | 3,57 % | 270,00 | 29-oct.-19 | 9,31 % | 8,84 |
| SNTS | SONATEL SN | 12 450 | 12 405 | 12 345 | -0,84 % | 18 009 | 222 583 570 | 12 345 | -27,36 % | 1 225,00 | 20-mai-20 | 9,92 % | 6,27 |
| TOTAL | | | | | | 23 467 | 234 117 125 | | | | | | 8,20 |
| SECTEUR - FINANCES | | 52,20 | points | | ↓ | | | | -0,19 % | | | | |
| BICC | BICI CI | 4 695 | 4 695 | 4 695 | 0,00 % | 4 800 | 22 536 000 | 4 695 | -30,96 % | 182,90 | 17-juil.-19 | 3,90 % | 7,99 |
| BOAB | BANK OF AFRICA BN | 3 425 | 3 425 | 3 425 | 0,00 % | 52 | 178 100 | 3 425 | -5,12 % | 436,00 | 15-mai-20 | 12,73 % | 4,63 |
| BOABF | BANK OF AFRICA BF | 3 285 | 3 255 | 3 200 | -2,59 % | 506 | 1 623 760 | 3 200 | -15,57 % | 370,00 | 4-mai-20 | 11,56 % | 3,80 |
| BOAC | BANK OF AFRICA CI | 2 895 | 2 825 | 2 890 | -0,17 % | 74 | 214 285 | 2 890 | -27,66 % | 315,00 | 15-juin-20 | 10,90 % | 4,02 |
| BOAM | BANK OF AFRICA ML | 1 020 | 1 020 | 1 020 | 0,00 % | 303 | 309 140 | 1 020 | -11,30 % | 271,00 | 15-mai-19 | 26,57 % | |
| BOAN | BANK OF AFRICA NG | 3 415 | 3 550 | 3 500 | 2,49 % | 20 | 70 500 | 3 500 | 3,40 % | 429,66 | 20-mai-20 | 12,28 % | 5,35 |
| BOAS | BANK OF AFRICA SENEGAL | 1 325 | 1 300 | 1 325 | 0,00 % | 420 | 548 380 | 1 325 | -14,24 % | 161,00 | 19-juin-20 | 12,15 % | 3,49 |
| CBIBF | CORIS BANK INTERNATIONAL | 7 345 | 7 335 | 7 300 | -0,61 % | 420 | 3 081 675 | 7 300 | -8,75 % | 420,00 | 8-juil.-20 | 5,75 % | 8,44 |
| ECOC | ECOBANK COTE D'IVOIRE | 3 125 | 3 085 | 3 065 | -1,92 % | 79 | 243 000 | 3 065 | -23,18 % | 353,00 | 20-juil.-20 | 11,52 % | 6,65 |
| ETIT | ECOBANK TRANS. INCORP. TG | 13 | NC | NC | 0,00 % | | | 13 | -7,14 % | 1,21 | 28-avr.-17 | | 1,46 |
| NSBC | NSIA BANQUE COTE D'IVOIRE | 3 385 | 3 385 | 3 385 | 0,00 % | 61 | 206 485 | 3 385 | -47,68 % | 194,20 | 9-juil.-19 | 5,74 % | 5,76 |
| ORGT | ORAGROUP TOGO | 3 900 | NC | NC | 0,00 % | | | 3 900 | -7,14 % | 59,52 | 17-juil.-20 | 1,53 % | 14,77 |
| SAFC | SAFCA CI | 300 | NC | NC | 0,00 % | | | 300 | -10,45 % | 23,04 | 29-juil.-11 | | |
| SGBC | SOCIETE GENERALE COTE D'IVOIRE | 7 400 | 7 400 | 7 400 | 0,00 % | 11 | 81 400 | 7 400 | -3,90 % | 206,00 | 31-juil.-19 | 2,78 % | 4,58 |
| SIBC | SOCIETE IVOIRIENNE DE BANQUE | 2 400 | 2 400 | 2 450 | 2,08 % | 835 | 2 015 050 | 2 450 | -13,12 % | 270,00 | 19-juin-20 | 11,02 % | 4,37 |
| TOTAL | | | | | | 7 581 | 31 107 775 | | | | | | 5,79 |
| SECTEUR - TRANSPORT | | 329,77 | points | | → | | | | 0,00 % | | | | |
| SDSC | BOLLORE | 1 345 | 1 345 | 1 345 | 0,00 % | 300 | 403 500 | 1 345 | -10,33 % | 184,00 | 6-juin-19 | 13,68 % | 7,80 |
| SVOC | MOVIS CI | 2 395 | SP | SP | 0,00 % | | | 2 395 | 0,00 % | 270,00 | 5-juil.-99 | | |

| | | | |
|-------|-----|---------|------|
| TOTAL | 300 | 403 500 | 7,80 |
|-------|-----|---------|------|

MARCHE DES ACTIONS

| Symbole | Titre | Cours Précédent | Cours du jour | | Variation jour | Séance de cotation | | Cours Référence | Variation de l'année précédente | Dernier dividende payé | | Rdt. Net | PER |
|-----------------------------------|----------------------|-----------------|---------------|-------|----------------|--------------------|--------------------|-----------------|---------------------------------|------------------------|-------------|----------|--------------|
| | | | Ouv. | Clôt. | | Volume | Valeur | | | Montant net | Date | | |
| SECTEUR - AGRICULTURE | | 57,05 | points | | ➔ | 0,00 % | | | | | | | |
| PALC | PALM CI | 1 100 | 1 100 | 1 100 | 0,00 % | 11 | 12 100 | 1 100 | -39,56 % | 253,47 | 24-sept.-18 | 23,04 % | |
| SCRC | SUCRIVOIRE | 505 | 500 | 505 | 0,00 % | 280 | 141 100 | 505 | -16,53 % | 72,00 | 28-sept.-18 | 14,26 % | |
| SICC | SICOR CI | 1 980 | NC | NC | 0,00 % | | | 1 980 | -27,74 % | 1 919,00 | 25-sept.-00 | | 1,20 |
| SOGC | SOGB CI | 1 600 | 1 600 | 1 600 | 0,00 % | 10 | 16 000 | 1 600 | -37,98 % | 126,00 | 15-juil.-20 | 7,88 % | 7,65 |
| SPHC | SAPH CI | 950 | NC | NC | 0,00 % | | | 950 | -27,48 % | 78,00 | 27-sept.-18 | 8,21 % | 7,19 |
| TOTAL | | | | | | 301 | 169 200 | | | | | | 5,35 |
| SECTEUR - DISTRIBUTION | | 205,01 | points | | ↓ | -0,02 % | | | | | | | |
| ABJC | SERVAIR ABIDJAN CI | 1 090 | 1 090 | 1 115 | 2,29 % | 1 237 | 1 376 580 | 1 115 | -10,80 % | 164,96 | 30-sept.-19 | 14,79 % | 8,06 |
| BNBC | BERNABE CI | 670 | 645 | 645 | -3,73 % | 20 | 12 900 | 645 | -7,86 % | 45,00 | 19-juil.-19 | 6,98 % | 10,10 |
| CFAC | CFAO MOTORS CI | 390 | 390 | 390 | 0,00 % | 12 | 4 680 | 390 | -10,34 % | 31,50 | 23-juil.-19 | 8,08 % | 13,46 |
| PRSC | TRACTAFRIC MOTORS CI | 3 000 | NC | NC | 0,00 % | | | 3 000 | 11,32 % | 150,36 | 18-sept.-19 | 5,01 % | 17,00 |
| SHEC | VIVO ENERGY CI | 605 | 610 | 605 | 0,00 % | 100 | 60 600 | 605 | -24,38 % | 64,29 | 2-août-19 | 10,63 % | 7,07 |
| TTLC | TOTAL CI | 1 200 | 1 195 | 1 200 | 0,00 % | 2 210 | 2 651 085 | 1 200 | -29,41 % | 108,40 | 11-oct.-19 | 9,03 % | 7,39 |
| TTLS | TOTAL SN | 1 285 | 1 285 | 1 280 | -0,39 % | 267 | 342 760 | 1 280 | -24,71 % | 105,30 | 29-juil.-19 | 8,23 % | 7,16 |
| TOTAL | | | | | | 3 846 | 4 448 605 | | | | | | 10,03 |
| AUTRES SECTEURS | | 252,95 | points | | ➔ | 0,00 % | | | | | | | |
| STAC | SETAO CI | 205 | NC | NC | 0,00 % | | | 205 | -16,33 % | | | | 3,18 |
| TOTAL | | | | | | 0 | 0 | | | | | | 3,18 |
| TOTAL - Marché des actions | | | | | | 37 690 | 271 861 605 | | | | | | |

MARCHE DES DROITS

| Symbole | Titre | Cours Précédent | Cours du jour | | Variation jour | Séance de cotation | | Cours Référence | Variation depuis l'origine | Parité | Periode de négociation | |
|----------------------------------|-------|-----------------|---------------|-------|----------------|--------------------|--------|-----------------|----------------------------|--------|------------------------|-----|
| | | | Ouv. | Clôt. | | Volume | Valeur | | | | Début | fin |
| TOTAL | | | | | | | | | | | | |
| TOTAL - Marché des droits | | | | | | | | | | | | |

TROISIEME COMPARTIMENT - BRVM PETITES CAPITALISATIONS

| Symbole | Titre | Cours Précédent | Cours du jour | | Variation jour | Séance de cotation | | Cours Référence | Variation depuis l'origine |
|--|-------|-----------------|---------------|-------|----------------|--------------------|--------|-----------------|----------------------------|
| | | | Ouv. | Clôt. | | Volume | Valeur | | |
| TOTAL | | | | | | | | | |
| TOTAL - 3ème Compartiment - BRVM PC | | | | | | | | | |

Légende:
 (#) Fractionnement du titre - Valeur théorique
 Cours du jour: Ouv.: Ouverture Clôt.: Clôture Moy.: Moyen
 Mentions : NC: Non Coté Ex-c: Ex-coupon Ex-d: Ex-droit SP: Suspendu Val-T: Valeur Théorique
 PER = Cours / BNPA selon les données disponibles Rdt. Net: Rendement net (DNPA / Cours)
 Comp.: 1 - Premier Compartiment 2 - Second Compartiment 3 - Compartiment de croissance
 Ratio de liquidité = Titres échangés / Volume des ordres de vente
 : Progression de l'indice sectoriel : Stabilité de l'indice sectoriel : Recul de l'indice sectorie

MARCHE DES OBLIGATIONS

| Symbole | Titre | Valeur nominale | Cours Précédent | Cours du jour | Cours Référence | Séance de cotation Volume | Coupon couru Valeur | Coupon d'intérêt Période Montant net | Eché. | Type Amort |
|---------------------------|--|-----------------|-----------------|---------------|-----------------|------------------------------|------------------------|--|-------------|------------|
| OBLIGATIONS D'ETAT | | | | | | | | | | |
| EOM.01 | ETAT DU MALI 6.20% 2016-2023 | 4 999 | 4 899 | NC | 4 899.02 | | 50,10 | A 309,94 | 23-mai-21 | ACD |
| EOM.02 | Etat du Mali 6.50% 2017-2024 | 8 000 | 8 000 | NC | 8 000 | | 131,07 | A 520,00 | 20-avr.-21 | AC |
| EOM.03 | ETAT DU MALI 6,50 % 2018-2025 | 10 000 | 9 900 | NC | 9 900 | | 511,48 | A 650,00 | 7-oct.-20 | AC |
| EOM.04 | ETAT DU MALI 6,50% 2019-2027 | 10 000 | 9 800 | NC | 9 800 | | 16,03 | A 650,00 | 12-juil.-21 | AC |
| EOM.05 | ETAT DU MALI 6,50% 2020-2028 | 10 000 | 9 950 | NC | 9 950 | | 206,58 | A 650,00 | 27-mars-21 | ACD |
| EOS.05 | ETAT SENEGAL 6.50% 2013-2023 | 10 000 | 10 000 | NC | 10 000 | | 310,71 | S 325,00 | 29-juil.-20 | ACD |
| EOS.06 | ETAT SENEGAL 6.50% 2014-2021 | 3 000 | 3 075 | NC | 3 075 | | 29,14 | S 97,50 | 27-nov.-20 | ACD |
| EOS.07 | ETAT SENEGAL 6.30% 2015-2025 | 10 000 | 10 000 | 10 300 | 10 300 | 98 | 981 500 | S 98,11 | 25-nov.-20 | ACD |
| TPBF.010 | TPBF 6,50% 2020 - 2028 | 10 000 | 10 000 | NC | 10 000 | | 217,26 | S 325,00 | 20-sept.-20 | ACD |
| TPBF.03 | TPBF 6,50% 2013-2020 | 10 000 | 10 000 | NC | 10 000 | | 93,61 | S 325,00 | 29-nov.-20 | ACD |
| TPBF.04 | TPBF 6.50% 2017-2027 | 10 000 | 9 990 | NC | 9 990 | | 305,46 | S 323,22 | 31-juil.-20 | ACD |
| TPBF.05 | TPBF 6,50% 2017-2024 | 10 000 | 10 300 | NC | 10 300 | | 39,07 | S 325,00 | 29-déc.-20 | ACD |
| TPBF.06 | TPBF 6.50% 2018-2025 | 10 000 | 10 000 | NC | 10 000 | | 81,69 | S 325,00 | 5-déc.-20 | ACD |
| TPBF.07 | TPBF 6,50% 2018-2025 | 10 000 | 10 000 | NC | 10 000 | | 118,34 | S 325,00 | 15-nov.-20 | AC |
| TPBF.08 | TPBF 6,50% 2019-2027 | 10 000 | 10 000 | NC | 10 000 | | 134,97 | S 326,78 | 6-nov.-20 | ACD |
| TPBF.09 | TPBF 6,50% 2019 - 2027 | 10 000 | 9 999 | NC | 9 999 | | 184,70 | S 325,00 | 8-oct.-20 | ACD |
| TPBJ.01 | TPBJ 6.50% 2017-2027 | 10 000 | 10 300 | NC | 10 300 | | 186,99 | A 650,00 | 7-avr.-21 | ACD |
| TPBJ.02 | TPBJ 6.50% 2018-2025 | 10 000 | 10 300 | NC | 10 300 | | 93,61 | S 325,00 | 29-nov.-20 | ACD |
| TPCI.016 | TPCI 6.55% 2014-2022 | 10 000 | 10 000 | 10 000 | 10 000 | 182 | 1 820 000 | A 111,26 | 20-mai-21 | ACD |
| TPCI.017 | TPCI 3% 2014-2024 | 10 000 | 10 000 | NC | 10 000 | | 26,23 | S 150,00 | 19-déc.-20 | ACD |
| TPCI.018 | TPCI 5.85% 2014-2021 | 10 000 | 10 000 | NC | 10 000 | | 51,15 | S 292,50 | 19-déc.-20 | ACD |
| TPCI.019 | TPCI 5.99% 2015-2025 | 10 000 | 10 000 | NC | 10 000 | | 111,59 | A 599,00 | 14-mai-21 | ACD |
| TPCI.020 | TPCI 5.85% 2015-2022 | 10 000 | 10 000 | NC | 10 000 | | 171,02 | S 292,50 | 5-oct.-20 | ACD |
| TPCI.021 | TPCI 6% 2016-2028 | 10 000 | 10 000 | NC | 10 000 | | 170,96 | A 600,00 | 8-avr.-21 | ACD |
| TPCI.022 | TPCI 5.90% 2016 - 2026 | 10 000 | 10 000 | NC | 10 000 | | 58,19 | A 590,00 | 15-juin-21 | ACD |
| TPCI.023 | TPCI 5.90% 2016-2026 | 10 000 | 10 000 | NC | 10 000 | | 398,17 | A 590,00 | 17-nov.-20 | ACD |
| TPCI.024 | TPCI 6.25% 2017-2029 | 10 000 | 10 000 | NC | 10 000 | | 191,26 | S 312,50 | 30-sept.-20 | ACD |
| TPCI.025 | TPCI 5,95% 2017-2024 A | 10 000 | 9 950 | NC | 9 950 | | 143,06 | S 297,50 | 24-oct.-20 | ACD |
| TPCI.026 | TPCI 5,95% 2017-2024 B | 10 000 | 10 000 | NC | 10 000 | | 116,41 | S 297,50 | 10-nov.-20 | ACD |
| TPCI.027 | TPCI 6% 2017-2025 | 10 000 | 10 000 | NC | 10 000 | | 36,07 | S 300,00 | 29-déc.-20 | ACD |
| TPCI.028 | TPCI 6% 2018 - 2026 | 10 000 | 10 300 | NC | 10 300 | | 580,33 | A 600,00 | 2-août-20 | ACD |
| TPCI.029 | TPCI 6% 2018-2026 | 10 000 | 10 000 | NC | 10 000 | | 452,46 | A 600,00 | 19-oct.-20 | ACD |
| TPCI.030 | TPCI 5,95% 2018-2025 | 10 000 | 10 000 | NC | 10 000 | | 61,78 | S 297,50 | 13-déc.-20 | ACD |
| TPCI.031 | TPCI 5,75% 2019 - 2026 | 10 000 | 10 000 | NC | 10 000 | | 48,84 | A 575,00 | 20-juin-21 | ACD |
| TPCI.032 | TPCI 2,23% 2019-2026 | 10 000 | | NC | | | 0,00 | A 0,00 | 20-juin-21 | ACD |
| TPCI.033 | TPCI 5,75% 2019-2026 | 10 000 | 10 000 | NC | 10 000 | | 193,77 | A 575,00 | 20-mars-21 | ACD |
| TPCI.034 | TPCI 6% 2019-2029 | 10 000 | 10 000 | NC | 10 000 | | 202,19 | A 600,00 | 20-mars-21 | ACD |
| TPCI.035 | TPCI 5,75% 2019 -2026 | 10 000 | 10 000 | NC | 10 000 | | 15,75 | A 575,00 | 11-juil.-21 | ACD |
| TPCI.036 | TPCI 5,75% 2019-2026 | 10 000 | 10 000 | NC | 10 000 | | 526,30 | A 575,00 | 21-août-20 | ACD |
| TPCI.037 | TPCI 5,80% 2019-2026 | 10 000 | 10 000 | NC | 10 000 | | 364,48 | A 580,00 | 4-déc.-20 | ACD |
| TPCI.038 | TPCI 5,75% 2019-2026 | 10 000 | 10 000 | NC | 10 000 | | 361,34 | A 575,00 | 4-déc.-20 | ACD |
| TPCI.039 | TPCI 5,75% 2019-2026 | 10 000 | 10 300 | NC | 10 300 | | 436,75 | A 575,00 | 17-oct.-20 | ACD |
| TPCI.040 | TPCI 5,75% 2019-2026 | 10 000 | 10 000 | NC | 10 000 | | 303,21 | A 575,00 | 10-janv.-21 | ACD |
| TPCI.041 | TPCI 5,80% 2020-2027 | 10 000 | 10 300 | NC | 10 300 | | 228,20 | A 580,00 | 28-févr.-21 | ACD |
| TPCI.042 | TPCI 5,90% 2020-2030 | 10 000 | 10 300 | NC | 10 300 | | 232,13 | A 590,00 | 28-févr.-21 | ACD |
| TPNE.01 | TRESOR PUBLIC DU NIGER 6,50% 2019-2026 | 10 000 | 10 300 | NC | 10 300 | | 204,79 | A 650,00 | 28-mars-21 | ACD |
| TPNE.02 | TRESOR PUBLIC DU NIGER 6,50% 2019 - 2026 | 10 000 | 10 300 | 10 300 | 10 300 | 20 | 204 500 | A 630,46 | 1-août-20 | ACD |
| TOTAL | | | | | | 300 | 3 006 000 | | | |

OBLIGATIONS REGIONALES

| | | | | | | | | | | |
|--------------|--------------------------------|--------|--------|----|----------|----------|---|----------|-------------|-----|
| BIDC.O3 | BIDC-EBID 6.50% 2014-2021 | 10 000 | 10 300 | NC | 10 300 | 203,13 | S | 325,00 | 28-sept.-20 | ACD |
| BIDC.O4 | BIDC-EBID 6.10% 2017-2027 | 8 750 | 8 663 | NC | 8 662.50 | 58,49 | A | 610,00 | 16-juin-21 | ACD |
| BIDC.O5 | BIDC-EBID 6,40% 2019-2026 | 10 000 | 10 300 | NC | 10 300 | 15,65 | S | 320,00 | 12-janv.-21 | ACD |
| BOAD.O12 | BOAD 5.95% 2014-2021 | 10 000 | 9 900 | NC | 9 900 | 338,14 | A | 595,00 | 26-déc.-20 | ACD |
| CRRH.O1 | CRRH-UEMOA 6.10% 2012-2022 | 10 000 | 9 925 | NC | 9 925 | 266,46 | S | 305,00 | 13-août-20 | AC |
| CRRH.O2 | CRRH-UEMOA 6.10% 2012-2024 | 10 000 | 10 000 | NC | 10 000 | 6,63 | S | 305,00 | 17-janv.-21 | AC |
| CRRH.O3 | CRRH-UEMOA 6% 2013-2023 | 10 000 | 10 000 | NC | 10 000 | 140,98 | S | 300,00 | 26-oct.-20 | AC |
| CRRH.O4 | CRRH-UEMOA 6% 2014-2024 | 10 000 | 9 950 | NC | 9 950 | 34,43 | S | 300,00 | 30-déc.-20 | AC |
| CRRH.O5 | CRRH-UEMOA 5.85% 2015-2025 | 10 000 | 9 999 | NC | 9 999 | 27,25 | S | 294,90 | 4-janv.-21 | AC |
| CRRH.O6 | CRRH-UEMOA 5.85% 2016-2026 | 10 000 | 10 000 | NC | 10 000 | 28,61 | S | 292,50 | 3-janv.-21 | ACD |
| CRRH.O7 | CRRH-UEMOA 5.95% 2017-2029 | 7 917 | 7 873 | NC | 7 873.46 | 83,20 | S | 235,52 | 17-nov.-20 | AC |
| CRRH.O8 | CRRH-UEMOA 5.95% 2018-2030 | 8 750 | 8 729 | NC | 8 729 | 42,67 | S | 260,31 | 21-déc.-20 | AC |
| CRRH.O9 | CRRH-UEMOA 6.05% 2018-2033 | 9 000 | 9 000 | NC | 9 000 | 44,63 | S | 272,25 | 21-déc.-20 | AC |
| SHAF.O3 | SHELTER AFRIQUE 6.6% 2014-2021 | 2 000 | 2 000 | NC | 2 000 | 51,93 | S | 65,64 | 28-août-20 | ACD |
| TOTAL | | | | | | 0 | | 0 | | |

OBLIGATIONS PIVEES

| | | | | | | | | | | |
|--------------|--------------------------------|--------|--------|----|--------|----------|---|----------|-------------|-----|
| BHNS.O1 | DIASPORA BONDS BHS 6,25% 2019- | 10 000 | 10 000 | NC | 10 000 | 18,84 | S | 315,07 | 10-janv.-21 | ACD |
| SIFC.O1 | SIFCA 6.90% 2013-2021 | 10 000 | 10 000 | NC | 10 000 | 642,94 | A | 676,20 | 8-août-20 | ACD |
| SNLC.O1 | SENELEC 6,50% 2018-2025 | 10 000 | 10 000 | NC | 10 000 | 204,89 | S | 325,00 | 27-sept.-20 | AC |
| TOTAL | | | | | | 0 | | 0 | | |

SUKUK ET TITRES ASSIMILES

| | | | | | | | | | | |
|---------------------------------------|--------------------------|--------|--------|----|--------|------------|---|------------------|-------------|-----|
| SUKCI.S1 | SUKUK CI 5.75% 2015-2020 | 10 000 | 9 990 | NC | 9 990 | 36,74 | S | 292,29 | 28-déc.-20 | AC |
| SUKCI.S2 | SUKUK CI 5.75% 2016-2023 | 10 000 | 10 300 | NC | 10 300 | 217,22 | S | 293,89 | 7-sept.-20 | ACD |
| SUKSN.S2 | SUKUK SN 6% 2016-2026 | 10 000 | 10 300 | NC | 10 300 | 295,00 | S | 303,33 | 26-juil.-20 | ACD |
| SUKTG.S1 | SUKUK TG 6.5% 2016-2026 | 10 000 | 10 300 | NC | 10 300 | 318,44 | S | 373,91 | 17-août-20 | ACD |
| TOTAL | | | | | | 0 | | 0 | | |
| TOTAL - Marché des obligations | | | | | | 300 | | 3 006 000 | | |

Légende :
 (##) (*) Ex-Coupon couru (##) Cours de référence amorti / Coupon couru Ex-c (#) Ex-marge de profits
 Cours du jour: Ouv.: Ouverture Clôt.: Clôture Moy.: Moyen
 Type Amort: Type d'Amortissement IF: In Fine AC: Amortissement Constant AD: Amortissement Dégressif ACD: Amortissement Constant Différé
 Période: Périodicité de paiement des coupons A: Annuelle S: Semestrielle T: Trimestrielle
 Eché.: Échéance de paiement des intérêts
 Mentions: NC: Non Coté Ex-c: Ex-coupon ou Ex-droit SP: Suspendu

INFORMATIONS

OPERATIONS EN COURS

| Emetteur | Opération |
|----------|--|
| CIE CI | Païement de dividendes de 104,979 FCFA net par action, le 05/08/2020 |
| SGB CI | Païement de dividendes de 273 FCFA net par action, le 29/07/2020 |
| NSBC | Païement de dividendes de 77,68666379 FCFA net par action, le 27/07/2020 |
| SICABLE | Païement de dividendes de 75 FCFA net par action, le 29/07/2020 |

AVIS

| Entité | N° | Nature | Objet |
|--------|-----------------------------|------------------------|--|
| BRVM | 127-2020 | Païement de dividendes | Païement de dividendes - Exercice 2019 - FILTISAC CI |
| CREPMF | Décision N° CREPMF/2020/110 | Décision CREPMF | Agrément de la Fonds Commun de Placement (FCP) ENKO CAPITAL GARANTI en qualité d'Organisme de Placement Collectif en Valeurs Mobilières (OPCVM) sur le Marché Financier Régional de l'UMOA |
| CREPMF | Décision N° CREPMF/2020/111 | Décision CREPMF | Agrément de la Fonds Commun de Placement (FCP) ENKO CAPITAL OBLIGATIONS en qualité d'Organisme de Placement Collectif en Valeurs Mobilières (OPCVM) sur le Marché Financier Régional de l'UMOA |

COMMUNIQUES

| Emetteur | N° | Nature | Objet |
|----------|----|--------|-------|
|----------|----|--------|-------|

QUANTITES RESIDUELLES

MARCHE DES ACTIONS

| Symbole | Titre | Quantité résiduelle à l'achat | Cours Achat / Vente | | | Quantité résiduelle à la vente | Cours de Référence |
|---------|--------------------------------|-------------------------------|---------------------|---|--------|--------------------------------|--------------------|
| ABJC | SERVAIR ABIDJAN CI | 42 | 1,095 | / | 1,120 | 28 | 1 115 |
| BICC | BICI CI | | | / | 4,695 | 200 | 4 695 |
| BNBC | BERNABE CI | 356 | 645 | / | 670 | 702 | 645 |
| BOAB | BANK OF AFRICA BN | 8 | 3,410 | / | 3,420 | 180 | 3 425 |
| BOABF | BANK OF AFRICA BF | 110 | 3,150 | / | 3,200 | 625 | 3 200 |
| BOAC | BANK OF AFRICA CI | 35 | 2,835 | / | 2,890 | 538 | 2 890 |
| BOAM | BANK OF AFRICA ML | 395 | 1,020 | / | 1,025 | 19 | 1 020 |
| BOAN | BANK OF AFRICA NG | 337 | 3,415 | / | 3,500 | 20 | 3 500 |
| BOAS | BANK OF AFRICA SENEGAL | 10 | 1,325 | / | 1,375 | 100 | 1 325 |
| CABC | SICABLE CI | 18 | 800 | / | 820 | 61 | 805 |
| CBIBF | CORIS BANK INTERNATIONAL | 37 | 6,835 | / | 7,300 | 40 | 7 300 |
| CFAC | CFAO MOTORS CI | 8 | 390 | / | 395 | 8 | 390 |
| CIEC | CIE CI | 41 | 1,220 | / | 1,285 | 74 | 1 285 |
| ECOC | ECOBANK COTE D'IVOIRE | 348 | 3,000 | / | 3,065 | 44 | 3 065 |
| ETIT | ECOBANK TRANS. INCORP. TG | | | / | Marché | 607 719 | 13 |
| FTSC | FILTISAC CI | 1 956 | 1,200 | / | 1,270 | 247 | 1 270 |
| NEIC | NEI-CEDA CI | 415 | 130 | / | 135 | 397 | 130 |
| NSBC | NSIA BANQUE COTE D'IVOIRE | 7 | 3,300 | / | 3,385 | 62 | 3 385 |
| NTLC | NESTLE CI | 38 | 280 | / | 300 | 169 | 300 |
| ONTBF | ONATEL BF | 20 | 2,945 | / | 2,950 | 364 | 2 950 |
| ORGT | ORAGROUP TOGO | | | / | Marché | 258 | 3 900 |
| PALC | PALM CI | 16 | 1,100 | / | 1,110 | 20 | 1 100 |
| PRSC | TRACTAFRIC MOTORS CI | 50 | 2,900 | / | 2,995 | 9 | 3 000 |
| SAFC | SAFCA CI | | | / | 300 | 25 | 300 |
| SCRC | SUCRIVOIRE | 5 | 510 | / | 515 | 1 676 | 505 |
| SDCC | SODE CI | 11 | 2,860 | / | 2,900 | 102 | 2 900 |
| SDSC | BOLLORE | 607 | 1,300 | / | 1,345 | 2 518 | 1 345 |
| SEMC | CROWN SIEM CI | | | / | Marché | 2 102 | 190 |
| SGBC | SOCIETE GENERALE COTE D'IVOIRE | 31 | 7,300 | / | 7,390 | 40 | 7 400 |
| SHEC | VIVO ENERGY CI | 3 000 | 610 | / | 650 | 8 143 | 605 |
| SIBC | SOCIETE IVOIRIENNE DE BANQUE | 345 | 2,450 | / | 2,480 | 2 398 | 2 450 |
| SICC | SICOR CI | | | / | Marché | 46 | 1 980 |
| SIVC | AIR LIQUIDE CI | 76 | Marché | / | | | 215 |
| SLBC | SOLIBRA CI | | | / | 48,000 | 1 | 45 500 |
| SMBC | SMB CI | 61 | 2,500 | / | 2,555 | 36 | 2 505 |
| SNTS | SONATEL SN | 35 | 12,305 | / | 12,345 | 1 211 | 12 345 |
| SOGC | SOGB CI | 10 | 1,600 | / | 1,690 | 99 | 1 600 |
| SPHC | SAPH CI | 1 000 | 980 | / | 1,000 | 25 | 950 |
| STAC | SETAO CI | 100 | 200 | / | | | 205 |
| STBC | SITAB CI | 21 | 570 | / | | | 570 |
| SVOC | MOVIS CI | | | / | | | 2 395 |
| TTLC | TOTAL CI | 100 | 1,200 | / | 1,290 | 10 | 1 200 |
| TTLS | TOTAL SN | 300 | 1,250 | / | 1,280 | 113 | 1 280 |
| TTRC | TRITURAF CI-Ste en Liquidation | | | / | | | 490 |
| UNLC | UNILEVER CI | 15 | 4,775 | / | | | 4 775 |
| UNXC | UNIWAX CI | 50 | 930 | / | 965 | 1 083 | 950 |

QUANTITES RESIDUELLES

MARCHE DES DROITS

| Symbole | Titre | Quantité résiduelle à l'achat | Cours Achat / Vente | Quantité résiduelle à la vente | Cours de Référence |
|---------|-------|-------------------------------|---------------------|--------------------------------|--------------------|
|---------|-------|-------------------------------|---------------------|--------------------------------|--------------------|

TROISIEME COMPARTIMENT - BRVM PETITES CAPITALISATIONS

| Symbole | Titre | Quantité résiduelle à l'achat | Cours Achat / Vente | Quantité résiduelle à la vente | Cours de Référence |
|---------|-------|-------------------------------|---------------------|--------------------------------|--------------------|
|---------|-------|-------------------------------|---------------------|--------------------------------|--------------------|

QUANTITES RESIDUELLES

MARCHE DES OBLIGATIONS

| Symbole | Titre | Quantité résiduelle à l'achat | Cours Achat / Vente | Quantité résiduelle à la vente | Cours de Référence |
|----------|--|-------------------------------|---------------------|--------------------------------|--------------------|
| BHSN.01 | DIASPORA BONDS BHS 6,25% 2019- | | / 10,000 | 675 | 10 000 |
| SIFC.01 | SIFCA 6.90% 2013-2021 | | / | | 10 000 |
| SNLC.01 | SENELEC 6,50% 2018-2025 | | / 10,000 | 521 | 10 000 |
| EOM.01 | ETAT DU MALI 6.20% 2016-2023 | | / | | 4 899 |
| EOM.02 | Etat du Mali 6.50% 2017-2024 | | / 8,000 | 105 | 8 000 |
| EOM.03 | ETAT DU MALI 6,50 % 2018-2025 | | / | | 9 900 |
| EOM.04 | ETAT DU MALI 6,50% 2019-2027 | | / | | 9 800 |
| EOM.05 | ETAT DU MALI 6,50% 2020-2028 | | / | | 9 950 |
| EOS.05 | ETAT SENEGAL 6.50% 2013-2023 | | / | | 10 000 |
| TPCI.040 | TPCI 5,75% 2019-2026 | | / | | 10 000 |
| TPCI.041 | TPCI 5,80% 2020-2027 | | / | | 10 300 |
| TPCI.042 | TPCI 5,90% 2020-2030 | | / | | 10 300 |
| TPNE.01 | TRESOR PUBLIC DU NIGER 6,50% 2019-2026 | | / 10,000 | 60 | 10 300 |
| TPNE.02 | TRESOR PUBLIC DU NIGER 6,50% 2019 - 2026 | | / | | 10 300 |
| TPCI.034 | TPCI 6% 2019-2029 | | / | | 10 000 |
| TPCI.035 | TPCI 5,75% 2019 -2026 | | / 10,000 | 80 | 10 000 |
| TPCI.036 | TPCI 5,75% 2019-2026 | | / | | 10 000 |
| TPCI.037 | TPCI 5,80% 2019-2026 | | / | | 10 000 |
| TPCI.038 | TPCI 5,75% 2019-2026 | | / 10,000 | 47 | 10 000 |
| TPCI.039 | TPCI 5,75% 2019-2026 | | / | | 10 300 |
| TPCI.028 | TPCI 6% 2018 - 2026 | | / | | 10 300 |
| TPCI.029 | TPCI 6% 2018-2026 | | / | | 10 000 |
| TPCI.030 | TPCI 5,95% 2018-2025 | | / | | 10 000 |
| TPCI.031 | TPCI 5,75% 2019 - 2026 | | / | | 10 000 |
| TPCI.032 | TPCI 2,23% 2019-2026 | | / | | 10 000 |
| TPCI.033 | TPCI 5.75% 2019-2026 | | / | | 10 000 |
| TPCI.022 | TPCI 5.90% 2016 - 2026 | | / | | 10 000 |
| TPCI.023 | TPCI 5.90% 2016-2026 | | / | | 10 000 |
| TPCI.024 | TPCI 6.25% 2017-2029 | | / | | 10 000 |
| TPCI.025 | TPCI 5,95% 2017-2024 A | | / | | 9 950 |
| TPCI.026 | TPCI 5,95% 2017-2024 B | | / | | 10 000 |
| TPCI.027 | TPCI 6% 2017-2025 | | / | | 10 000 |
| TPCI.016 | TPCI 6.55% 2014-2022 | | / | | 10 000 |
| TPCI.017 | TPCI 3% 2014-2024 | | / | | 10 000 |
| TPCI.018 | TPCI 5.85% 2014-2021 | | / | | 10 000 |
| TPCI.019 | TPCI 5.99% 2015-2025 | | / 10,000 | 76 | 10 000 |
| TPCI.020 | TPCI 5.85% 2015-2022 | | / 10,000 | 453 | 10 000 |
| TPCI.021 | TPCI 6% 2016-2028 | | / 10,000 | 140 | 10 000 |
| TPBF.06 | TPBF 6.50% 2018-2025 | | / 10,000 | 20 | 10 000 |
| TPBF.07 | TPBF 6,50% 2018-2025 | | / | | 10 000 |
| TPBF.08 | TPBF 6,50% 2019-2027 | | / 10,000 | 30 | 10 000 |
| TPBF.09 | TPBF 6,50% 2019 - 2027 | | / 10,000 | 100 | 9 999 |
| TPBJ.01 | TPBJ 6.50% 2017-2027 | | / | | 10 300 |
| TPBJ.02 | TPBJ 6.50% 2018-2025 | | / | | 10 300 |
| EOS.06 | ETAT SENEGAL 6.50% 2014-2021 | | / | | 3 075 |
| EOS.07 | ETAT SENEGAL 6.30% 2015-2025 | 7 | 10,300 / | | 10 300 |
| TPBF.010 | TPBF 6,50% 2020 - 2028 | 7 | 9,900 / | | 10 000 |
| TPBF.03 | TPBF 6,50% 2013-2020 | | / | | 10 000 |
| TPBF.04 | TPBF 6.50% 2017-2027 | | / 9,990 | 190 | 9 990 |

mardi 21 juillet 2020

| | | | | | | |
|----------|--------------------------------|--|---|----------|----|--------|
| TPBF.O5 | TPBF 6,50% 2017-2024 | | / | | | 10 300 |
| BIDC.O3 | BIDC-EBID 6.50% 2014-2021 | | / | | | 10 300 |
| BIDC.O4 | BIDC-EBID 6.10% 2017-2027 | | / | 8,750 | 23 | 8 663 |
| BIDC.O5 | BIDC-EBID 6,40% 2019-2026 | | / | | | 10 300 |
| BOAD.O12 | BOAD 5.95% 2014-2021 | | / | | | 9 900 |
| CRRH.O1 | CRRH-UEMOA 6.10% 2012-2022 | | / | | | 9 925 |
| CRRH.O2 | CRRH-UEMOA 6.10% 2012-2024 | | / | | | 10 000 |
| CRRH.O9 | CRRH-UEMOA 6.05% 2018-2033 | | / | | | 9 000 |
| SHAF.O3 | SHELTER AFRIQUE 6.6% 2014-2021 | | / | | | 2 000 |
| CRRH.O3 | CRRH-UEMOA 6% 2013-2023 | | / | | | 10 000 |
| CRRH.O4 | CRRH-UEMOA 6% 2014-2024 | | / | | | 9 950 |
| CRRH.O5 | CRRH-UEMOA 5.85% 2015-2025 | | / | | | 9 999 |
| CRRH.O6 | CRRH-UEMOA 5.85% 2016-2026 | | / | | | 10 000 |
| CRRH.O7 | CRRH-UEMOA 5.95% 2017-2029 | | / | 7,877.42 | 20 | 7 873 |
| CRRH.O8 | CRRH-UEMOA 5.95% 2018-2030 | | / | | | 8 729 |

SUKUK ET TITRES ASSIMILES

| Symbole | Titre | Quantité résiduelle à l'achat | Cours Achat / Vente | Quantité résiduelle à la vente | Cours de Référence |
|----------|--------------------------|-------------------------------|---------------------|--------------------------------|--------------------|
| SUKCI.S1 | SUKUK CI 5.75% 2015-2020 | | / | | 9 990 |
| SUKCI.S2 | SUKUK CI 5.75% 2016-2023 | | / | | 10 300 |
| SUKSN.S2 | SUKUK SN 6% 2016-2026 | | / | | 10 300 |
| SUKTG.S1 | SUKUK TG 6.5% 2016-2026 | | / | | 10 300 |

CALENDRIER DES ASSEMBLEES GENERALES

ANNEE : 2020

| Société | Nature | Date | Heure | Lieu |
|--------------------------|----------------|------------|----------|---|
| FILTISAC CI | Ordinaire | 20/07/2020 | 15:00:00 | Hôtel RADISSON BLU, situé sur la Route de l'Aéroport, |
| CIE CI | Ordinaire | 30/06/2020 | 08:30:00 | Visioconférence |
| SODECI | Ordinaire | 30/06/2020 | 10:30:00 | Siège Social : 1, Avenue Christiani Treichville ABIDJAN 01 BP 1843 |
| CFAO MOTORS CI | Ordinaire | 30/06/2020 | 09:00:00 | Siège social sis à Abidjan Treichville, 117, Boulevard de Marseille |
| ECOBANK TG | Mixte | 30/06/2020 | 11:00:00 | Eko Hotels & Suites, 1415 Adetokunbo Ademola Street, Victoria Island, Lagos, Nigeria |
| TRACTAFRIC CI | Ordinaire | 30/06/2020 | 10:00:00 | hôtel PULLMAN ABIDJAN sis au Plateau, rue Abdoulaye Fadiga |
| UNIWAX CI | Mixte | 30/06/2020 | 10:00:00 | Espace Latrille Event, sis à Abidjan, Cocody II-Plateaux (Carrefour Duncan) |
| ECOBANK CI | Ordinaire | 30/06/2020 | 10:00:00 | Hôtel Radisson Blu, sis à Abidjan Port Bouët, route de l'aéroport international Felix Houphouët Boigny |
| TOTAL | Ordinaire | 30/06/2020 | 10:00:00 | Siège social de la société |
| ORAGROUP | Ordinaire | 29/06/2020 | 10:00:00 | Hôtel 2 Février situé à la place de l'indépendance, Lomé TOGO |
| SETAO CI | Ordinaire | 26/06/2020 | 10:00:00 | Hôtel TIAMA (salon Ebène) - Abidjan Plateau |
| SMB | Ordinaire | 25/06/2020 | 09:30:00 | Abidjan-Port-Bouët, Boulevard de l'Aéroport |
| SOGB | Ordinaire | 19/06/2020 | 11:00:00 | Immeuble CRRAE-UEMOA sis à Abidjan Plateau |
| SICABLE | Ordinaire | 19/06/2020 | 10:00:00 | Hôtel TIAMA, Boulevard de la République à ABIDJAN |
| SOGB | Ordinaire | 19/06/2020 | 11:00:00 | Immeuble CRRAE-UEMOA sis à Abidjan Plateau (Annule et remplace celui publié le 27/05/2020) |
| SGB CI | Ordinaire | 12/06/2020 | 09:00:00 | Espace Latrille Events, sis à Abidjan Commune de Cocody, aux Deux-Plateaux Boulevard Latrille |
| NSBC | Ordinaire | 12/06/2020 | 10:00:00 | Abidjan-Plateau, 8-10 Avenue Joseph ANOMA, 01 BP 1264 Abidjan 01 |
| NEI-CEDA CI | Ordinaire | 10/06/2020 | 10:00:00 | Hôtel TIAMA, Abidjan-Plateau |
| BANK OF AFRICA SN | Ordinaire | 29/05/2020 | 09:30:00 | Immeuble Elan II au 2ème Etage, Almadies, Zone 12, Route de Ngor à Dakar |
| SIB | Ordinaire | 26/05/2020 | 09:00:00 | Siège social par Visioconférence |
| BANK OF AFRICA CI | Ordinaire | 22/05/2020 | 09:30:00 | initialement prévue pour le 11 mai 2020 est reportée au 22 mai 2020 au siège social de la banque, immeuble BOA sis à Abidjan plateau, Angle Avenue Terrassons de Fougères et Rue Gourgas 01 BP 4132 - Abidjan |
| SGB CI | Ordinaire | 16/05/2020 | 09:00:00 | Espace latrille Events, sis à Abidjan Commune de cocody, aux Deux-Plateaux Boulevard Latrille |
| BANK OF AFRICA CI | Ordinaire | 11/05/2020 | 09:30:00 | Siège social de la banque, immeuble BOA sis à Abidjan plateau, Angle Avenue Terrassons de Fougères et Rue Gourgas 01 BP 4132 - Abidjan |
| ONATEL BF | Ordinaire | 07/05/2020 | 09:00:00 | L'Assemblée Générale Ordinaire des actionnaires de l'ONATEL SA, ne pourra se tenir physiquement. Le vote des résolutions de l'assemblée aura lieu uniquement par correspondance. |
| SONATEL | Mixte | 04/05/2020 | 10:00:00 | Siège social par Visioconférence |
| BANK OF AFRICA ML | Mixte | 25/04/2020 | 09:30:00 | Au siège, Immeuble BANK OF AFRICA, Avenue du Mali, Quartier ACI 2000 de la Banque BOA MALI |
| BANK OF AFRICA ML | Mixte | 11/04/2020 | 09:30:00 | Siège de la Banque BOA MALI |
| CORIS BANK INTERNATIONAL | Ordinaire | 08/04/2020 | 09:00:00 | Hôtel SOPATEL Silmandé SA |
| BANK OF AFRICA NG | Extraordinaire | 02/04/2020 | 10:00:00 | Centre de Formation de la BOA NIGER (BOA-Siège) |
| BANK OF AFRICA BN | Mixte | 01/04/2020 | 10:00:00 | NOVOTEL à Cotonou |
| BANK OF AFRICA BF | Ordinaire | 30/03/2020 | 10:00:00 | Salle LAICO HOTEL OUAGA 2000 |

BULLETIN OFFICIEL

OPCVM: FONDS COMMUNS DE PLACEMENT ET SOCIÉTÉS D'INVESTISSEMENT A CAPITAL VARIABLE

mardi 21 juillet 2020



| Sociétés de gestion | Dépositaire | OPCVM | Catégorie | Origine | Valeur Liquidative | | | | Variation | | | |
|-------------------------------|----------------------------|--------------------------------|--------------------------|------------------------------|--------------------|-------------------|---------------|------------|-------------|------------|------------|--------|
| | | | | | Précédente | | Actuelle | | Date | % | Précédent | % |
| | | | | | Valeur | Date | Valeur | Date | | | | |
| | | | | QUOTIDIENNES | | | | | | | | |
| AFRICABOURSE ASSET MANAGEMENT | AFRICABOURSE SA | FCP AAM CAPITAL SUR | OCT | 5 000 | 7 167,20 | 17/07/2020 | 7 170,01 | 20/07/2020 | 10/10/2012 | -43,40% | 0,04% | |
| | | FCP AAM EPARGNE CROISSANCE | D | 5 000 | 5 402,59 | 17/07/2020 | 5 376,39 | 20/07/2020 | 19/11/2012 | 7,53% | -0,48% | |
| | | FCP AAM OBLIGATIS | OMLT | 5 000 | 7 383,38 | 17/07/2020 | 7 384,40 | 20/07/2020 | 12/09/2012 | -47,69% | 0,01% | |
| | | FCP AAM EPARGNE ACTION | A | 5 000 | 2 577,06 | 17/07/2020 | 2 558,37 | 20/07/2020 | 16/01/2017 | -48,83% | -0,73% | |
| AFRICAM SA | SBIF | FCP EXPANSIO | D | 5 000 | 8 183,65 | 17/07/2020 | ND | ND | 01/01/2013 | - | - | |
| | | FCP SECURITAS | OMLT | 5 000 | 6 431,75 | 17/07/2020 | ND | ND | 01/01/2013 | - | - | |
| | | FCP VALORIS | A | 5 000 | 5 800,36 | 17/07/2020 | ND | ND | 01/01/2013 | - | - | |
| AFRICAIN DE GESTION D'ACTIFS | SGI AGI | FCP CAPITAL PLUS | D | 1 000 | 1 046,99 | 01/07/2020 | ND | ND | 11/03/2019 | - | - | |
| | | FCP CONFORT PLUS | OMLT | 1 000 | 1 077,87 | 01/07/2020 | ND | ND | 11/03/19 | - | - | |
| ATLANTIC ASSET MANAGEMENT | ATLANTIQUE FINANCE | FCP ATLANTIQUE CROISSANCE | D | 5 000 | 3 795,06 | 16/07/2020 | ND | ND | 30/05/2015 | - | - | |
| | | FCP ATLANTIQUE LIQUIDITE | OCT | 5 000 | 5 297,51 | 16/07/2020 | ND | ND | 12/07/2019 | - | - | |
| | | FCP ATLANTIQUE ACTIONS | A | 5 000 | 4 953,13 | 16/07/2020 | ND | ND | 25/10/2019 | - | - | |
| | | FCP ATLANTIQUE SERENITE | OMLT | 5 000 | 5 280,63 | 16/07/2020 | ND | ND | 12/07/2019 | - | - | |
| | | FCP ATLANTIQUE HORIZON | D | 5 000 | 5 133,95 | 16/07/2020 | ND | ND | 25/10/2019 | - | - | |
| | | FCP ATLANTIQUE SECURITE | OMLT | 5 000 | 5 530,29 | 16/07/2020 | ND | ND | 30/05/2015 | - | - | |
| | | FCP CAPITAL CROISSANCE | D | 10 000 | ND | 26/02/2020 | ND | ND | - | - | - | |
| BNI GESTION | BNI FINANCES | OBLIG SECURITE | OMLT | 10 000 | 9 387,00 | 26/02/2020 | ND | ND | 06/06/2014 | - | - | |
| | | FCP DYNAMIC SAVINGS | D | 10 000 | ND | 26/02/2020 | ND | ND | - | - | - | |
| | | FCP Emergence | D | 5 000 | 6 680,86 | 17/07/2020 | 6 689,17 | 20/07/2020 | Fev. 2010 | 33,78% | 0,12% | |
| BOA ASSET MANAGEMENT | BOA CAPITAL SECURITIES | FCP Tres0 Monea | OCT | 25 000 000 | 33 090 238,20 | 17/07/2020 | 33 114 366,09 | 20/07/2020 | Dec. 2013 | 32,36% | 0,07% | |
| BRM ASSET MANAGEMENT | BRM | FCP "BRM DYNAMIQUE" | D | 10 000 | 12 923,13 | 08/09/2014 | ND | ND | 12/03/2009 | - | - | |
| | | FCP "BRM OBLIGATAIRE" | D | 10 000 | 12 057,50 | 17/10/2014 | ND | ND | 12/03/2009 | - | - | |
| CGF GESTION | CGF BOURSE | FCP ACTIONS PHARMACIE | A | 1 000 | 898,75 | 17/07/2020 | ND | ND | 25/07/14 | - | - | |
| | | FCP AL BARAKA | A | 1 000 | 1 068,75 | 17/07/2020 | ND | ND | 01/03/17 | - | - | |
| | | FCP AL BARAKA 2 | D | 1 000 | 1 073,95 | 17/07/2020 | ND | ND | 25/01/18 | - | - | |
| | | FCP ASSUR SENEGAL | D | 1000000 | 1 125 357,07 | 17/07/2020 | ND | ND | 06/07/14 | - | - | |
| | | FCP PLACEMENT AVANTAGE | D | 1 000 | 1 431,80 | 17/07/2020 | ND | ND | 29/03/13 | - | - | |
| | | FCP PLACEMENT CROISSANCE | A | 1 000 | 1 052,97 | 17/07/2020 | ND | ND | 29/03/13 | - | - | |
| | | FCP POSTEFINANCES HORIZON | D | 1 000 | 1 535,47 | 17/07/2020 | ND | ND | 27/06/09 | - | - | |
| | | FCP PLACEMENT QUIETUDE | b | 1 000 | 1 393,97 | 17/07/2020 | ND | ND | 29/03/13 | - | - | |
| | | FCP LIQUIDITE-OPTIMUM | OMLT | 10000 | 10 992,52 | 17/07/2020 | ND | ND | 01/10/17 | - | - | |
| | | FCP BNDE VALEURS | A | 1 000 | 1 091,86 | 17/07/2020 | ND | ND | 02/09/16 | - | - | |
| | | FCP CORIS ACTIONS | A | 5 000 | 4 310,95 | 17/07/2020 | ND | ND | 11/11/2014 | - | - | |
| | | FCP ASSURANCES | OCT | 5 000 | 5 032,32 | 17/07/2020 | ND | ND | 22/11/2019 | - | - | |
| | | FCP CORIS PERFORMANCE | D | 5 000 | 5 046,34 | 17/07/2020 | ND | ND | 11/11/2014 | - | - | |
| OAM S.A | SGI TOGO | FCP-1 OPTI PLACEMENT | A | 5 000 | 12 169,47 | 10/10/2018 | ND | ND | 01/02/2002 | - | - | |
| | | FCP-2 OPTI REVENU | OMLT | 5 000 | 6 821,57 | 10/10/2018 | ND | ND | 01/02/2002 | - | - | |
| | | FCP-3 OPTI CAPITAL | D | 5 000 | 16 615,03 | 10/10/2018 | ND | ND | 24/01/2003 | - | - | |
| SOGESPAR | SOGEBOURSE | FCP SOGEAVENIR | D | 500 | 1 079,00 | 10/07/2020 | ND | ND | 01/10/2002 | - | - | |
| | | FCP SOGEDEFI | D | 4 888 | 2 925,00 | 10/07/2020 | ND | ND | 23/12/2014 | - | - | |
| | | FCP SOGEDYNAMIQUE | A | 4 888 | 2 751,00 | 10/07/2020 | ND | ND | 23/12/2014 | - | - | |
| | | FCP SOGEPRIVILEGE | D | 4 888 | 3 472,00 | 10/07/2020 | ND | ND | 23/12/2014 | - | - | |
| | | FCP SOGESECURITE | OMLT | 4 888 | 5 193,00 | 10/07/2020 | ND | ND | 23/12/2014 | - | - | |
| SOAGA-SA | SGI-BOA CAPITAL SECURITIES | FCP SOAGA EPARGNE ACTIVE | D | 10 000 | 8 049,39 | 17/07/2020 | 7 999,94 | 20/07/2020 | 28/10/2016 | -20,00% | -0,61% | |
| | | SICAV Abdou DIOUF | D | 10 000 000 | 14 527 865,19 | 17/07/2020 | 14 499 049,78 | 20/07/2020 | 01/12/2003 | 44,99% | -0,20% | |
| | | FCP SOAGA EPARGNE ACTIONS | A | 5 000 | 5 110,00 | 17/07/2020 | 5 089,32 | 20/07/2020 | 11/03/2020 | 1,79% | -0,40% | |
| SAPHIR ASSET MANAGEMENT | SGI BENIN | FCP SOAGA EPARGNE SERENITE | OMLT | 10 000 | 12 312,33 | 17/07/2020 | 12 317,00 | 20/07/2020 | 28/10/2016 | 23,17% | 0,04% | |
| | | FCP SAPHIR DYNAMIQUE | D | 5 000 | 4 829,52 | 17/07/2020 | 4 821,37 | 20/07/2020 | 28/08/2017 | -3,57% | -0,17% | |
| SGO MALI FINANCES | SGI MALI SA | FCP SAPHIR QUIETUDE | OMLT | 5 000 | 5 748,42 | 17/07/2020 | 5 750,71 | 20/07/2020 | 28/08/2017 | 15,01% | 0,04% | |
| | | FCP NYESIGUI | D | 10 000 | 9 246,40 | 25/06/2020 | ND | ND | 01/07/2018 | - | - | |
| | | | | HEBDOMADAIRES | | | | | | | | |
| BNI GESTION | BNI FINANCES | FCP INITIATIVES SOLIDARITE | D | 5 000 | 2 891,00 | 07/02/2020 | 2 842,00 | 14/02/2020 | 22/05/2013 | -43,00% | -1,70% | |
| | | FCPE SODEFOR | D | 2 000 | 3 877,00 | 07/02/2020 | 3 777,00 | 14/02/2020 | 18/12/2009 | 51,10% | -2,58% | |
| hoenixAfrica Asset Management | Phoenix Capital Management | FCP PAM ACTIONS | A | 10 000 | 6 651,88 | 28/05/2020 | 6 702,71 | 04/06/2020 | 13/12/2017 | -32,97% | 0,76% | |
| | | FCP PAM DIVERSIFIE EQUILIBRE | D | 10 000 | 8 755,34 | 28/05/2020 | 8 788,55 | 04/06/2020 | 13/12/2017 | -12,11% | 0,28% | |
| | | FCP PAM DIVERSIFIE OBLIGATIONS | D | 10 000 | 11 405,25 | 28/05/2020 | 11 416,56 | 04/06/2020 | 13/12/2017 | 14,17% | 0,10% | |
| BOA ASSET MANAGEMENT | BOA CAPITAL SECURITIES | FCP Global Investors | D | 25 000 | 22 275,55 | 10/07/2020 | 22 314,21 | 17/07/2020 | Dec. 2012 | -10,74% | 0,17% | |
| | | FCP Boa Obligations | OMLT | 10 000 | 11 463,30 | 10/07/2020 | 11 474,32 | 17/07/2020 | Mars. 2017 | 14,74% | 0,10% | |
| | | FCP Boa Actions | A | 10 000 | 7 546,43 | 10/07/2020 | 7 539,81 | 17/07/2020 | Juill. 2017 | -24,60% | -0,09% | |
| BRM ASSET MANAGEMENT | IMPAXIS | FCP Boa Rendement | OMLT | 25 000 000 | 29 669 470,13 | 10/07/2020 | 29 689 694,35 | 17/07/2020 | Dec. 2017 | 18,76% | 0,07% | |
| | | FCP "SDE" | D | 1 000 | 2 083,36 | 05/09/2014 | ND | ND | 14/03/2011 | - | - | |
| CGF GESTION | CGF BOURSE | FCPCR SONATEL | D | 1 000 | 5 628,11 | 09/07/2020 | 5 606,94 | 16/07/2020 | 19/02/2004 | 460,69% | -0,38% | |
| | | FCP FORCE PAD | D | 1 000 | 1 456,13 | 08/07/2020 | 1 454,65 | 15/07/2020 | 16/02/2014 | 45,61% | -0,10% | |
| | | FCPE SINI GNEISIGUI | D | 1 000 | 1 337,09 | 07/07/2020 | 1 335,94 | 14/07/2020 | 25/02/2014 | 33,59% | -0,09% | |
| | | FCP EXPAT | OMLT | 1 000 | 1 059,37 | 08/07/2020 | 1 058,01 | 15/07/2020 | 20/03/2019 | 5,80% | -0,13% | |
| | | FCP CAPITAL RETRAITE | D | 1 000 | 1 054,37 | 07/07/2020 | 1 055,50 | 14/07/2020 | 20/03/2019 | 5,55% | 0,11% | |
| | | FCP RENTE PERPETUELLE | D | 1 000 | 1 024,73 | 07/07/2020 | 1 025,32 | 14/07/2020 | 01/01/2019 | 2,53% | 0,06% | |
| | | FCP WALO | A | 1 000 | 1 057,44 | 06/07/2020 | 1 054,13 | 13/07/2020 | 26/03/2019 | 5,41% | -0,31% | |
| | | FCP DJOLOF | OMLT | 1 000 | 1 064,92 | 06/07/2020 | 1 061,00 | 13/07/2020 | 26/03/2019 | 6,10% | -0,37% | |
| | | FCP DIASPORA | D | 1 000 | 1 061,34 | 06/07/2020 | 1 061,55 | 13/07/2020 | 19/03/2019 | 6,16% | 0,02% | |
| | | FCP IFC BOAD | OMLT | 100 000 | 112 329,53 | 10/07/2020 | 112 501,73 | 17/07/2020 | 01/01/2018 | 12,50% | 0,15% | |
| | | FCPE DP WORLD DAKAR | D | 1 000 | 1 129,89 | 06/07/2020 | 1 128,55 | 13/07/2020 | 04/10/2016 | 12,86% | -0,12% | |
| | | EDC Asset Management | EDC Investment Corporate | FCP ECOBANK UEMOA DIVERSIFIE | D | 5 000 | 6 320,00 | 01/07/2020 | 6 256,00 | 08/07/2020 | 19/09/2007 | 25,12% |
| FCP ECOBANK UEMOA OBLIGATAIRE | OMLT | | | 20 000 | 20 809 989,00 | 01/07/2020 | 20 828 825,00 | 08/07/2020 | 01/01/2018 | 44,60% | 0,09% | |
| FCP ECOBANK UEMOA RENDEMENT | OMLT | | | 1 000 000 | 1 401 930,00 | 01/07/2020 | 1 395 414,00 | 08/07/2020 | 10/10/2007 | 39,54% | -0,46% | |
| BRIDGE ASSET MANAGEMENT | BRIDGE SECURITIES | FCP ECOBANK ACTIONS UEMOA | A | 5 000 | 2 563,00 | 01/07/2020 | 2 510,00 | 08/07/2020 | 20/04/2016 | -49,80% | -2,07% | |
| | | FCP BRIDGE CONFORT | OMLT | 5 000 | 5 122,00 | 24/04/2020 | 5 126,00 | 30/04/2020 | 01/10/2019 | 2,52% | 0,08% | |
| BRIDGE ASSET MANAGEMENT | BRIDGE SECURITIES | FCP BRIDGE PROSPERITE | D | 5 000 | 4 425,00 | 24/04/2020 | 4 454,00 | 30/04/2020 | 13/03/2018 | -10,92% | 0,66% | |
| BRIDGE ASSET MANAGEMENT | BRIDGE SECURITIES | FCP BRIDGE INSTITUTIONNEL | D | 25 000 000 | 22 468 000,00 | 24/04/2020 | 22 555 877,00 | 30/04/2020 | 27/09/2017 | -9,78% | 0,39% | |
| SGO MALI FINANCES | SGI MALI SA | FCPE ORANGE MALI | D | 10 000 | 23 927,01 | 17/06/2020 | 23 935,29 | 24/06/2020 | 03/09/2012 | 139,35% | 0,03% | |
| | | FCP TOUNKARANKE | OMLT | 100 000 | 101 409,80 | 17/06/2020 | 101 453,33 | 24/06/2020 | 01/07/2018 | 1,453% | 0,043% | |
| ATTIJARI ASSET MANAGEMENT | SGI AFRICAINE DE BOURSE | ATTIJARI OBLIG | OMLT | 10000 | 12433,26 | 10/07/2020 | 12435,7 | 17/07/2020 | 13/07/2012 | 24,36% | 0,02% | |
| | | ATTIJARI LIQUIDITE | OCT | 10000 | 11924,77 | 10/07/2020 | 11933,17 | 17/07/2020 | 30/08/2013 | 19,33% | 0,07% | |
| | | ATTIJARI HORIZON | OMLT | 10000 | 12703,92 | 10/07/2020 | 12710,35 | 17/07/2020 | 30/08/2013 | 27,10% | 0,05% | |
| | | ATTIJARI ACTIONS | A | 10000 | 7917,9 | 10/07/2020 | 7972,45 | 17/07/2020 | 21/05/2015 | -20,28% | 0,69% | |
| | | ATTIJARI DIVERSIFIE | D | 10000 | 11424,72 | 10/07/2020 | 11438,24 | 17/07/2020 | 21/05/2015 | 14,38% | 0,12% | |
| | | ATTIJARI INVEST | OMLT | 10000 | 12390,12 | 10/07/2020 | 12412,17 | 17/07/2020 | 21/01/2016 | 24,12% | 0,18% | |
| | | ATTIJARI PATRIMOINE | OMLT | 10000 | 12580,86 | 10/07/2020 | 12 604,68 | 17/07/2020 | 21/01/2016 | 26,05% | 0,19% | |
| | | | | | | MENSUELLES | | | | | | |
| BNI GESTION | BNI FINANCES | FCPE CNRA | D | 2 500 | 3 045,00 | 31/12/2019 | 3 053,00 | 31/01/2020 | 06/06/2014 | 22,12% | 0,26% | |
| | | FCPE BNI RETRAITE | D | 2 500 | 2 997,00 | 31/12/2020 | 2 997,00 | 03/02/2020 | 06/06/2014 | 19,88% | 0,00% | |
| | | FCP KARIMA ETHIQUE | D | 1 000 | 967,00 | 07/02/2020 | 967,00 | 07/02/2020 | 22 | | | |

L'actualité de la BRVM sur nos plateformes digitales

Infos BRVM

Pour recevoir les informations boursières par SMS, souscrivez :



Côte d'Ivoire : *430#
Bénin : *430*15#



Côte d'Ivoire : #139#
Burkina Faso : *310#



Côte d'Ivoire : *431#
Niger : *512*9#
Togo : *310#

Site web

www.brvm.org



Application Mobile

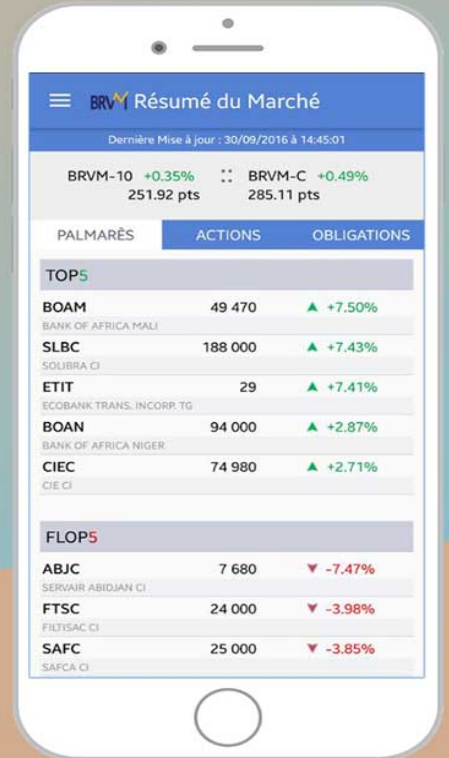

Disponible sur
 Google play

Disponible sur
 App Store

Nous suivre sur :

