

<b>BRVM 10</b>	<b>120,33</b>
Variation Jour	↓ -0,74 %
Variation annuelle	↓ -19,30 %



# BULLETIN OFFICIEL DE LA COTE

N° 140

mercredi 22 juillet 2020

Site : www.brvm.org

<b>BRVM Composite</b>	<b>128,57</b>
Variation Jour	↓ -0,65 %
Variation annuelle	↓ -19,26 %

Evolution des indices

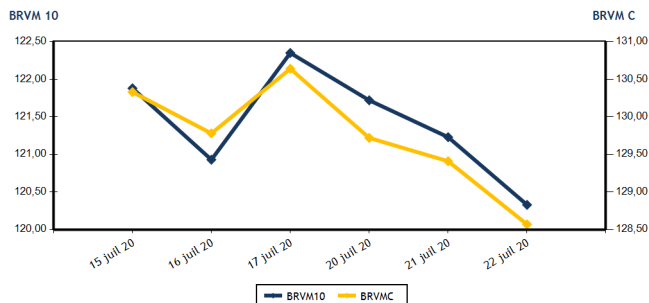

Volumes et valeurs transigés

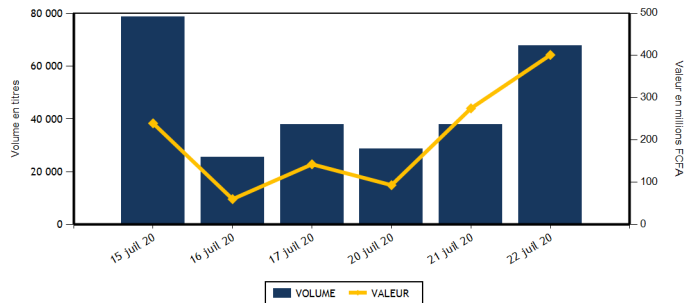

Actions	Niveau	Evol. Jour
Capitalisation boursière (FCFA)(Actions & Droits)	3 863 075 959 101	-0,65 %
Volume échangé (Actions & Droits)	67 296	78,55 %
Valeur transigée (FCFA) (Actions & Droits)	398 078 540	46,43 %
Nombre de titres transigés	31	-6,06 %
Nombre de titres en hausse	7	0,00 %
Nombre de titres en baisse	12	20,00 %
Nombre de titres inchangés	12	-25,00 %

Obligations	Niveau	Evol. Jour
Capitalisation boursière (FCFA)	5 118 584 550 450	0,02 %
Volume échangé	343	14,33 %
Valeur transigée (FCFA)	3 358 241	11,72 %
Nombre de titres transigés	6	100,00 %
Nombre de titres en hausse	2	100,00 %
Nombre de titres en baisse	1	
Nombre de titres inchangés	3	50,00 %

**PLUS FORTES HAUSSES**

Titres	Cours	Evol. Jour	Evol. annuelle
SOGB CI (SOGC)	1 695	5,94 %	-34,30 %
SAPH CI (SPHC)	1 000	5,26 %	-23,66 %
PALM CI (PALC)	1 155	5,00 %	-36,54 %
BERNABE CI (BNBC)	670	3,88 %	-4,29 %
SOCIETE IVOIRIENNE DE BANQUE (SIBC)	2 480	1,22 %	-12,06 %

**PLUS FORTES BAISES**

Titres	Cours	Evol. Jour	Evol. annuelle
NSIA BANQUE COTE D'IVOIRE (NSBC)	3 200	-5,47 %	-50,54 %
SICOR CI (SICC)	1 900	-4,04 %	-30,66 %
ECOBANK COTE D'IVOIRE (ECOC)	2 955	-3,59 %	-25,94 %
BANK OF AFRICA CI (BOAC)	2 800	-3,11 %	-29,91 %
TOTAL SN (TTLS)	1 250	-2,34 %	-26,47 %

**INDICES SECTORIELS**

Base = 100 au 14 juin 1999	Nombre de sociétés	Valeur	Evol. Jour	Evol. annuelle	Volume	Valeur	PER moyen
BRVM - INDUSTRIE	12	33,66	-0,03 %	-10,62 %	4 054	4 375 750	54,02
BRVM - SERVICES PUBLICS	4	376,42	-0,96 %	-24,01 %	30 585	362 145 405	8,17
BRVM - FINANCES	15	51,80	-0,77 %	-15,07 %	8 471	14 694 935	5,74
BRVM - TRANSPORT	2	326,19	-1,09 %	-11,06 %	365	485 450	7,71
BRVM - AGRICULTURE	5	59,77	4,77 %	-30,40 %	1 600	1 906 680	5,61
BRVM - DISTRIBUTION	7	204,63	-0,19 %	-19,20 %	22 221	14 470 320	10,07
BRVM - AUTRES SECTEURS	1	252,95	0,00 %	-16,32 %	0	0	3,18
BRVM - PETITES CAPITALISATIONS	-	-	-	-	-	-	-

Indicateurs	1er et 2è Comp.	BRVM PC
PER moyen du marché	9,61	
Taux de rendement moyen du marché	10,31	
Taux de rentabilité moyen du marché	12,30	
Nombre de sociétés cotées	46	
Nombre de lignes obligataires	68	
Volume moyen annuel par séance	2 309,00	
Valeur moyenne annuelle par séance	3 599 165,08	

Indicateurs	1er et 2è Comp.	BRVM PC
Ratio moyen de liquidité	1,19	
Ratio moyen de satisfaction	43,47	
Ratio moyen de tendance	3 639,16	
Ratio moyen de couverture	2,75	
Taux de rotation moyen du marché	0,01	
Prime de risque du marché	-0,70	
Nombre de SGI participantes	27	

**Définitions**

Volume moyen annuel par séance = Valeur annuel échangé / nombre de séances  
 Valeur moyenne annuelle par séance = Valeur annuelle échangée / nombre de séances  
 Ratio moyen de liquidité = Moyenne des ratios de liquidité (Titres échangés / Volume des ordres de vente)  
 Ratio moyen de satisfaction = Moyenne des ratios de satisfaction (Titres échangés / Volume des ordres d'achat)  
 Ratio moyen de tendance = Moyenne des ratios de tendance (Volume des ordres d'achat / Volume des ordres de vente)  
 Ratio moyen de couverture = Moyenne des ratios de couverture (Volume des ordres de vente / Volume des ordres d'achat)

Taux moyen de rotation = moyenne des taux de rotation des actions cotées (volume transigé / capi flottante)  
 PER moyen du marché = moyenne des PER des actions cotées ayant un PER positif  
 Taux de rendement moyen = moyenne des taux de rendement des actions cotées ayant distribué un dividende  
 Taux de rentabilité moyen = moyenne des taux de rentabilité des actions cotées  
 Prime de risque du marché = (1 / le PER moyen du marché) - le taux de référence actuel des emprunts d'Etat



BRVM - BOURSE REGIONALE DES VALEURS MOBILIERES  
 BRVM - Société Anonyme au capital de 3.062.040.000 CFA - RC : CI - ABJ - 1997 - B - 208435 - CC : 9819725 - E  
 Siège Social : Abidjan - CÔTE D'IVOIRE. Adresse : 18, Rue Joseph ANOMA (Rue des Banques) - Abidjan  
 Tél : +225 20 32 66 85 / 86, Fax : +225 20 32 66 84, Mail : brvm@brvm.org, Site Web : www.brvm.org

**MARCHE DES ACTIONS**

Symbole	Titre	Cours Précédent	Cours du jour		Variation jour	Séance de cotation		Cours Référence	Variation de l'année précédente	Dernier dividende payé		Rdt. Net	PER
			Ouv.	Clôt.		Volume	Valeur			Montant net	Date		
<b>SECTEUR - INDUSTRIE</b>		<b>33,66</b>	<b>points</b>		<b>↓</b>	<b>-0,03 %</b>							
CABC	SICABLE CI	805	805	800	-0,62 %	196	157 230	800	26,98 %	75,00	3-juin-19	9,38 %	7,42
FTSC	FILTISAC CI	1 270	1 200	1 270	0,00 %	2 411	2 919 420	1 270	-26,38 %	110,00	31-juil.-19	8,66 %	9,66
NEIC	NEI-CEDA CI	130	NC	NC	0,00 %			130	-7,14 %	9,00	28-juin-01		2,82
NTLC	NESTLE CI	300	300	300	0,00 %	5	1 500	300	-24,05 %	31,50	12-août-11		
SEMC	CROWN SIEM CI	190	185	190	0,00 %	94	16 980	190	46,15 %	16,92	29-sept.-17		6,93
SIVC	AIR LIQUIDE CI	215	NC	NC	0,00 %			215	16,22 %	63,00	29-sept.-17		
SLBC	SOLIBRA CI	45 500	NC	NC	0,00 %			45 500	1,11 %	1 368,00	6-juin-19	3,01 %	57,39
SMBC	SMB CI	2 505	NC	NC	0,00 %			2 505	0,20 %	450,00	30-août-19	17,96 %	339,60
STBC	SITAB CI	570	NC	NC	0,00 %			570	-5,79 %	206,20	19-juin-17		1,93
TTRC	TRITURAF CI-Ste en Liquidation	490	SP	SP	0,00 %			490	0,00 %	1 440,00	19-juil.-02		
UNLC	UNILEVER CI	4 775	NC	NC	0,00 %			4 775	0,00 %	1 233,00	9-juil.-12		
UNXC	UNIWAX CI	950	960	950	0,00 %	1 348	1 280 620	950	-44,93 %	181,80	11-juil.-19	19,14 %	6,37
<b>TOTAL</b>						<b>4 054</b>	<b>4 375 750</b>						<b>54,02</b>
<b>SECTEUR - SERVICES PUBLICS</b>		<b>376,42</b>	<b>points</b>		<b>↓</b>	<b>-0,96 %</b>							
CIEC	CIE CI	1 285	1 285	1 280	-0,39 %	83	106 855	1 280	-20,00 %	79,23	9-août-19	6,19 %	10,97
ONTBF	ONATEL BF	2 950	2 950	2 950	0,00 %	1 263	3 694 260	2 950	9,06 %	387,17	10-juin-20	13,12 %	6,67
SDCC	SODE CI	2 900	2 900	2 900	0,00 %	133	385 700	2 900	3,57 %	270,00	29-oct.-19	9,31 %	8,84
SNTS	SONATEL SN	12 345	12 320	12 200	-1,17 %	29 106	357 958 590	12 200	-28,21 %	1 225,00	20-mai-20	10,04 %	6,20
<b>TOTAL</b>						<b>30 585</b>	<b>362 145 405</b>						<b>8,17</b>
<b>SECTEUR - FINANCES</b>		<b>51,80</b>	<b>points</b>		<b>↓</b>	<b>-0,77 %</b>							
BICC	BICI CI	4 695	NC	NC	0,00 %			4 695	-30,96 %	182,90	17-juil.-19	3,90 %	7,99
BOAB	BANK OF AFRICA BN	3 425	3 425	3 415	-0,29 %	604	2 065 705	3 415	-5,40 %	436,00	15-mai-20	12,77 %	4,62
BOABF	BANK OF AFRICA BF	3 200	3 200	3 235	1,09 %	745	2 388 490	3 235	-14,64 %	370,00	4-mai-20	11,44 %	3,84
BOAC	BANK OF AFRICA CI	2 890	2 810	2 800	-3,11 %	572	1 603 100	2 800	-29,91 %	315,00	15-juin-20	11,25 %	3,89
BOAM	BANK OF AFRICA ML	1 020	1 020	1 020	0,00 %	495	504 900	1 020	-11,30 %	271,00	15-mai-19	26,57 %	
BOAN	BANK OF AFRICA NG	3 500	3 490	3 490	-0,29 %	9	31 410	3 490	3,10 %	429,66	20-mai-20	12,31 %	5,34
BOAS	BANK OF AFRICA SENEGAL	1 325	1 325	1 325	0,00 %	578	766 600	1 325	-14,24 %	161,00	19-juin-20	12,15 %	3,49
CBIBF	CORIS BANK INTERNATIONAL	7 300	NC	NC	0,00 %			7 300	-8,75 %	420,00	8-juil.-20	5,75 %	8,44
ECOC	ECOBANK COTE D'IVOIRE	3 065	3 000	2 955	-3,59 %	438	1 310 180	2 955	-25,94 %	353,00	20-juil.-20	11,95 %	6,41
ETIT	ECOBANK TRANS. INCORP. TG	13	13	13	0,00 %	3 460	44 980	13	-7,14 %	1,21	28-avr.-17		1,46
NSBC	NSIA BANQUE COTE D'IVOIRE	3 385	3 200	3 200	-5,47 %	138	441 265	3 200	-50,54 %	77,69	27-juil.-20	2,43 %	5,44
ORGT	ORAGROUP TOGO	3 900	NC	NC	0,00 %			3 900	-7,14 %	59,52	17-juil.-20	1,53 %	14,77
SAFC	SAFCA CI	300	NC	NC	0,00 %			300	-10,45 %	23,04	29-juil.-11		
SGBC	SOCIETE GENERALE COTE D'IVOIRE	7 400	7 020	7 300	-1,35 %	438	3 100 935	7 300	-5,19 %	206,00	31-juil.-19	2,82 %	4,52
SIBC	SOCIETE IVOIRIENNE DE BANQUE	2 450	2 420	2 480	1,22 %	994	2 437 370	2 480	-12,06 %	270,00	19-juin-20	10,89 %	4,42
<b>TOTAL</b>						<b>8 471</b>	<b>14 694 935</b>						<b>5,74</b>
<b>SECTEUR - TRANSPORT</b>		<b>326,19</b>	<b>points</b>		<b>↓</b>	<b>-1,09 %</b>							
SDSC	BOLLORE	1 345	1 330	1 330	-1,12 %	365	485 450	1 330	-11,33 %	184,00	6-juin-19	13,83 %	7,71
SVOC	MOVIS CI	2 395	SP	SP	0,00 %			2 395	0,00 %	270,00	5-juil.-99		

TOTAL	365	485 450	7,71
-------	-----	---------	------

**MARCHE DES ACTIONS**

Symbole	Titre	Cours Précédent	Cours du jour		Variation jour	Séance de cotation		Cours Référence	Variation de l'année précédente	Dernier dividende payé		Rdt. Net	PER
			Ouv.	Clôt.		Volume	Valeur			Montant net	Date		
<b>SECTEUR - AGRICULTURE</b>		<b>59,77</b>	<b>points</b>		<b>↑</b>	<b>4,77 %</b>							
PALC	PALM CI	1 100	1 160	1 155	5,00 %	1 406	1 576 930	1 155	-36,54 %	253,47	24-sept.-18	21,95 %	
SCRC	SUCRIVOIRE	505	NC	NC	0,00 %			505	-16,53 %	72,00	28-sept.-18	14,26 %	
SICC	SICOR CI	1 980	1 900	1 900	-4,04 %	35	66 500	1 900	-30,66 %	1 919,00	25-sept.-00		1,15
SOGC	SOGB CI	1 600	1 695	1 695	5,94 %	150	254 250	1 695	-34,30 %	126,00	15-juil.-20	7,43 %	8,10
SPHC	SAPH CI	950	1 000	1 000	5,26 %	9	9 000	1 000	-23,66 %	78,00	27-sept.-18	7,80 %	7,57
<b>TOTAL</b>						1 600	1 906 680						5,61
<b>SECTEUR - DISTRIBUTION</b>		<b>204,63</b>	<b>points</b>		<b>↓</b>	<b>-0,19 %</b>							
ABJC	SERVAIR ABIDJAN CI	1 115	1 120	1 115	0,00 %	28	31 295	1 115	-10,80 %	164,96	30-sept.-19	14,79 %	8,06
BNBC	BERNABE CI	645	670	670	3,88 %	11	7 370	670	-4,29 %	45,00	19-juil.-19	6,72 %	10,49
CFAC	CFAO MOTORS CI	390	390	390	0,00 %	28	10 920	390	-10,34 %	31,50	23-juil.-19	8,08 %	13,46
PRSC	TRACTAFRIC MOTORS CI	3 000	NC	NC	0,00 %			3 000	11,32 %	150,36	18-sept.-19	5,01 %	17,00
SHEC	VIVO ENERGY CI	605	610	610	0,83 %	20 632	12 578 185	610	-23,75 %	64,29	2-août-19	10,54 %	7,13
TTLC	TOTAL CI	1 200	1 200	1 200	0,00 %	1 199	1 438 800	1 200	-29,41 %	108,40	11-oct.-19	9,03 %	7,39
TTLS	TOTAL SN	1 280	1 250	1 250	-2,34 %	323	403 750	1 250	-26,47 %	105,30	29-juil.-19	8,42 %	6,99
<b>TOTAL</b>						22 221	14 470 320						10,07
<b>AUTRES SECTEURS</b>		<b>252,95</b>	<b>points</b>		<b>→</b>	<b>0,00 %</b>							
STAC	SETAO CI	205	NC	NC	0,00 %			205	-16,33 %				3,18
<b>TOTAL</b>						0	0						3,18
<b>TOTAL - Marché des actions</b>						67 296	398 078 540						

**MARCHE DES DROITS**

Symbole	Titre	Cours Précédent	Cours du jour		Variation jour	Séance de cotation		Cours Référence	Variation depuis l'origine	Parité	Periode de négociation	
			Ouv.	Clôt.		Volume	Valeur				Début	fin
<b>TOTAL</b>												
<b>TOTAL - Marché des droits</b>												

**TROISIEME COMPARTIMENT - BRVM PETITES CAPITALISATIONS**

Symbole	Titre	Cours Précédent	Cours du jour		Variation jour	Séance de cotation		Cours Référence	Variation depuis l'origine
			Ouv.	Clôt.		Volume	Valeur		
<b>TOTAL</b>									
<b>TOTAL - 3ème Compartiment - BRVM PC</b>									

**Légende:**  
 (#) Fractionnement du titre - Valeur théorique  
 Cours du jour: Ouv.: Ouverture Clôt.: Clôture Moy.: Moyen  
 Mentions : NC: Non Coté Ex-c: Ex-coupon Ex-d: Ex-droit SP: Suspendu Val-T: Valeur Théorique  
 PER = Cours / BNPA selon les données disponibles Rdt. Net: Rendement net (DNPA / Cours)  
 Comp.: 1 - Premier Compartiment 2 - Second Compartiment 3 - Compartiment de croissance  
 Ratio de liquidité = Titres échangés / Volume des ordres de vente  
 : Progression de l'indice sectoriel : Stabilité de l'indice sectoriel : Recul de l'indice sectorie

**MARCHE DES OBLIGATIONS**

Symbole	Titre	Valeur nominale	Cours Précédent	Cours du jour	Cours Référence	Séance de cotation Volume	Coupon couru	Coupon d'intérêt Montant net	Eché.	Type Amort		
<b>OBLIGATIONS D'ETAT</b>												
EOM.01	ETAT DU MALI 6.20% 2016-2023	4 999	4 899	4 999	4 999	5	24 995	50,95	A	309,94	23-mai-21	ACD
EOM.02	Etat du Mali 6.50% 2017-2024	8 000	8 000	7 999	7 999.20	5	39 996	132,49	A	520,00	20-avr.-21	AC
EOM.03	ETAT DU MALI 6,50 % 2018-2025	10 000	9 900	NC	9 900			513,25	A	650,00	7-oct.-20	AC
EOM.04	ETAT DU MALI 6,50% 2019-2027	10 000	9 800	NC	9 800			17,81	A	650,00	12-juil.-21	AC
EOM.05	ETAT DU MALI 6,50% 2020-2028	10 000	9 950	NC	9 950			208,36	A	650,00	27-mars-21	ACD
EOS.05	ETAT SENEGAL 6.50% 2013-2023	10 000	10 000	NC	10 000			312,50	S	325,00	29-juil.-20	ACD
EOS.06	ETAT SENEGAL 6.50% 2014-2021	3 000	3 075	NC	3 075			29,67	S	97,50	27-nov.-20	ACD
EOS.07	ETAT SENEGAL 6.30% 2015-2025	10 000	10 300	NC	10 300			99,84	S	316,72	25-nov.-20	ACD
TPBF.010	TPBF 6,50% 2020 - 2028	10 000	10 000	NC	10 000			219,02	S	325,00	20-sept.-20	ACD
TPBF.03	TPBF 6,50% 2013-2020	10 000	10 000	NC	10 000			95,38	S	325,00	29-nov.-20	ACD
TPBF.04	TPBF 6.50% 2017-2027	10 000	9 990	NC	9 990			307,24	S	323,22	31-juil.-20	ACD
TPBF.05	TPBF 6,50% 2017-2024	10 000	10 300	NC	10 300			40,85	S	325,00	29-déc.-20	ACD
TPBF.06	TPBF 6.50% 2018-2025	10 000	10 000	NC	10 000			83,47	S	325,00	5-déc.-20	ACD
TPBF.07	TPBF 6,50% 2018-2025	10 000	10 000	NC	10 000			120,11	S	325,00	15-nov.-20	AC
TPBF.08	TPBF 6,50% 2019-2027	10 000	10 000	NC	10 000			136,75	S	326,78	6-nov.-20	ACD
TPBF.09	TPBF 6,50% 2019 - 2027	10 000	9 999	NC	9 999			186,48	S	325,00	8-oct.-20	ACD
TPBJ.01	TPBJ 6.50% 2017-2027	10 000	10 300	10 300	10 300	105	1 046 500	188,77	A	650,00	7-avr.-21	ACD
TPBJ.02	TPBJ 6.50% 2018-2025	10 000	10 300	NC	10 300			95,38	S	325,00	29-nov.-20	ACD
TPCI.016	TPCI 6.55% 2014-2022	10 000	10 000	NC	10 000			113,05	A	655,00	20-mai-21	ACD
TPCI.017	TPCI 3% 2014-2024	10 000	10 000	NC	10 000			27,05	S	150,00	19-déc.-20	ACD
TPCI.018	TPCI 5.85% 2014-2021	10 000	10 000	NC	10 000			52,75	S	292,50	19-déc.-20	ACD
TPCI.019	TPCI 5.99% 2015-2025	10 000	10 000	NC	10 000			113,24	A	599,00	14-mai-21	ACD
TPCI.020	TPCI 5.85% 2015-2022	10 000	10 000	NC	10 000			172,62	S	292,50	5-oct.-20	ACD
TPCI.021	TPCI 6% 2016-2028	10 000	10 000	10 000	10 000	140	1 400 000	172,60	A	600,00	8-avr.-21	ACD
TPCI.022	TPCI 5.90% 2016 - 2026	10 000	10 000	NC	10 000			59,81	A	590,00	15-juin-21	ACD
TPCI.023	TPCI 5.90% 2016-2026	10 000	10 000	NC	10 000			399,78	A	590,00	17-nov.-20	ACD
TPCI.024	TPCI 6.25% 2017-2029	10 000	10 000	NC	10 000			192,96	S	312,50	30-sept.-20	ACD
TPCI.025	TPCI 5,95% 2017-2024 A	10 000	9 950	NC	9 950			144,69	S	297,50	24-oct.-20	ACD
TPCI.026	TPCI 5,95% 2017-2024 B	10 000	10 000	NC	10 000			118,03	S	297,50	10-nov.-20	ACD
TPCI.027	TPCI 6% 2017-2025	10 000	10 000	NC	10 000			37,70	S	300,00	29-déc.-20	ACD
TPCI.028	TPCI 6% 2018 - 2026	10 000	10 300	NC	10 300			581,97	A	600,00	2-août-20	ACD
TPCI.029	TPCI 6% 2018-2026	10 000	10 000	NC	10 000			454,10	A	600,00	19-oct.-20	ACD
TPCI.030	TPCI 5,95% 2018-2025	10 000	10 000	NC	10 000			63,40	S	297,50	13-déc.-20	ACD
TPCI.031	TPCI 5,75% 2019 - 2026	10 000	10 000	NC	10 000			50,41	A	575,00	20-juin-21	ACD
TPCI.032	TPCI 2,23% 2019-2026	10 000		NC				0,00	A	0,00	20-juin-21	ACD
TPCI.033	TPCI 5,75% 2019-2026	10 000	10 000	NC	10 000			195,34	A	575,00	20-mars-21	ACD
TPCI.034	TPCI 6% 2019-2029	10 000	10 000	NC	10 000			203,84	A	600,00	20-mars-21	ACD
TPCI.035	TPCI 5,75% 2019 -2026	10 000	10 000	NC	10 000			17,33	A	575,00	11-juil.-21	ACD
TPCI.036	TPCI 5,75% 2019-2026	10 000	10 000	NC	10 000			527,87	A	575,00	21-août-20	ACD
TPCI.037	TPCI 5,80% 2019-2026	10 000	10 000	NC	10 000			366,07	A	580,00	4-déc.-20	ACD
TPCI.038	TPCI 5,75% 2019-2026	10 000	10 000	NC	10 000			362,91	A	575,00	4-déc.-20	ACD
TPCI.039	TPCI 5,75% 2019-2026	10 000	10 300	NC	10 300			438,32	A	575,00	17-oct.-20	ACD
TPCI.040	TPCI 5,75% 2019-2026	10 000	10 000	NC	10 000			304,78	A	575,00	10-janv.-21	ACD
TPCI.041	TPCI 5,80% 2020-2027	10 000	10 300	NC	10 300			229,78	A	580,00	28-févr.-21	ACD
TPCI.042	TPCI 5,90% 2020-2030	10 000	10 300	NC	10 300			233,74	A	590,00	28-févr.-21	ACD
TPNE.01	TRESOR PUBLIC DU NIGER 6,50% 2019-2026	10 000	10 300	10 300	10 300	65	645 500	206,58	A	650,00	28-mars-21	ACD
TPNE.02	TRESOR PUBLIC DU NIGER 6,50% 2019 - 2026	10 000	10 300	NC	10 300			632,24	A	650,00	1-août-20	ACD
<b>TOTAL</b>						<b>320</b>	<b>3 156 991</b>					

**OBLIGATIONS REGIONALES**

BIDC.O3	BIDC-EBID 6.50% 2014-2021	10 000	10 300	NC	10 300			204,89	S	325,00	28-sept.-20	ACD
BIDC.O4	BIDC-EBID 6.10% 2017-2027	8 750	8 663	8 750	8 750	23	201 250	60,16	A	610,00	16-juin-21	ACD
BIDC.O5	BIDC-EBID 6,40% 2019-2026	10 000	10 300	NC	10 300			17,39	S	320,00	12-janv.-21	ACD
BOAD.O12	BOAD 5.95% 2014-2021	10 000	9 900	NC	9 900			339,77	A	595,00	26-déc.-20	ACD
CRRH.O1	CRRH-UEMOA 6.10% 2012-2022	10 000	9 925	NC	9 925			268,13	S	305,00	13-août-20	AC
CRRH.O2	CRRH-UEMOA 6.10% 2012-2024	10 000	10 000	NC	10 000			8,29	S	305,00	17-janv.-21	AC
CRRH.O3	CRRH-UEMOA 6% 2013-2023	10 000	10 000	NC	10 000			142,62	S	300,00	26-oct.-20	AC
CRRH.O4	CRRH-UEMOA 6% 2014-2024	10 000	9 950	NC	9 950			36,07	S	300,00	30-déc.-20	AC
CRRH.O5	CRRH-UEMOA 5.85% 2015-2025	10 000	9 999	NC	9 999			28,85	S	294,90	4-janv.-21	AC
CRRH.O6	CRRH-UEMOA 5.85% 2016-2026	10 000	10 000	NC	10 000			30,20	S	292,50	3-janv.-21	ACD
CRRH.O7	CRRH-UEMOA 5.95% 2017-2029	7 917	7 873	NC	7 873.46			84,48	S	235,52	17-nov.-20	AC
CRRH.O8	CRRH-UEMOA 5.95% 2018-2030	8 750	8 729	NC	8 729			44,10	S	260,31	21-déc.-20	AC
CRRH.O9	CRRH-UEMOA 6.05% 2018-2033	9 000	9 000	NC	9 000			46,12	S	272,25	21-déc.-20	AC
SHAF.O3	SHELTER AFRIQUE 6.6% 2014-2021	2 000	2 000	NC	2 000			52,30	S	65,64	28-août-20	ACD
<b>TOTAL</b>						<b>23</b>	<b>201 250</b>					

**OBLIGATIONS PIVEES**

BHSN.O1	DIASPORA BONDS BHS 6,25% 2019-	10 000	10 000	NC	10 000			20,55	S	315,07	10-janv.-21	ACD
SIFC.O1	SIFCA 6.90% 2013-2021	10 000	10 000	NC	10 000			644,79	A	676,20	8-août-20	ACD
SNLC.O1	SENELEC 6,50% 2018-2025	10 000	10 000	NC	10 000			206,66	S	325,00	27-sept.-20	AC
<b>TOTAL</b>						<b>0</b>	<b>0</b>					

**SUKUK ET TITRES ASSIMILES**

SUKCI.S1	SUKUK CI 5.75% 2015-2020	10 000	9 990	NC	9 990			38,33	S	292,29	28-déc.-20	AC
SUKCI.S2	SUKUK CI 5.75% 2016-2023	10 000	10 300	NC	10 300			218,82	S	293,89	7-sept.-20	ACD
SUKSN.S2	SUKUK SN 6% 2016-2026 (*)	10 000	10 300	NC	10 300			296,67	S	303,33	26-juil.-20	ACD
SUKTG.S1	SUKUK TG 6.5% 2016-2026	10 000	10 300	NC	10 300			320,49	S	373,91	17-août-20	ACD
<b>TOTAL</b>						<b>0</b>	<b>0</b>					
<b>TOTAL - Marché des obligations</b>						<b>343</b>	<b>3 358 241</b>					

**Légende :**  
 (##) (\*) Ex-Coupon couru (##) Cours de référence amorti / Coupon couru Ex-c (#) Ex-marge de profits  
 Cours du jour: Ouv.: Ouverture Clôt.: Clôture Moy.: Moyen  
 Type Amort: Type d'Amortissement IF: In Fine AC: Amortissement Constant AD: Amortissement Dégressif ACD: Amortissement Constant Différé  
 Période: Périodicité de paiement des coupons A: Annuelle S: Semestrielle T: Trimestrielle  
 Eché.: Échéance de paiement des intérêts  
 Mentions: NC: Non Coté Ex-c: Ex-coupon ou Ex-droit SP: Suspendu

## INFORMATIONS

### OPERATIONS EN COURS

Emetteur	Opération
CIE CI	Païement de dividendes de 104,979 FCFA net par action, le 05/08/2020
SGB CI	Païement de dividendes de 273 FCFA net par action, le 29/07/2020
NSBC	Païement de dividendes de 77,68666379 FCFA net par action, le 27/07/2020
SICABLE	Païement de dividendes de 75 FCFA net par action, le 29/07/2020

### AVIS

Entité	N°	Nature	Objet
DC/BR	102 - 2020	Païement Profits et remboursement	Païement de la marge semestrielle et remboursement partiel du capital - SUKUK ETAT DU TOGO 6,50% 2016-2026
BRVM	128-2020	Païement Profits et remboursement	Païement des profits semestriels et remboursement partiel du capital - SUKUK ETAT DU TOGO 6,50% 2016-2026

### COMMUNIQUES

Emetteur	N°	Nature	Objet
BOLLORE TRANSPORT & LOGISTICS	20200722	Communiqué	Communiqué - Ordonnance de prorogation de l'Assemblée Générale annuelle - BOLLORE TRANSPORT & LOGISTICS CI

**QUANTITES RESIDUELLES**
**MARCHE DES ACTIONS**

Symbole	Titre	Quantité résiduelle à l'achat	Cours Achat / Vente		Quantité résiduelle à la vente	Cours de Référence
ABJC	SERVAIR ABIDJAN CI	2	1,115	/ 1,130	10	1 115
BICC	BICI CI			/ 4,600	100	4 695
BNBC	BERNABE CI	356	645	/ 670	691	670
BOAB	BANK OF AFRICA BN	809	3,405	/ 3,415	55	3 415
BOABF	BANK OF AFRICA BF	115	3,150	/ 3,195	144	3 235
BOAC	BANK OF AFRICA CI	20	2,750	/ 2,795	62	2 800
BOAM	BANK OF AFRICA ML	150	1,005	/ 1,020	125	1 020
BOAN	BANK OF AFRICA NG	26	3,415	/ 3,490	80	3 490
BOAS	BANK OF AFRICA SENEGAL	15	1,310	/ 1,320	150	1 325
CABC	SICABLE CI	15	780	/ 800	1 890	800
CBIBF	CORIS BANK INTERNATIONAL			/ 7,250	205	7 300
CFAC	CFAO MOTORS CI	732	370	/ 390	5 972	390
CIEC	CIE CI	40	1,220	/ 1,285	64	1 280
ECOC	ECOBANK COTE D'IVOIRE	20	2,955	/ 2,990	606	2 955
ETIT	ECOBANK TRANS. INCORP. TG			/ Marché	3 684 788	13
FTSC	FILTISAC CI	380	1,205	/ 1,260	100	1 270
NEIC	NEI-CEDA CI	420	130	/ 135	397	130
NSBC	NSIA BANQUE COTE D'IVOIRE	6	3,200	/ 3,385	12	3 200
NTLC	NESTLE CI	38	280	/ 300	141	300
ONTBF	ONATEL BF	40	2,945	/ 2,950	957	2 950
ORGT	ORAGROUP TOGO			/ Marché	258	3 900
PALC	PALM CI	269	1,100	/ 1,155	314	1 155
PRSC	TRACTAFRIC MOTORS CI	50	2,900	/ 2,995	9	3 000
SAFC	SAFCA CI	5	295	/ 300	25	300
SCRC	SUCRIVOIRE	5	510	/ 515	1 676	505
SDCC	SODE CI	14	2,860	/ 2,900	3 369	2 900
SDSC	BOLLORE	815	1,300	/ 1,330	1 135	1 330
SEMC	CROWN SIEM CI			/ Marché	218	190
SGBC	SOCIETE GENERALE COTE D'IVOIRE	90	7,200	/ 7,300	169	7 300
SHEC	VIVO ENERGY CI	530	605	/ 640	224	610
SIBC	SOCIETE IVOIRIENNE DE BANQUE	908	2,450	/ 2,480	2 229	2 480
SICC	SICOR CI			/ Marché	11	1 900
SIVC	AIR LIQUIDE CI	26	Marché	/		215
SLBC	SOLIBRA CI			/ 48,000	1	45 500
SMBC	SMB CI	61	2,500	/ 2,505	9	2 505
SNTS	SONATEL SN	195	12,010	/ 12,200	1 310	12 200
SOGC	SOGB CI	10	1,600	/ 1,685	100	1 695
SPHC	SAPH CI	3 553	985	/ 1,000	16	1 000
STAC	SETAO CI	100	200	/		205
STBC	SITAB CI	25	580	/ 605	25	570
SVOC	MOVIS CI			/		2 395
TTLC	TOTAL CI	5	1,195	/ 1,200	811	1 200
TTLS	TOTAL SN	220	1,230	/ 1,250	122	1 250
TTRC	TRITURAF CI-Ste en Liquidation			/		490
UNLC	UNILEVER CI	5	4,775	/		4 775
UNXC	UNIWAX CI	50	930	/ 950	3 237	950



**QUANTITES RESIDUELLES**

**MARCHE DES DROITS**

Symbole	Titre	Quantité résiduelle à l'achat	Cours Achat / Vente	Quantité résiduelle à la vente	Cours de Référence
---------	-------	-------------------------------	---------------------	--------------------------------	--------------------

**TROISIEME COMPARTIMENT - BRVM PETITES CAPITALISATIONS**

Symbole	Titre	Quantité résiduelle à l'achat	Cours Achat / Vente	Quantité résiduelle à la vente	Cours de Référence
---------	-------	-------------------------------	---------------------	--------------------------------	--------------------

**QUANTITES RESIDUELLES**

**MARCHE DES OBLIGATIONS**

Symbole	Titre	Quantité résiduelle à l'achat	Cours Achat / Vente	Quantité résiduelle à la vente	Cours de Référence
BHSN.01	DIASPORA BONDS BHS 6,25% 2019-		/ 10,000	775	10 000
SIFC.01	SIFCA 6.90% 2013-2021		/		10 000
SNLC.01	SENELEC 6,50% 2018-2025		/ 10,000	521	10 000
EOM.01	ETAT DU MALI 6.20% 2016-2023	5	4,999 /		4 999
EOM.02	Etat du Mali 6.50% 2017-2024		/ 8,000	100	7 999
EOM.03	ETAT DU MALI 6,50 % 2018-2025		/		9 900
EOM.04	ETAT DU MALI 6,50% 2019-2027		/		9 800
EOM.05	ETAT DU MALI 6,50% 2020-2028		/		9 950
EOS.05	ETAT SENEGAL 6.50% 2013-2023		/		10 000
TPCI.040	TPCI 5,75% 2019-2026		/		10 000
TPCI.041	TPCI 5,80% 2020-2027		/		10 300
TPCI.042	TPCI 5,90% 2020-2030		/		10 300
TPNE.01	TRESOR PUBLIC DU NIGER 6,50% 2019-2026		/		10 300
TPNE.02	TRESOR PUBLIC DU NIGER 6,50% 2019 - 2026		/		10 300
TPCI.034	TPCI 6% 2019-2029		/		10 000
TPCI.035	TPCI 5,75% 2019 -2026		/ 10,000	80	10 000
TPCI.036	TPCI 5,75% 2019-2026		/		10 000
TPCI.037	TPCI 5,80% 2019-2026		/		10 000
TPCI.038	TPCI 5,75% 2019-2026		/ 10,000	47	10 000
TPCI.039	TPCI 5,75% 2019-2026		/		10 300
TPCI.028	TPCI 6% 2018 - 2026		/		10 300
TPCI.029	TPCI 6% 2018-2026		/		10 000
TPCI.030	TPCI 5,95% 2018-2025		/		10 000
TPCI.031	TPCI 5,75% 2019 - 2026		/		10 000
TPCI.032	TPCI 2,23% 2019-2026		/		10 000
TPCI.033	TPCI 5.75% 2019-2026		/		10 000
TPCI.022	TPCI 5.90% 2016 - 2026		/		10 000
TPCI.023	TPCI 5.90% 2016-2026		/		10 000
TPCI.024	TPCI 6.25% 2017-2029		/		10 000
TPCI.025	TPCI 5,95% 2017-2024 A		/		9 950
TPCI.026	TPCI 5,95% 2017-2024 B		/		10 000
TPCI.027	TPCI 6% 2017-2025		/		10 000
TPCI.016	TPCI 6.55% 2014-2022		/		10 000
TPCI.017	TPCI 3% 2014-2024		/		10 000
TPCI.018	TPCI 5.85% 2014-2021		/		10 000
TPCI.019	TPCI 5.99% 2015-2025		/ 10,000	76	10 000
TPCI.020	TPCI 5.85% 2015-2022		/ 10,000	453	10 000
TPCI.021	TPCI 6% 2016-2028		/		10 000
TPBF.06	TPBF 6.50% 2018-2025		/ 10,000	20	10 000
TPBF.07	TPBF 6,50% 2018-2025		/		10 000
TPBF.08	TPBF 6,50% 2019-2027		/ 10,000	30	10 000
TPBF.09	TPBF 6,50% 2019 - 2027		/ 10,000	100	9 999
TPBJ.01	TPBJ 6.50% 2017-2027	6	9,600 /		10 300
TPBJ.02	TPBJ 6.50% 2018-2025		/		10 300
EOS.06	ETAT SENEGAL 6.50% 2014-2021		/		3 075
EOS.07	ETAT SENEGAL 6.30% 2015-2025		/		10 300
TPBF.010	TPBF 6,50% 2020 - 2028	7	9,900 /		10 000
TPBF.03	TPBF 6,50% 2013-2020		/		10 000
TPBF.04	TPBF 6.50% 2017-2027		/ 9,990	190	9 990

mercredi 22 juillet 2020

TPBF.O5	TPBF 6,50% 2017-2024		/			10 300
BIDC.O3	BIDC-EBID 6.50% 2014-2021		/			10 300
BIDC.O4	BIDC-EBID 6.10% 2017-2027		/			8 750
BIDC.O5	BIDC-EBID 6,40% 2019-2026		/			10 300
BOAD.O12	BOAD 5.95% 2014-2021		/			9 900
CRRH.O1	CRRH-UEMOA 6.10% 2012-2022		/			9 925
CRRH.O2	CRRH-UEMOA 6.10% 2012-2024		/			10 000
CRRH.O9	CRRH-UEMOA 6.05% 2018-2033		/			9 000
SHAF.O3	SHELTER AFRIQUE 6.6% 2014-2021		/			2 000
CRRH.O3	CRRH-UEMOA 6% 2013-2023		/			10 000
CRRH.O4	CRRH-UEMOA 6% 2014-2024		/			9 950
CRRH.O5	CRRH-UEMOA 5.85% 2015-2025		/			9 999
CRRH.O6	CRRH-UEMOA 5.85% 2016-2026		/			10 000
CRRH.O7	CRRH-UEMOA 5.95% 2017-2029		/	7,877.42	20	7 873
CRRH.O8	CRRH-UEMOA 5.95% 2018-2030		/			8 729

## SUKUK ET TITRES ASSIMILES

Symbole	Titre	Quantité résiduelle à l'achat	Cours Achat / Vente	Quantité résiduelle à la vente	Cours de Référence
SUKCI.S1	SUKUK CI 5.75% 2015-2020		/		9 990
SUKCI.S2	SUKUK CI 5.75% 2016-2023		/		10 300
SUKSN.S2	SUKUK SN 6% 2016-2026		/		10 300
SUKTG.S1	SUKUK TG 6.5% 2016-2026		/		10 300

**CALENDRIER DES ASSEMBLEES GENERALES**

**ANNEE : 2020**

Société	Nature	Date	Heure	Lieu
FILTISAC CI	Ordinaire	20/07/2020	15:00:00	Hôtel RADISSON BLU, situé sur la Route de l'Aéroport,
CIE CI	Ordinaire	30/06/2020	08:30:00	Visioconférence
SODECI	Ordinaire	30/06/2020	10:30:00	Siège Social : 1, Avenue Christiani Treichville ABIDJAN 01 BP 1843
CFAO MOTORS CI	Ordinaire	30/06/2020	09:00:00	Siège social sis à Abidjan Treichville, 117, Boulevard de Marseille
ECOBANK TG	Mixte	30/06/2020	11:00:00	Eko Hotels & Suites, 1415 Adetokunbo Ademola Street, Victoria Island, Lagos, Nigeria
TRACTAFRIC CI	Ordinaire	30/06/2020	10:00:00	hôtel PULLMAN ABIDJAN sis au Plateau, rue Abdoulaye Fadiga
UNIWAX CI	Mixte	30/06/2020	10:00:00	Espace Latrille Event, sis à Abidjan, Cocody II-Plateaux (Carrefour Duncan)
ECOBANK CI	Ordinaire	30/06/2020	10:00:00	Hôtel Radisson Blu, sis à Abidjan Port Bouët, route de l'aéroport international Felix Houphouët Boigny
TOTAL	Ordinaire	30/06/2020	10:00:00	Siège social de la société
ORAGROUP	Ordinaire	29/06/2020	10:00:00	Hôtel 2 Février situé à la place de l'indépendance, Lomé TOGO
SETAO CI	Ordinaire	26/06/2020	10:00:00	Hôtel TIAMA (salon Ebène) - Abidjan Plateau
SMB	Ordinaire	25/06/2020	09:30:00	Abidjan-Port-Bouët, Boulevard de l'Aéroport
SOGB	Ordinaire	19/06/2020	11:00:00	Immeuble CRRAE-UEMOA sis à Abidjan Plateau
SICABLE	Ordinaire	19/06/2020	10:00:00	Hôtel TIAMA, Boulevard de la République à ABIDJAN
SOGB	Ordinaire	19/06/2020	11:00:00	Immeuble CRRAE-UEMOA sis à Abidjan Plateau (Annule et remplace celui publié le 27/05/2020)
SGB CI	Ordinaire	12/06/2020	09:00:00	Espace Latrille Events, sis à Abidjan Commune de Cocody, aux Deux-Plateaux Boulevard Latrille
NSBC	Ordinaire	12/06/2020	10:00:00	Abidjan-Plateau, 8-10 Avenue Joseph ANOMA, 01 BP 1264 Abidjan 01
NEI-CEDA CI	Ordinaire	10/06/2020	10:00:00	Hôtel TIAMA, Abidjan-Plateau
BANK OF AFRICA SN	Ordinaire	29/05/2020	09:30:00	Immeuble Elan II au 2ème Etage, Almadies, Zone 12, Route de Ngor à Dakar
SIB	Ordinaire	26/05/2020	09:00:00	Siège social par Visioconférence
BANK OF AFRICA CI	Ordinaire	22/05/2020	09:30:00	initialement prévue pour le 11 mai 2020 est reportée au 22 mai 2020 au siège social de la banque, immeuble BOA sis à Abidjan plateau, Angle Avenue Terrassons de Fougères et Rue Gourgas 01 BP 4132 - Abidjan
SGB CI	Ordinaire	16/05/2020	09:00:00	Espace latrille Events, sis à Abidjan Commune de cocody, aux Deux-Plateaux Boulevard Latrille
BANK OF AFRICA CI	Ordinaire	11/05/2020	09:30:00	Siège social de la banque, immeuble BOA sis à Abidjan plateau, Angle Avenue Terrassons de Fougères et Rue Gourgas 01 BP 4132 - Abidjan
ONATEL BF	Ordinaire	07/05/2020	09:00:00	L'Assemblée Générale Ordinaire des actionnaires de l'ONATEL SA, ne pourra se tenir physiquement. Le vote des résolutions de l'assemblée aura lieu uniquement par correspondance.
SONATEL	Mixte	04/05/2020	10:00:00	Siège social par Visioconférence
BANK OF AFRICA ML	Mixte	25/04/2020	09:30:00	Au siège, Immeuble BANK OF AFRICA, Avenue du Mali, Quartier ACI 2000 de la Banque BOA MALI
BANK OF AFRICA ML	Mixte	11/04/2020	09:30:00	Siège de la Banque BOA MALI
CORIS BANK INTERNATIONAL	Ordinaire	08/04/2020	09:00:00	Hôtel SOPATEL Silmandé SA
BANK OF AFRICA NG	Extraordinaire	02/04/2020	10:00:00	Centre de Formation de la BOA NIGER (BOA-Siège)
BANK OF AFRICA BN	Mixte	01/04/2020	10:00:00	NOVOTEL à Cotonou
BANK OF AFRICA BF	Ordinaire	30/03/2020	10:00:00	Salle LAICO HOTEL OUAGA 2000

BULLETIN OFFICIEL

OPCVM: FONDS COMMUNS DE PLACEMENT ET SOCIÉTÉS D'INVESTISSEMENT A CAPITAL VARIABLE

mercredi 22 juillet 2020



Sociétés de gestion	Dépositaire	OPCVA	Catégorie	Valeur Liquidative							
				Origine	Précédente		Actuelle		Variation		
					Valeur	Date	Valeur	Date	Origine	Précédent	
				<b>QUOTIDIENNES</b>							
AFRICABOURSE ASSET MANAGEMENT	AFRICABOURSE SA	FCP AAM CAPITAL SUR	OCT	5 000	7 170,01	20/07/2020	7 170,90	21/07/2020	10/10/2012	43,42%	0,01%
		FCP AAM EPARGNE CROISSANCE	D	5 000	5 376,39	20/07/2020	5 382,01	21/07/2020	19/11/2012	7,64%	0,10%
		FCP AAM OBLIGATIS	OMLT	5 000	7 384,40	20/07/2020	7 385,41	21/07/2020	12/09/2012	47,71%	0,01%
		FCP AAM EPARGNE ACTION	A	5 000	2 558,37	20/07/2020	2 565,62	21/07/2020	16/01/2017	-48,69%	0,28%
AFRICAM SA	SBIF	FCP EXPANSIO	D	5 000	8 183,65	17/07/2020	ND	ND	01/01/2013	-	-
		FCP SECURITAS	OMLT	5 000	6 431,75	17/07/2020	ND	ND	01/01/2013	-	-
		FCP VALORIS	A	5 000	5 800,36	17/07/2020	ND	ND	01/01/2013	-	-
AFRICAIN DE GESTION D'ACTIFS	SGI AGI	FCP CAPITAL PLUS	D	1 000	1 046,99	01/07/2020	ND	ND	11/03/2019	-	-
		FCP CONFORT PLUS	OMLT	1 000	1 077,87	01/07/2020	ND	ND	11/03/19	-	-
		FCP ATLANTIQUE CROISSANCE	D	5 000	3 795,06	16/07/2020	ND	ND	30/05/2015	-	-
ATLANTIC ASSET MANAGEMENT	ATLANTIQUE FINANCE	FCP ATLANTIQUE LIQUIDITE	OCT	5 000	5 297,51	16/07/2020	ND	ND	12/07/2019	-	-
		FCP ATLANTIQUE ACTIONS	A	5 000	4 953,13	16/07/2020	ND	ND	25/10/2019	-	-
		FCP ATLANTIQUE SERENITE	OMLT	5 000	5 280,63	16/07/2020	ND	ND	12/07/2019	-	-
		FCP ATLANTIQUE HORIZON	D	5 000	5 133,95	16/07/2020	ND	ND	25/10/2019	-	-
		FCP ATLANTIQUE SECURITE	OMLT	5 000	5 530,29	16/07/2020	ND	ND	30/05/2015	-	-
		FCP CAPITAL CROISSANCE	D	10 000	ND	26/02/2020	ND	ND	-	-	-
BNI GESTION	BNI FINANCES	OBLIG SECURITE	OMLT	10 000	9 387,00	26/02/2020	ND	ND	06/06/2014	-	-
		FCP DYNAMIC SAVINGS	D	10 000	ND	26/02/2020	ND	ND	-	-	-
		FCP Emergence	D	5 000	6 689,17	20/07/2020	ND	ND	Feb. 2010	-	-
BOA ASSET MANAGEMENT	BOA CAPITAL SECURITIES	FCP Tresu Monea	OCT	25 000 000	33 114 366,09	20/07/2020	ND	ND	Dec. 2013	-	-
BRM ASSET MANAGEMENT	BRM	FCP "BRM DYNAMIQUE"	D	10 000	12 923,13	08/09/2014	ND	ND	12/03/2009	-	-
		FCP "BRM OBLIGATAIRE"	D	10 000	12 057,50	17/10/2014	ND	ND	12/03/2009	-	-
CGF GESTION	CGF BOURSE	FCP ACTIONS PHARMACIE	A	1 000	898,65	20/07/2020	898,81	21/07/2020	25/07/14	-10,12%	0,02%
		FCP AL BARAKA	A	1 000	1 068,80	20/07/2020	1 068,85	21/07/2020	01/03/17	6,89%	0,00%
		FCP AL BARAKA 2	D	1 000	1 073,99	20/07/2020	1 074,03	21/07/2020	25/01/18	7,40%	0,00%
		FCP ASSUR SENEGAL	D	1000000	1 124 881,04	20/07/2020	1 125 751,62	21/07/2020	06/07/14	12,58%	0,08%
		FCP PLACEMENT AVANTAGE	D	1 000	1 431,30	20/07/2020	1 431,31	21/07/2020	29/03/13	43,13%	0,00%
		FCP PLACEMENT CROISSANCE	A	1 000	1 047,41	20/07/2020	1 047,37	21/07/2020	29/03/13	4,74%	0,00%
		FCP POSTFINANCES HORIZON	D	1 000	1 530,67	20/07/2020	1 530,87	21/07/2020	27/06/09	53,09%	0,01%
		FCP PLACEMENT QUIETUDE	b	1 000	1 394,75	20/07/2020	1 395,86	21/07/2020	29/03/13	39,59%	0,08%
		FCP LIQUIDITE-OPTIMUM	OMLT	10000	11 005,03	20/07/2020	11 008,98	21/07/2020	01/10/17	10,09%	0,036%
		FCP BNDE VALEURS	A	1 000	1 093,29	20/07/2020	1 092,90	21/07/2020	02/09/16	9,29%	-0,035%
		FCP CORIS ACTIONS	A	5 000	4 288,84	20/07/2020	4 289,29	21/07/2020	11/11/2014	-14,21%	0,01%
		FCP ASSURANCES	OCT	5 000	5 033,73	20/07/2020	5 034,22	21/07/2020	22/11/2019	0,68%	0,01%
		FCP CORIS PERFORMANCE	D	5 000	5 034,74	20/07/2020	5 031,99	21/07/2020	11/11/2014	0,64%	-0,05%
OAM S.A	SGI TOGO	FCP-1 OPTI PLACEMENT	A	5 000	12 169,47	10/10/2018	ND	ND	01/02/2002	-	-
		FCP-2 OPTI REVENU	OMLT	5 000	6 821,57	10/10/2018	ND	ND	01/02/2002	-	-
		FCP-3 OPTI CAPITAL	D	5 000	16 615,03	10/10/2018	ND	ND	24/01/2003	-	-
SOGESPAR	SOGEBOURSE	FCP SOGAEVENIR	D	500	1 059,00	20/07/2020	1 059,00	21/07/2020	01/10/2002	111,80%	0,00%
		FCP SOGDEFFI	D	4 888	2 895,00	20/07/2020	2 909,00	21/07/2020	23/12/2014	-40,49%	0,48%
		FCP SOGEDYNAMIQUE	D	4 888	2 710,00	20/07/2020	2 719,00	21/07/2020	23/12/2014	-44,37%	0,33%
		FCP SOGEPRIVILEGE	A	4 888	3 454,00	20/07/2020	3 464,00	21/07/2020	23/12/2014	-29,13%	0,29%
		FCP SOGSECURITE	OMLT	4 888	5 218,00	20/07/2020	5 222,00	21/07/2020	23/12/2014	6,83%	0,08%
		FCP SOGEVALOR	A	1 000	2 522,00	20/07/2020	2 528,00	21/07/2020	04/06/2002	152,80%	0,24%
SOAGA-SA	SGI-BOA CAPITAL SECURITIES	FCP SOAGA EPARGNE ACTIVE	D	10 000	7 999,94	20/07/2020	7 995,32	21/07/2020	28/10/2016	-20,05%	-0,06%
		SICAV Abdou DIOUF	D	10 000 000	14 499 047,28	20/07/2020	14 449 046,25	21/07/2020	01/12/2003	44,49%	-0,34%
		FCP SOAGA EPARGNE ACTIONS	A	5 000	5 089,32	20/07/2020	5 095,19	21/07/2020	11/03/2020	1,90%	0,12%
		FCP SOAGA EPARGNE SERENITE	OMLT	10 000	12 317,00	20/07/2020	12 318,56	21/07/2020	28/10/2016	23,19%	0,01%
SAPHIR ASSET MANAGEMENT	SGI BENIN	FCP SAPHIR DYNAMIQUE	D	5 000	4 821,37	20/07/2020	4 818,57	21/07/2020	28/08/2017	-3,63%	-0,06%
		FCP SAPHIR QUIETUDE	OMLT	5 000	5 750,71	20/07/2020	5 752,49	21/07/2020	28/08/2017	15,05%	0,03%
SGO MALI FINANCES	SGI MALI SA	FCP NYESIGUI	D	10 000	9 246,40	25/06/2020	ND	ND	01/07/2018	-	-
				<b>HEBDOMADAIRES</b>							
BNI GESTION	BNI FINANCES	FCP INITIATIVES SOLIDARITE	D	5 000	2 891,00	07/02/2020	2 842,00	14/02/2020	22/05/2013	-43,00%	-1,70%
		FCPE SODEFOR	D	5 000	3 877,00	07/02/2020	3 777,00	14/02/2020	18/12/2009	51,10%	-2,58%
hoenixAfrica Asset Management	Phoenix Capital Management	FCP PAM ACTIONS	A	10 000	6 651,88	28/05/2020	6 702,71	04/06/2020	13/12/2017	-32,97%	0,76%
		FCP PAM DIVERSIFIE EQUILIBRE	D	10 000	8 755,34	28/05/2020	8 788,55	04/06/2020	13/12/2017	-12,11%	0,38%
		FCP PAM DIVERSIFIE OBLIGATIONS	D	10 000	11 405,25	28/05/2020	11 416,56	04/06/2020	13/12/2017	14,17%	0,10%
BOA ASSET MANAGEMENT	BOA CAPITAL SECURITIES	FCP Global Investors	D	25 000	22 275,55	10/07/2020	22 314,21	17/07/2020	Dec. 2012	-10,74%	0,17%
		FCP Boa Obligations	OMLT	10 000	11 463,30	10/07/2020	11 474,32	17/07/2020	Mars. 2017	14,74%	0,10%
		FCP Boa Actions	A	10 000	7 546,43	10/07/2020	7 539,81	17/07/2020	Juill. 2017	-24,60%	-0,09%
BRM ASSET MANAGEMENT	IMPAXIS	FCP Boa Rendement	OMLT	25 000 000	29 669 470,13	10/07/2020	29 689 694,35	17/07/2020	Dec. 2017	18,76%	0,07%
		FCP "SDE"	D	1 000	2 083,36	05/09/2014	ND	ND	14/03/2011	-	-
CGF GESTION	CGF BOURSE	FCPCR SONATEL	D	1 000	5 628,11	09/07/2020	5 606,94	16/07/2020	19/02/2004	460,69%	-0,38%
		FCP FORCE PAD	D	1 000	1 456,13	08/07/2020	1 454,65	15/07/2020	16/02/2014	45,61%	-0,10%
		FCPE SINI GNESIGUI	D	1 000	1 335,94	14/07/2020	1 334,22	21/07/2020	25/02/2014	33,42%	-0,13%
		FCP EXPAT	OMLT	1 000	1 059,37	08/07/2020	1 058,01	15/07/2020	20/03/2019	5,80%	-0,13%
		FCP CAPITAL RETRAITE	D	1 000	1 055,50	14/07/2020	1 055,66	21/07/2020	20/03/2019	5,57%	0,02%
		FCP RENTE PERPETUELLE	D	1 000	1 025,32	14/07/2020	1 025,90	21/07/2020	01/01/2019	2,59%	0,06%
		FCP WALO	A	1 000	1 054,13	13/07/2020	1 058,64	20/07/2020	26/03/2019	5,86%	0,43%
		FCP DJOLOF	OMLT	1 000	1 061,00	13/07/2020	1 065,91	20/07/2020	26/03/2019	6,59%	0,46%
		FCP DIASPORA	D	1 000	1 061,55	13/07/2020	1 059,10	20/07/2020	19/03/2019	5,91%	-0,23%
		FCP IFC BOAD	OMLT	100 000	112 329,53	10/07/2020	112 501,73	17/07/2020	01/01/2018	12,50%	0,15%
		FCPE DP WORLD DAKAR	D	1 000	1 128,55	13/07/2020	1 126,60	20/07/2020	04/10/2016	12,66%	-0,17%
		FCP ECOBANK UEMOA DIVERSIFIE	D	5 000	6 320,00	01/07/2020	6 256,00	08/07/2020	19/09/2007	25,12%	-1,01%
		FCP ECOBANK UEMOA OBLIGATAIRE	OMLT	20 000	20 809 989,00	01/07/2020	20 828 825,00	08/07/2020	01/01/2018	44,60%	0,09%
FCP ECOBANK UEMOA RENDEMENT	OMLT	1 000 000	1 401 930,00	01/07/2020	1 395 414,00	08/07/2020	10/10/2007	39,54%	-0,46%		
FCP ECOBANK ACTIONS UEMOA	A	5 000	2 563,00	01/07/2020	2 510,00	08/07/2020	20/04/2016	-49,80%	-2,07%		
BRIDGE ASSET MANAGEMENT	BRIDGE SECURITIES	FCP BRIDGE CONFORT	OMLT	5 000	5 122,00	24/04/2020	5 126,00	30/04/2020	01/10/2019	2,52%	0,08%
BRIDGE ASSET MANAGEMENT	BRIDGE SECURITIES	FCP BRIDGE PROSPERITE	D	5 000	4 425,00	24/04/2020	4 454,00	30/04/2020	13/03/2018	-10,92%	0,66%
BRIDGE ASSET MANAGEMENT	BRIDGE SECURITIES	FCP BRIDGE INSTITUTIONNEL	D	25 000 000	22 468 000,00	24/04/2020	22 555 877,00	30/04/2020	27/09/2017	-9,78%	0,39%
SGO MALI FINANCES	SGI MALI SA	FCPE ORANGE MALI	D	10 000	23 927,01	17/06/2020	23 935,29	24/06/2020	03/09/2012	139,35%	0,03%
SGO MALI FINANCES	SGI MALI SA	FCP TOUNKARANKE	OMLT	100 000	101 409,80	17/06/2020	101 453,33	24/06/2020	01/07/2018	1,453%	0,043%
ATTIJARI ASSET MANAGEMENT	SGI AFRICAINE DE BOURSE	ATTIJARI OBLIG	OMLT	10000	12433,26	10/07/2020	12435,7	17/07/2020	13/07/2012	24,36%	0,02%
		ATTIJARI LIQUIDITE	OCT	10000	11924,77	10/07/2020	11933,17	17/07/2020	30/08/2013	19,33%	0,07%
		ATTIJARI HORIZON	OMLT	10000	12703,92	10/07/2020	12710,35	17/07/2020	30/08/2013	27,10%	0,05%
		ATTIJARI ACTIONS	A	10000	7917,9	10/07/2020	7972,45	17/07/2020	21/05/2015	-20,28%	0,69%
		ATTIJARI DIVERSIFIE	D	10000	11424,72	10/07/2020	11438,24	17/07/2020	21/05/2015	14,38%	0,12%
		ATTIJARI INVEST	OMLT	10000	12390,12	10/07/2020	12412,17	17/07/2020	21/01/2016	24,12%	0,18%
		ATTIJARI PATRIMOINE	OMLT	10000	12580,86	10/07/2020	12 604,68	17/07/2020			

# L'actualité de la BRVM sur nos plateformes digitales

## Infos BRVM

Pour recevoir les informations boursières par SMS, souscrivez :



Côte d'Ivoire : \*430#  
Bénin : \*430\*15#



Côte d'Ivoire : #139#  
Burkina Faso : \*310#



Côte d'Ivoire : \*431#  
Niger : \*512\*9#  
Togo : \*310#

## Site web

[www.brvm.org](http://www.brvm.org)

## Application Mobile

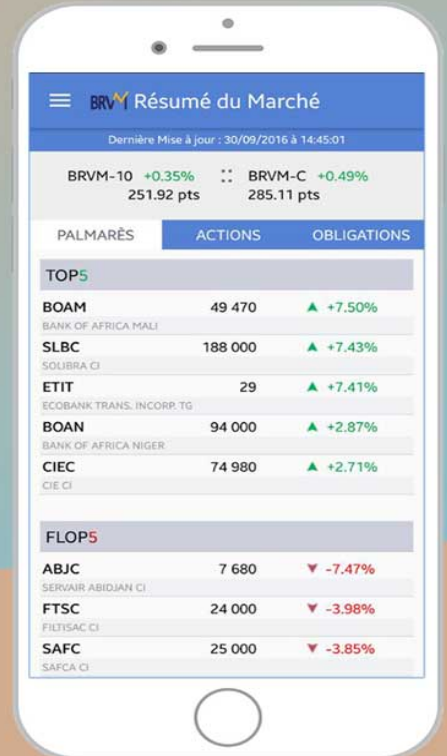

Disponible sur  
 Google play  
Disponible sur  
 App Store



Nous suivre sur :

