

BRVM 10	119,96
Variation Jour	↓ -0,31 %
Variation annuelle	↓ -19,55 %



BULLETIN OFFICIEL DE LA COTE

N° 141

jeudi 23 juillet 2020

Site : www.brvm.org

BRVM Composite	128,30
Variation Jour	↓ -0,21 %
Variation annuelle	↓ -19,43 %

Evolution des indices

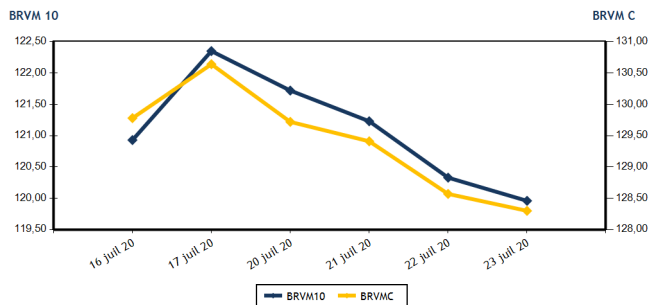

Volumes et valeurs transigés

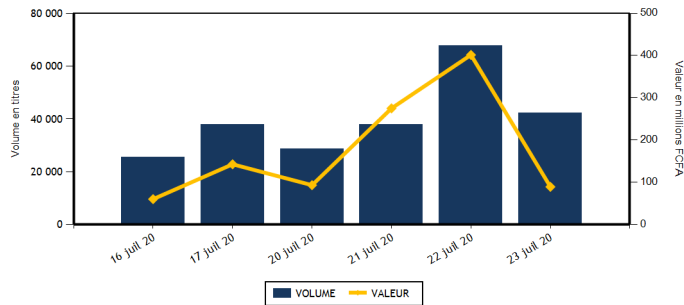

Actions	Niveau	Evol. Jour
Capitalisation boursière (FCFA)(Actions & Droits)	3 854 958 727 256	-0,21 %
Volume échangé (Actions & Droits)	41 909	-37,72 %
Valeur transigée (FCFA) (Actions & Droits)	86 506 530	-78,27 %
Nombre de titres transigés	34	9,68 %
Nombre de titres en hausse	9	28,57 %
Nombre de titres en baisse	15	25,00 %
Nombre de titres inchangés	10	-16,67 %

Obligations	Niveau	Evol. Jour
Capitalisation boursière (FCFA)	5 118 584 550 450	0,00 %
Volume échangé	250	-27,11 %
Valeur transigée (FCFA)	2 496 000	-25,68 %
Nombre de titres transigés	4	-33,33 %
Nombre de titres en hausse	0	-100,00 %
Nombre de titres en baisse	0	-100,00 %
Nombre de titres inchangés	4	33,33 %

PLUS FORTES HAUSSES

Titres	Cours	Evol. Jour	Evol. annuelle
SAPH CI (SPHC)	1 075	7,50 %	-17,94 %
AIR LIQUIDE CI (SIVC)	230	6,98 %	24,32 %
BERNABE CI (BNBC)	700	4,48 %	0,00 %
NSIA BANQUE COTE D'IVOIRE (NSBC)	3 250	4,00 %	-49,77 %
NEI-CEDA CI (NEIC)	135	3,85 %	-3,57 %

PLUS FORTES BAISES

Titres	Cours	Evol. Jour	Evol. annuelle
FILTISAC CI (FTSC)	1 195	-5,91 %	-30,72 %
PALM CI (PALC)	1 100	-4,76 %	-39,56 %
BANK OF AFRICA CI (BOAC)	2 700	-3,57 %	-32,42 %
CROWN SIEM CI (SEMC)	185	-2,63 %	42,31 %
BANK OF AFRICA SENEGAL (BOAS)	1 295	-2,26 %	-16,18 %

INDICES SECTORIELS

Base = 100 au 14 juin 1999	Nombre de sociétés	Valeur	Evol. Jour	Evol. annuelle	Volume	Valeur	PER moyen
BRVM - INDUSTRIE	12	33,49	-0,51 %	-11,07 %	20 088	16 278 365	53,92
BRVM - SERVICES PUBLICS	4	375,40	-0,27 %	-24,22 %	8 899	42 667 460	8,15
BRVM - FINANCES	15	51,76	-0,08 %	-15,13 %	9 164	23 278 440	5,74
BRVM - TRANSPORT	2	319,03	-2,20 %	-13,01 %	755	981 500	7,54
BRVM - AGRICULTURE	5	60,32	0,92 %	-29,76 %	430	426 050	5,78
BRVM - DISTRIBUTION	7	204,05	-0,28 %	-19,43 %	2 573	2 874 715	10,11
BRVM - AUTRES SECTEURS	1	252,95	0,00 %	-16,32 %	0	0	3,18
BRVM - PETITES CAPITALISATIONS	-	-	-	-	-	-	-

Indicateurs	1er et 2è Comp.	BRVM PC
PER moyen du marché	9,60	
Taux de rendement moyen du marché	10,39	
Taux de rentabilité moyen du marché	12,45	
Nombre de sociétés cotées	46	
Nombre de lignes obligataires	68	
Volume moyen annuel par séance	2 294,00	
Valeur moyenne annuelle par séance	3 578 196,46	

Indicateurs	1er et 2è Comp.	BRVM PC
Ratio moyen de liquidité	1,56	
Ratio moyen de satisfaction	33,84	
Ratio moyen de tendance	2 171,67	
Ratio moyen de couverture	4,60	
Taux de rotation moyen du marché	0,00	
Prime de risque du marché	-0,69	
Nombre de SGI participantes	25	

Définitions

Volume moyen annuel par séance = Volume annuel échangé / nombre de séances
 Valeur moyenne annuelle par séance = Valeur annuelle échangée / nombre de séances
 Ratio moyen de liquidité = Moyenne des ratios de liquidité (Titres échangés / Volume des ordres de vente)
 Ratio moyen de satisfaction = Moyenne des ratios de satisfaction (Titres échangés / Volume des ordres d'achat)
 Ratio moyen de tendance = Moyenne des ratios de tendance (Volume des ordres d'achat / Volume des ordres de vente)
 Ratio moyen de couverture = Moyenne des ratios de couverture (Volume des ordres de vente / Volume des ordres d'achat)

Taux moyen de rotation = moyenne des taux de rotation des actions cotées (volume transigé / capi flottante)
 PER moyen du marché = moyenne des PER des actions cotées ayant un PER positif
 Taux de rendement moyen = moyenne des taux de rendement des actions cotées ayant distribué un dividende
 Taux de rentabilité moyen = moyenne des taux de rentabilité des actions cotées
 Prime de risque du marché = (1 / le PER moyen du marché) - le taux de référence actuel des emprunts d'Etat



BRVM - BOURSE REGIONALE DES VALEURS MOBILIERES
 BRVM - Société Anonyme au capital de 3.062.040.000 CFA - RC : CI - ABJ - 1997 - B - 208435 - CC : 9819725 - E
 Siège Social : Abidjan - CÔTE D'IVOIRE. Adresse : 18, Rue Joseph ANOMA (Rue des Banques) - Abidjan
 Tél : +225 20 32 66 85 / 86, Fax : +225 20 32 66 84, Mail : brvm@brvm.org, Site Web : www.brvm.org

MARCHE DES ACTIONS

Symbole	Titre	Cours Précédent	Cours du jour		Variation jour	Séance de cotation		Cours Référence	Variation de l'année précédente	Dernier dividende payé		Rdt. Net	PER
			Ouv.	Clôt.		Volume	Valeur			Montant net	Date		
SECTEUR - INDUSTRIE		33,49	points		↓	-0,51 %							
CABC	SICABLE CI	800	800	785	-1,88 %	15 105	11 797 400	785	24,60 %	75,00	3-juin-19	9,55 %	7,28
FTSC	FILTISAC CI	1 270	1 260	1 195	-5,91 %	2 443	2 953 000	1 195	-30,72 %	110,00	31-juil.-19	9,21 %	9,09
NEIC	NEI-CEDA CI	130	135	135	3,85 %	5	675	135	-3,57 %	9,00	28-juin-01		2,93
NTLC	NESTLE CI	300	300	300	0,00 %	196	58 800	300	-24,05 %	31,50	12-août-11		
SEMC	CROWN SIEM CI	190	185	185	-2,63 %	1 201	222 185	185	42,31 %	16,92	29-sept.-17		6,75
SIVC	AIR LIQUIDE CI	215	230	230	6,98 %	5	1 150	230	24,32 %	63,00	29-sept.-17		
SLBC	SOLIBRA CI	45 500	NC	NC	0,00 %			45 500	1,11 %	1 368,00	6-juin-19	3,01 %	57,39
SMBC	SMB CI	2 505	2 505	2 505	0,00 %	109	273 045	2 505	0,20 %	450,00	30-août-19	17,96 %	339,60
STBC	SITAB CI	570	NC	NC	0,00 %			570	-5,79 %	206,20	19-juin-17		1,93
TTRC	TRITURAF CI-Ste en Liquidation	490	SP	SP	0,00 %			490	0,00 %	1 440,00	19-juil.-02		
UNLC	UNILEVER CI	4 775	NC	NC	0,00 %			4 775	0,00 %	1 233,00	9-juil.-12		
UNXC	UNIWAX CI	950	950	950	0,00 %	1 024	972 110	950	-44,93 %	181,80	11-juil.-19	19,14 %	6,37
TOTAL						20 088	16 278 365						53,92
SECTEUR - SERVICES PUBLICS		375,40	points		↓	-0,27 %							
CIEC	CIE CI	1 280	1 285	1 285	0,39 %	682	878 230	1 285	-19,69 %	79,23	9-août-19	6,17 %	11,01
ONTBF	ONATEL BF	2 950	2 950	2 900	-1,69 %	6 007	16 902 120	2 900	7,21 %	387,17	10-juin-20	13,35 %	6,55
SDCC	SODE CI	2 900	2 860	2 900	0,00 %	220	628 165	2 900	3,57 %	270,00	29-oct.-19	9,31 %	8,84
SNTS	SONATEL SN	12 200	12 200	12 190	-0,08 %	1 990	24 258 945	12 190	-28,27 %	1 225,00	20-mai-20	10,05 %	6,20
TOTAL						8 899	42 667 460						8,15
SECTEUR - FINANCES		51,76	points		↓	-0,08 %							
BICC	BICI CI	4 695	4 820	4 820	2,66 %	193	930 260	4 820	-29,12 %	182,90	17-juil.-19	3,79 %	8,20
BOAB	BANK OF AFRICA BN	3 415	3 400	3 450	1,02 %	93	320 600	3 450	-4,43 %	436,00	15-mai-20	12,64 %	4,66
BOABF	BANK OF AFRICA BF	3 235	3 155	3 200	-1,08 %	114	362 100	3 200	-15,57 %	370,00	4-mai-20	11,56 %	3,80
BOAC	BANK OF AFRICA CI	2 800	2 800	2 700	-3,57 %	1 802	4 912 800	2 700	-32,42 %	315,00	15-juin-20	11,67 %	3,75
BOAM	BANK OF AFRICA ML	1 020	1 005	1 020	0,00 %	145	146 300	1 020	-11,30 %	271,00	15-mai-19	26,57 %	
BOAN	BANK OF AFRICA NG	3 490	NC	NC	0,00 %			3 490	3,10 %	429,66	20-mai-20	12,31 %	5,34
BOAS	BANK OF AFRICA SENEGAL	1 325	1 315	1 295	-2,26 %	2 669	3 495 445	1 295	-16,18 %	161,00	19-juin-20	12,43 %	3,41
CBIBF	CORIS BANK INTERNATIONAL	7 300	7 000	7 300	0,00 %	205	1 481 100	7 300	-8,75 %	420,00	8-juil.-20	5,75 %	8,44
ECOC	ECOBANK COTE D'IVOIRE	2 955	2 900	2 900	-1,86 %	1 263	3 655 160	2 900	-27,32 %	353,00	20-juil.-20	12,17 %	6,29
ETIT	ECOBANK TRANS. INCORP. TG	13	NC	NC	0,00 %			13	-7,14 %	1,21	28-avr.-17		1,46
NSBC	NSIA BANQUE COTE D'IVOIRE	3 125	3 355	3 250	4,00 %	1 237	3 790 775	3 250	-49,77 %	77,69	27-juil.-20	2,39 %	5,53
ORGT	ORAGROUP TOGO	3 900	3 825	3 895	-0,13 %	358	1 369 420	3 895	-7,26 %	59,52	17-juil.-20	1,53 %	14,75
SAFC	SAFCA CI	300	NC	NC	0,00 %			300	-10,45 %	23,04	29-juil.-11		
SGBC	SOCIETE GENERALE COTE D'IVOIRE	7 300	7 300	7 350	0,68 %	31	227 800	7 350	-4,55 %	206,00	31-juil.-19	2,80 %	4,55
SIBC	SOCIETE IVOIRIENNE DE BANQUE	2 480	2 480	2 480	0,00 %	1 054	2 586 680	2 480	-12,06 %	270,00	19-juin-20	10,89 %	4,42
TOTAL						9 164	23 278 440						5,74
SECTEUR - TRANSPORT		319,03	points		↓	-2,20 %							
SDSC	BOLLORE	1 330	1 300	1 300	-2,26 %	755	981 500	1 300	-13,33 %	184,00	6-juin-19	14,15 %	7,54
SVOC	MOVIS CI	2 395	SP	SP	0,00 %			2 395	0,00 %	270,00	5-juil.-99		

TOTAL	755	981 500	7,54
-------	-----	---------	------

MARCHE DES ACTIONS

Symbole	Titre	Cours Précédent	Cours du jour		Variation jour	Séance de cotation		Cours Référence	Variation de l'année précédente	Dernier dividende payé		Rdt. Net	PER
			Ouv.	Clôt.		Volume	Valeur			Montant net	Date		
SECTEUR - AGRICULTURE		60,32	points		↑	0,92 %							
PALC	PALM CI	1 155	1 155	1 100	-4,76 %	274	301 675	1 100	-39,56 %	253,47	24-sept.-18	23,04 %	
SCRC	SUCRIVOIRE	505	505	505	0,00 %	95	47 975	505	-16,53 %	72,00	28-sept.-18	14,26 %	
SICC	SICOR CI	1 900	NC	NC	0,00 %			1 900	-30,66 %	1 919,00	25-sept.-00		1,15
SOGC	SOGB CI	1 695	1 685	1 685	-0,59 %	20	33 700	1 685	-34,69 %	126,00	15-juil.-20	7,48 %	8,05
SPHC	SAPH CI	1 000	1 020	1 075	7,50 %	41	42 700	1 075	-17,94 %	78,00	27-sept.-18	7,26 %	8,14
TOTAL						430	426 050						5,78
SECTEUR - DISTRIBUTION		204,05	points		↓	-0,28 %							
ABJC	SERVAIR ABIDJAN CI	1 115	1 100	1 100	-1,35 %	20	22 000	1 100	-12,00 %	164,96	30-sept.-19	15,00 %	7,95
BNBC	BERNABE CI	670	650	700	4,48 %	405	278 250	700	0,00 %	45,00	19-juil.-19	6,43 %	10,96
CFAC	CFAO MOTORS CI	390	NC	NC	0,00 %			390	-10,34 %	31,50	23-juil.-19	8,08 %	13,46
PRSC	TRACTAFRIC MOTORS CI	3 000	NC	NC	0,00 %			3 000	11,32 %	150,36	18-sept.-19	5,01 %	17,00
SHEC	VIVO ENERGY CI	610	640	610	0,00 %	35	21 800	610	-23,75 %	64,29	2-août-19	10,54 %	7,13
TTLC	TOTAL CI	1 200	1 200	1 200	0,00 %	1 490	1 788 000	1 200	-29,41 %	108,40	11-oct.-19	9,03 %	7,39
TTLS	TOTAL SN	1 250	1 230	1 225	-2,00 %	623	764 665	1 225	-27,94 %	105,30	29-juil.-19	8,60 %	6,85
TOTAL						2 573	2 874 715						10,11
AUTRES SECTEURS		252,95	points		→	0,00 %							
STAC	SETAO CI	205	NC	NC	0,00 %			205	-16,33 %				3,18
TOTAL						0	0						3,18
TOTAL - Marché des actions						41 909	86 506 530						

MARCHE DES DROITS

Symbole	Titre	Cours Précédent	Cours du jour		Variation jour	Séance de cotation		Cours Référence	Variation depuis l'origine	Parité	Periode de négociation	
			Ouv.	Clôt.		Volume	Valeur				Début	fin
TOTAL												
TOTAL - Marché des droits												

TROISIEME COMPARTIMENT - BRVM PETITES CAPITALISATIONS

Symbole	Titre	Cours Précédent	Cours du jour		Variation jour	Séance de cotation		Cours Référence	Variation depuis l'origine
			Ouv.	Clôt.		Volume	Valeur		
TOTAL									
TOTAL - 3ème Compartiment - BRVM PC									

Légende:
 (#) Fractionnement du titre - Valeur théorique
 Cours du jour: Ouv.: Ouverture Clôt.: Clôture Moy.: Moyen
 Mentions : NC: Non Coté Ex-c: Ex-coupon Ex-d: Ex-droit SP: Suspendu Val-T: Valeur Théorique
 PER = Cours / BNPA selon les données disponibles Rdt. Net: Rendement net (DNPA / Cours)
 Comp.: 1 - Premier Compartiment 2 - Second Compartiment 3 - Compartiment de croissance
 Ratio de liquidité = Titres échangés / Volume des ordres de vente
 : Progression de l'indice sectoriel : Stabilité de l'indice sectoriel : Recul de l'indice sectorie

MARCHE DES OBLIGATIONS

Symbole	Titre	Valeur nominale	Cours Précédent	Cours du jour	Cours Référence	Séance de cotation		Coupon couru	Coupon d'intérêt		Type Amort	
						Volume	Valeur	Période	Montant net	Eché.		
OBLIGATIONS D'ETAT												
EOM.O1	ETAT DU MALI 6.20% 2016-2023	4 999	4 999	NC	4 999			51,80	A	309,94	23-mai-21	ACD
EOM.O2	Etat du Mali 6.50% 2017-2024	8 000	7 999	NC	7 999.20			133,92	A	520,00	20-avr.-21	AC
EOM.O3	ETAT DU MALI 6,50 % 2018-2025	10 000	9 900	NC	9 900			515,03	A	650,00	7-oct.-20	AC
EOM.O4	ETAT DU MALI 6,50% 2019-2027	10 000	9 800	NC	9 800			19,59	A	650,00	12-juil.-21	AC
EOM.O5	ETAT DU MALI 6,50% 2020-2028	10 000	9 950	NC	9 950			210,14	A	650,00	27-mars-21	ACD
EOS.O5	ETAT SENEGAL 6.50% 2013-2023	10 000	10 000	NC	10 000			314,29	S	325,00	29-juil.-20	ACD
EOS.O6	ETAT SENEGAL 6.50% 2014-2021	3 000	3 075	NC	3 075			30,20	S	97,50	27-nov.-20	ACD
EOS.O7	ETAT SENEGAL 6.30% 2015-2025	10 000	10 300	NC	10 300			101,56	S	316,72	25-nov.-20	ACD
TPBF.O10	TPBF 6,50% 2020 - 2028	10 000	10 000	NC	10 000			220,79	S	325,00	20-sept.-20	ACD
TPBF.O3	TPBF 6,50% 2013-2020	10 000	10 000	NC	10 000			97,15	S	325,00	29-nov.-20	ACD
TPBF.O4	TPBF 6.50% 2017-2027	10 000	9 990	NC	9 990			309,01	S	323,22	31-juil.-20	ACD
TPBF.O5	TPBF 6,50% 2017-2024	10 000	10 300	NC	10 300			42,62	S	325,00	29-déc.-20	ACD
TPBF.O6	TPBF 6.50% 2018-2025	10 000	10 000	NC	10 000			85,25	S	325,00	5-déc.-20	ACD
TPBF.O7	TPBF 6,50% 2018-2025	10 000	10 000	10 000	10 000	50	500 000	121,88	S	325,00	15-nov.-20	AC
TPBF.O8	TPBF 6,50% 2019-2027	10 000	10 000	NC	10 000			138,53	S	326,78	6-nov.-20	ACD
TPBF.O9	TPBF 6,50% 2019 - 2027	10 000	9 999	NC	9 999			188,25	S	325,00	8-oct.-20	ACD
TPBJ.O1	TPBJ 6.50% 2017-2027	10 000	10 300	10 300	10 300	55	552 500	190,55	A	650,00	7-avr.-21	ACD
TPBJ.O2	TPBJ 6.50% 2018-2025	10 000	10 300	10 300	10 300	45	443 500	97,15	S	325,00	29-nov.-20	ACD
TPCI.O16	TPCI 6.55% 2014-2022	10 000	10 000	NC	10 000			114,85	A	655,00	20-mai-21	ACD
TPCI.O17	TPCI 3% 2014-2024	10 000	10 000	NC	10 000			27,87	S	150,00	19-déc.-20	ACD
TPCI.O18	TPCI 5.85% 2014-2021	10 000	10 000	NC	10 000			54,34	S	292,50	19-déc.-20	ACD
TPCI.O19	TPCI 5.99% 2015-2025	10 000	10 000	NC	10 000			114,88	A	599,00	14-mai-21	ACD
TPCI.O20	TPCI 5.85% 2015-2022	10 000	10 000	NC	10 000			174,22	S	292,50	5-oct.-20	ACD
TPCI.O21	TPCI 6% 2016-2028	10 000	10 000	NC	10 000			174,25	A	600,00	8-avr.-21	ACD
TPCI.O22	TPCI 5.90% 2016 - 2026	10 000	10 000	NC	10 000			61,42	A	590,00	15-juin-21	ACD
TPCI.O23	TPCI 5.90% 2016-2026	10 000	10 000	NC	10 000			401,39	A	590,00	17-nov.-20	ACD
TPCI.O24	TPCI 6.25% 2017-2029	10 000	10 000	NC	10 000			194,67	S	312,50	30-sept.-20	ACD
TPCI.O25	TPCI 5,95% 2017-2024 A	10 000	9 950	NC	9 950			146,31	S	297,50	24-oct.-20	ACD
TPCI.O26	TPCI 5,95% 2017-2024 B	10 000	10 000	NC	10 000			119,65	S	297,50	10-nov.-20	ACD
TPCI.O27	TPCI 6% 2017-2025	10 000	10 000	NC	10 000			39,34	S	300,00	29-déc.-20	ACD
TPCI.O28	TPCI 6% 2018 - 2026	10 000	10 300	NC	10 300			583,61	A	600,00	2-août-20	ACD
TPCI.O29	TPCI 6% 2018-2026	10 000	10 000	10 000	10 000	100	1 000 000	455,74	A	600,00	19-oct.-20	ACD
TPCI.O30	TPCI 5,95% 2018-2025	10 000	10 000	NC	10 000			65,03	S	297,50	13-déc.-20	ACD
TPCI.O31	TPCI 5,75% 2019 - 2026	10 000	10 000	NC	10 000			51,99	A	575,00	20-juin-21	ACD
TPCI.O32	TPCI 2,23% 2019-2026	10 000		NC				0,00	A	0,00	20-juin-21	ACD
TPCI.O33	TPCI 5,75% 2019-2026	10 000	10 000	NC	10 000			196,92	A	575,00	20-mars-21	ACD
TPCI.O34	TPCI 6% 2019-2029	10 000	10 000	NC	10 000			205,48	A	600,00	20-mars-21	ACD
TPCI.O35	TPCI 5,75% 2019 -2026	10 000	10 000	NC	10 000			18,90	A	575,00	11-juil.-21	ACD
TPCI.O36	TPCI 5,75% 2019-2026	10 000	10 000	NC	10 000			529,44	A	575,00	21-août-20	ACD
TPCI.O37	TPCI 5,80% 2019-2026	10 000	10 000	NC	10 000			367,65	A	580,00	4-déc.-20	ACD
TPCI.O38	TPCI 5,75% 2019-2026	10 000	10 000	NC	10 000			364,48	A	575,00	4-déc.-20	ACD
TPCI.O39	TPCI 5,75% 2019-2026	10 000	10 300	NC	10 300			439,89	A	575,00	17-oct.-20	ACD
TPCI.O40	TPCI 5,75% 2019-2026	10 000	10 000	NC	10 000			306,35	A	575,00	10-janv.-21	ACD
TPCI.O41	TPCI 5,80% 2020-2027	10 000	10 300	NC	10 300			231,37	A	580,00	28-févr.-21	ACD
TPCI.O42	TPCI 5,90% 2020-2030	10 000	10 300	NC	10 300			235,36	A	590,00	28-févr.-21	ACD
TPNE.O1	TRESOR PUBLIC DU NIGER 6,50% 2019-2026	10 000	10 300	NC	10 300			208,36	A	650,00	28-mars-21	ACD
TPNE.O2	TRESOR PUBLIC DU NIGER 6,50% 2019 - 2026	10 000	10 300	NC	10 300			634,02	A	650,00	1-août-20	ACD
TOTAL						250	2 496 000					

OBLIGATIONS REGIONALES

BIDC.O3	BIDC-EBID 6.50% 2014-2021	10 000	10 300	NC	10 300	206,66	S	325,00	28-sept.-20	ACD
BIDC.O4	BIDC-EBID 6.10% 2017-2027	8 750	8 750	NC	8 750	61,84	A	610,00	16-juin-21	ACD
BIDC.O5	BIDC-EBID 6,40% 2019-2026	10 000	10 300	NC	10 300	19,13	S	320,00	12-janv.-21	ACD
BOAD.O12	BOAD 5.95% 2014-2021	10 000	9 900	NC	9 900	341,39	A	595,00	26-déc.-20	ACD
CRRH.O1	CRRH-UEMOA 6.10% 2012-2022	10 000	9 925	NC	9 925	269,81	S	305,00	13-août-20	AC
CRRH.O2	CRRH-UEMOA 6.10% 2012-2024	10 000	10 000	NC	10 000	9,95	S	305,00	17-janv.-21	AC
CRRH.O3	CRRH-UEMOA 6% 2013-2023	10 000	10 000	NC	10 000	144,26	S	300,00	26-oct.-20	AC
CRRH.O4	CRRH-UEMOA 6% 2014-2024	10 000	9 950	NC	9 950	37,70	S	300,00	30-déc.-20	AC
CRRH.O5	CRRH-UEMOA 5.85% 2015-2025	10 000	9 999	NC	9 999	30,45	S	294,90	4-janv.-21	AC
CRRH.O6	CRRH-UEMOA 5.85% 2016-2026	10 000	10 000	NC	10 000	31,79	S	292,50	3-janv.-21	ACD
CRRH.O7	CRRH-UEMOA 5.95% 2017-2029	7 917	7 873	NC	7 873.46	85,76	S	235,52	17-nov.-20	AC
CRRH.O8	CRRH-UEMOA 5.95% 2018-2030	8 750	8 729	NC	8 729	45,52	S	260,31	21-déc.-20	AC
CRRH.O9	CRRH-UEMOA 6.05% 2018-2033	9 000	9 000	NC	9 000	47,61	S	272,25	21-déc.-20	AC
SHAF.O3	SHELTER AFRIQUE 6.6% 2014-2021	2 000	2 000	NC	2 000	52,66	S	65,64	28-août-20	ACD
TOTAL						0		0		

OBLIGATIONS PIVEES

BHNS.O1	DIASPORA BONDS BHS 6,25% 2019-	10 000	10 000	NC	10 000	22,26	S	315,07	10-janv.-21	ACD
SIFC.O1	SIFCA 6.90% 2013-2021	10 000	10 000	NC	10 000	646,64	A	676,20	8-août-20	ACD
SNLC.O1	SENELEC 6,50% 2018-2025	10 000	10 000	NC	10 000	208,42	S	325,00	27-sept.-20	AC
TOTAL						0		0		

SUKUK ET TITRES ASSIMILES

SUKCI.S1	SUKUK CI 5.75% 2015-2020	10 000	9 990	NC	9 990	39,93	S	292,29	28-déc.-20	AC
SUKCI.S2	SUKUK CI 5.75% 2016-2023	10 000	10 300	NC	10 300	220,42	S	293,89	7-sept.-20	ACD
SUKSN.S2	SUKUK SN 6% 2016-2026 (*)	10 000	10 300	NC	10 300	298,33	S	303,33	26-juil.-20	ACD
SUKTG.S1	SUKUK TG 6.5% 2016-2026	10 000	10 300	NC	10 300	322,55	S	373,91	17-août-20	ACD
TOTAL						0		0		
TOTAL - Marché des obligations						250		2 496 000		

Légende :
 (##) (*) Ex-Coupon couru (##) Cours de référence amorti / Coupon couru Ex-c (#) Ex-marge de profits
 Cours du jour: Ouv.: Ouverture Clôt.: Clôture Moy.: Moyen
 Type Amort: Type d'Amortissement IF: In Fine AC: Amortissement Constant AD: Amortissement Dégressif ACD: Amortissement Constant Différé
 Période: Périodicité de paiement des coupons A: Annuelle S: Semestrielle T: Trimestrielle
 Eché.: Échéance de paiement des intérêts
 Mentions: NC: Non Coté Ex-c: Ex-coupon ou Ex-droit SP: Suspendu

INFORMATIONS

OPERATIONS EN COURS

Emetteur	Opération
CIE CI	Païement de dividendes de 104,979 FCFA net par action, le 05/08/2020
SGB CI	Païement de dividendes de 273 FCFA net par action, le 29/07/2020
NSBC	Païement de dividendes de 77,68666379 FCFA net par action, le 27/07/2020
SICABLE	Païement de dividendes de 75 FCFA net par action, le 29/07/2020

AVIS

Entité	N°	Nature	Objet
--------	----	--------	-------

COMMUNIQUES

Emetteur	N°	Nature	Objet
----------	----	--------	-------

QUANTITES RESIDUELLES

MARCHE DES ACTIONS

Symbole	Titre	Quantité résiduelle à l'achat	Cours Achat / Vente			Quantité résiduelle à la vente	Cours de Référence
ABJC	SERVAIR ABIDJAN CI	15	1,120	/	1,125	25	1 100
BICC	BICI CI	7	4,820	/			4 820
BNBC	BERNABE CI	45	650	/	700	391	700
BOAB	BANK OF AFRICA BN	5	3,430	/	3,450	28	3 450
BOABF	BANK OF AFRICA BF	5	3,155	/	3,200	1 123	3 200
BOAC	BANK OF AFRICA CI	200	2,650	/	2,800	116	2 700
BOAM	BANK OF AFRICA ML	116	1,005	/	1,020	70	1 020
BOAN	BANK OF AFRICA NG	20	3,415	/	3,500	80	3 490
BOAS	BANK OF AFRICA SENEGAL	315	1,295	/	1,300	2 404	1 295
CABC	SICABLE CI	75	770	/	785	1 000	785
CBIBF	CORIS BANK INTERNATIONAL	37	6,790	/	7,300	75	7 300
CFAC	CFAO MOTORS CI	732	370	/	390	5 972	390
CIEC	CIE CI	25	1,250	/	1,285	349	1 285
ECOC	ECOBANK COTE D'IVOIRE	184	2,850	/	2,900	904	2 900
ETIT	ECOBANK TRANS. INCORP. TG			/	Marché	736 923	13
FTSC	FILTISAC CI	96	1,195	/	1,200	4 511	1 195
NEIC	NEI-CEDA CI	5	130	/	135	292	135
NSBC	NSIA BANQUE COTE D'IVOIRE	42	3,050	/	3,250	22	3 250
N TLC	NESTLE CI	804	300	/	320	800	300
ONTBF	ONATEL BF	2 561	2,800	/	2,925	493	2 900
ORGT	ORAGROUP TOGO			/	Marché	512	3 895
PALC	PALM CI	1 080	1,075	/	1,155	55	1 100
PRSC	TRACTAFRIC MOTORS CI	50	2,900	/	2,995	9	3 000
SAFC	SAFCA CI	5	295	/	300	25	300
SCRC	SUCRIVOIRE	9 953	500	/	505	321	505
SDCC	SODE CI	10	2,875	/	2,900	80	2 900
SDSC	BOLLORE	150	1,290	/	1,300	2 763	1 300
SEMC	CROWN SIEM CI			/	185	698	185
SGBC	SOCIETE GENERALE COTE D'IVOIRE	49	7,350	/	7,400	60	7 350
SHEC	VIVO ENERGY CI	530	605	/	610	15	610
SIBC	SOCIETE IVOIRIENNE DE BANQUE	10	2,430	/	2,455	450	2 480
SICC	SICOR CI			/	Marché	11	1 900
SIVC	AIR LIQUIDE CI	21	Marché	/			230
SLBC	SOLIBRA CI			/	48,000	1	45 500
SMBC	SMB CI	43	2,505	/	2,550	130	2 505
SNTS	SONATEL SN	31	12,100	/	12,190	2 149	12 190
SOGC	SOGB CI	10	1,625	/	1,650	227	1 685
SPHC	SAPH CI	14	Marché	/			1 075
STAC	SETAO CI	100	200	/			205
STBC	SITAB CI	100	540	/	605	25	570
SVOC	MOVIS CI			/			2 395
TTLC	TOTAL CI	15	1,195	/	1,200	2 351	1 200
TTLS	TOTAL SN	2 882	1,225	/	1,230	169	1 225
TTRC	TRITURAF CI-Ste en Liquidation			/			490
UNLC	UNILEVER CI	55	4,775	/			4 775
UNXC	UNIWAX CI	60	940	/	950	2 351	950

QUANTITES RESIDUELLES

MARCHE DES DROITS

Symbole	Titre	Quantité résiduelle à l'achat	Cours Achat / Vente	Quantité résiduelle à la vente	Cours de Référence
---------	-------	-------------------------------	---------------------	--------------------------------	--------------------

TROISIEME COMPARTIMENT - BRVM PETITES CAPITALISATIONS

Symbole	Titre	Quantité résiduelle à l'achat	Cours Achat / Vente	Quantité résiduelle à la vente	Cours de Référence
---------	-------	-------------------------------	---------------------	--------------------------------	--------------------

QUANTITES RESIDUELLES

MARCHE DES OBLIGATIONS

Symbole	Titre	Quantité résiduelle à l'achat	Cours Achat / Vente	Quantité résiduelle à la vente	Cours de Référence
BHSN.01	DIASPORA BONDS BHS 6,25% 2019-		/ 10,000	775	10 000
SIFC.01	SIFCA 6.90% 2013-2021		/		10 000
SNLC.01	SENELEC 6,50% 2018-2025		/ 10,000	521	10 000
EOM.01	ETAT DU MALI 6.20% 2016-2023		/		4 999
EOM.02	Etat du Mali 6.50% 2017-2024		/ 8,000	100	7 999
EOM.03	ETAT DU MALI 6,50 % 2018-2025		/		9 900
EOM.04	ETAT DU MALI 6,50% 2019-2027		/		9 800
EOM.05	ETAT DU MALI 6,50% 2020-2028		/		9 950
EOS.05	ETAT SENEGAL 6.50% 2013-2023		/		10 000
TPCI.040	TPCI 5,75% 2019-2026		/		10 000
TPCI.041	TPCI 5,80% 2020-2027		/		10 300
TPCI.042	TPCI 5,90% 2020-2030		/		10 300
TPNE.01	TRESOR PUBLIC DU NIGER 6,50% 2019-2026		/		10 300
TPNE.02	TRESOR PUBLIC DU NIGER 6,50% 2019 - 2026		/		10 300
TPCI.034	TPCI 6% 2019-2029		/		10 000
TPCI.035	TPCI 5,75% 2019 -2026		/ 10,000	80	10 000
TPCI.036	TPCI 5,75% 2019-2026		/		10 000
TPCI.037	TPCI 5,80% 2019-2026		/		10 000
TPCI.038	TPCI 5,75% 2019-2026		/ 10,000	47	10 000
TPCI.039	TPCI 5,75% 2019-2026		/		10 300
TPCI.028	TPCI 6% 2018 - 2026		/		10 300
TPCI.029	TPCI 6% 2018-2026		/		10 000
TPCI.030	TPCI 5,95% 2018-2025		/		10 000
TPCI.031	TPCI 5,75% 2019 - 2026		/		10 000
TPCI.032	TPCI 2,23% 2019-2026		/		10 000
TPCI.033	TPCI 5.75% 2019-2026		/		10 000
TPCI.022	TPCI 5.90% 2016 - 2026		/		10 000
TPCI.023	TPCI 5.90% 2016-2026		/		10 000
TPCI.024	TPCI 6.25% 2017-2029		/		10 000
TPCI.025	TPCI 5,95% 2017-2024 A		/		9 950
TPCI.026	TPCI 5,95% 2017-2024 B		/		10 000
TPCI.027	TPCI 6% 2017-2025		/		10 000
TPCI.016	TPCI 6.55% 2014-2022		/		10 000
TPCI.017	TPCI 3% 2014-2024		/		10 000
TPCI.018	TPCI 5.85% 2014-2021		/		10 000
TPCI.019	TPCI 5.99% 2015-2025		/ 10,000	76	10 000
TPCI.020	TPCI 5.85% 2015-2022		/ 10,000	453	10 000
TPCI.021	TPCI 6% 2016-2028		/		10 000
TPBF.06	TPBF 6.50% 2018-2025		/ 10,000	20	10 000
TPBF.07	TPBF 6,50% 2018-2025		/		10 000
TPBF.08	TPBF 6,50% 2019-2027		/ 10,000	30	10 000
TPBF.09	TPBF 6,50% 2019 - 2027		/ 10,000	100	9 999
TPBJ.01	TPBJ 6.50% 2017-2027		/		10 300
TPBJ.02	TPBJ 6.50% 2018-2025		/		10 300
EOS.06	ETAT SENEGAL 6.50% 2014-2021		/		3 075
EOS.07	ETAT SENEGAL 6.30% 2015-2025		/		10 300
TPBF.010	TPBF 6,50% 2020 - 2028	7	9,900 / 10,000	26	10 000
TPBF.03	TPBF 6,50% 2013-2020		/		10 000
TPBF.04	TPBF 6.50% 2017-2027		/ 9,990	190	9 990

jeudi 23 juillet 2020

TPBF.O5	TPBF 6,50% 2017-2024		/	10,000	116	10 300
BIDC.O3	BIDC-EBID 6.50% 2014-2021		/			10 300
BIDC.O4	BIDC-EBID 6.10% 2017-2027		/	8,750	150	8 750
BIDC.O5	BIDC-EBID 6,40% 2019-2026		/			10 300
BOAD.O12	BOAD 5.95% 2014-2021		/			9 900
CRRH.O1	CRRH-UEMOA 6.10% 2012-2022		/			9 925
CRRH.O2	CRRH-UEMOA 6.10% 2012-2024		/			10 000
CRRH.O9	CRRH-UEMOA 6.05% 2018-2033		/			9 000
SHAF.O3	SHELTER AFRIQUE 6.6% 2014-2021		/			2 000
CRRH.O3	CRRH-UEMOA 6% 2013-2023		/			10 000
CRRH.O4	CRRH-UEMOA 6% 2014-2024		/			9 950
CRRH.O5	CRRH-UEMOA 5.85% 2015-2025		/	10,000	160	9 999
CRRH.O6	CRRH-UEMOA 5.85% 2016-2026		/			10 000
CRRH.O7	CRRH-UEMOA 5.95% 2017-2029		/	7,877.42	20	7 873
CRRH.O8	CRRH-UEMOA 5.95% 2018-2030		/			8 729

SUKUK ET TITRES ASSIMILES

Symbole	Titre	Quantité résiduelle à l'achat	Cours Achat / Vente	Quantité résiduelle à la vente	Cours de Référence
SUKCI.S1	SUKUK CI 5.75% 2015-2020		/		9 990
SUKCI.S2	SUKUK CI 5.75% 2016-2023		/		10 300
SUKSN.S2	SUKUK SN 6% 2016-2026		/		10 300
SUKTG.S1	SUKUK TG 6.5% 2016-2026		/		10 300

CALENDRIER DES ASSEMBLEES GENERALES

ANNEE : 2020

Société	Nature	Date	Heure	Lieu
FILTISAC CI	Ordinaire	20/07/2020	15:00:00	Hôtel RADISSON BLU, situé sur la Route de l'Aéroport,
CIE CI	Ordinaire	30/06/2020	08:30:00	Visioconférence
SODECI	Ordinaire	30/06/2020	10:30:00	Siège Social : 1, Avenue Christiani Treichville ABIDJAN 01 BP 1843
CFAO MOTORS CI	Ordinaire	30/06/2020	09:00:00	Siège social sis à Abidjan Treichville, 117, Boulevard de Marseille
ECOBANK TG	Mixte	30/06/2020	11:00:00	Eko Hotels & Suites, 1415 Adetokunbo Ademola Street, Victoria Island, Lagos, Nigeria
TRACTAFRIC CI	Ordinaire	30/06/2020	10:00:00	hôtel PULLMAN ABIDJAN sis au Plateau, rue Abdoulaye Fadiga
UNIWAX CI	Mixte	30/06/2020	10:00:00	Espace Latrille Event, sis à Abidjan, Cocody II-Plateaux (Carrefour Duncan)
ECOBANK CI	Ordinaire	30/06/2020	10:00:00	Hôtel Radisson Blu, sis à Abidjan Port Bouët, route de l'aéroport international Felix Houphouët Boigny
TOTAL	Ordinaire	30/06/2020	10:00:00	Siège social de la société
ORAGROUP	Ordinaire	29/06/2020	10:00:00	Hôtel 2 Février situé à la place de l'indépendance, Lomé TOGO
SETAO CI	Ordinaire	26/06/2020	10:00:00	Hôtel TIAMA (salon Ebène) - Abidjan Plateau
SMB	Ordinaire	25/06/2020	09:30:00	Abidjan-Port-Bouët, Boulevard de l'Aéroport
SOGB	Ordinaire	19/06/2020	11:00:00	Immeuble CRRAE-UEMOA sis à Abidjan Plateau
SICABLE	Ordinaire	19/06/2020	10:00:00	Hôtel TIAMA, Boulevard de la République à ABIDJAN
SOGB	Ordinaire	19/06/2020	11:00:00	Immeuble CRRAE-UEMOA sis à Abidjan Plateau (Annule et remplace celui publié le 27/05/2020)
SGB CI	Ordinaire	12/06/2020	09:00:00	Espace Latrille Events, sis à Abidjan Commune de Cocody, aux Deux-Plateaux Boulevard Latrille
NSBC	Ordinaire	12/06/2020	10:00:00	Abidjan-Plateau, 8-10 Avenue Joseph ANOMA, 01 BP 1264 Abidjan 01
NEI-CEDA CI	Ordinaire	10/06/2020	10:00:00	Hôtel TIAMA, Abidjan-Plateau
BANK OF AFRICA SN	Ordinaire	29/05/2020	09:30:00	Immeuble Elan II au 2ème Etage, Almadies, Zone 12, Route de Ngor à Dakar
SIB	Ordinaire	26/05/2020	09:00:00	Siège social par Visioconférence
BANK OF AFRICA CI	Ordinaire	22/05/2020	09:30:00	initialement prévue pour le 11 mai 2020 est reportée au 22 mai 2020 au siège social de la banque, immeuble BOA sis à Abidjan plateau, Angle Avenue Terrassons de Fougères et Rue Gourgas 01 BP 4132 - Abidjan
SGB CI	Ordinaire	16/05/2020	09:00:00	Espace latrille Events, sis à Abidjan Commune de cocody, aux Deux-Plateaux Boulevard Latrille
BANK OF AFRICA CI	Ordinaire	11/05/2020	09:30:00	Siège social de la banque, immeuble BOA sis à Abidjan plateau, Angle Avenue Terrassons de Fougères et Rue Gourgas 01 BP 4132 - Abidjan
ONATEL BF	Ordinaire	07/05/2020	09:00:00	L'Assemblée Générale Ordinaire des actionnaires de l'ONATEL SA, ne pourra se tenir physiquement. Le vote des résolutions de l'assemblée aura lieu uniquement par correspondance.
SONATEL	Mixte	04/05/2020	10:00:00	Siège social par Visioconférence
BANK OF AFRICA ML	Mixte	25/04/2020	09:30:00	Au siège, Immeuble BANK OF AFRICA, Avenue du Mali, Quartier ACI 2000 de la Banque BOA MALI
BANK OF AFRICA ML	Mixte	11/04/2020	09:30:00	Siège de la Banque BOA MALI
CORIS BANK INTERNATIONAL	Ordinaire	08/04/2020	09:00:00	Hôtel SOPATEL Silmandé SA
BANK OF AFRICA NG	Extraordinaire	02/04/2020	10:00:00	Centre de Formation de la BOA NIGER (BOA-Siège)
BANK OF AFRICA BN	Mixte	01/04/2020	10:00:00	NOVOTEL à Cotonou
BANK OF AFRICA BF	Ordinaire	30/03/2020	10:00:00	Salle LAICO HOTEL OUAGA 2000

BULLETIN OFFICIEL
OPCVM: FONDS COMMUNS DE PLACEMENT ET SOCIÉTÉS D'INVESTISSEMENT A CAPITAL VARIABLE



jeudi 23 juillet 2020

Sociétés de gestion	Dépositaire	OPCVA	Catégorie	Origine	Valeur Liquidative						
					Précédente		Actuelle		Variation		
					Valeur	Date	Valeur	Date	Origine	Précédent	
				QUOTIDIENNES							
AFRICABOURSE ASSET MANAGEMENT	AFRICABOURSE SA	FCP AAM CAPITAL SUR	OCT	5 000	7 170,90	21/07/2020	ND	ND	10/10/2012	-	-
		FCP AAM EPARGNE CROISSANCE	D	5 000	5 382,01	21/07/2020	ND	ND	19/11/2012	-	-
		FCP AAM OBLIGATIS	OMLT	5 000	7 385,41	21/07/2020	ND	ND	12/09/2012	-	-
		FCP AAM EPARGNE ACTION	A	5 000	2 565,62	21/07/2020	ND	ND	16/01/2017	-	-
AFRICAM SA	SBIF	FCP EXPANSIO	D	5 000	8 183,65	17/07/2020	ND	ND	01/01/2013	-	-
		FCP SECURITAS	OMLT	5 000	6 431,75	17/07/2020	ND	ND	01/01/2013	-	-
		FCP VALORIS	A	5 000	5 800,36	17/07/2020	ND	ND	01/01/2013	-	-
AFRICAIN DE GESTION D'ACTIFS	SGI AGI	FCP CAPITAL PLUS	D	1 000	1 046,99	01/07/2020	ND	ND	11/03/2019	-	-
		FCP CONFORT PLUS	OMLT	1 000	1 077,87	01/07/2020	ND	ND	11/03/2019	-	-
ATLANTIC ASSET MANAGEMENT	ATLANTIQUE FINANCE	FCP ATLANTIQUE CROISSANCE	D	5 000	3 795,06	16/07/2020	ND	ND	30/05/2015	-	-
		FCP ATLANTIQUE LIQUIDITE	OCT	5 000	5 297,51	16/07/2020	ND	ND	12/07/2019	-	-
		FCP ATLANTIQUE ACTIONS	A	5 000	4 953,13	16/07/2020	ND	ND	25/10/2019	-	-
		FCP ATLANTIQUE SERENITE	OMLT	5 000	5 280,63	16/07/2020	ND	ND	12/07/2019	-	-
		FCP ATLANTIQUE HORIZON	D	5 000	5 133,95	16/07/2020	ND	ND	25/10/2019	-	-
		FCP ATLANTIQUE SECURITE	OMLT	5 000	5 530,29	16/07/2020	ND	ND	30/05/2015	-	-
BNI GESTION	BNI FINANCES	FCP CAPITAL CROISSANCE	D	10 000	ND	26/02/2020	ND	ND	-	-	-
		OBLIG SECURITE	OMLT	10 000	9 387,00	26/02/2020	ND	ND	06/06/2014	-	-
		FCP DYNAMIC SAVINGS	D	10 000	ND	26/02/2020	ND	ND	-	-	-
BOA ASSET MANAGEMENT	BOA CAPITAL SECURITIES	FCP Emergence	D	5 000	6 689,17	20/07/2020	ND	ND	Feb. 2010	-	-
		FCP Tresu Monea	OCT	25 000 000	33 114 366,09	20/07/2020	ND	ND	Dec. 2013	-	-
BRM ASSET MANAGEMENT	BRM	FCP "BRM DYNAMIQUE"	D	10 000	12 923,13	08/09/2014	ND	ND	12/03/2009	-	-
		FCP "BRM OBLIGATAIRE"	D	10 000	12 057,50	17/10/2014	ND	ND	12/03/2009	-	-
		FCP ACTIONS PHARMACIE	A	1 000	898,81	21/07/2020	899,14	22/07/2020	25/07/14	-10,09%	0,04%
		FCP AL BARAKA	A	1 000	1 068,85	21/07/2020	1 068,90	22/07/2020	01/03/17	6,89%	0,00%
		FCP AL BARAKA 2	D	1 000	1 074,03	21/07/2020	1 074,07	22/07/2020	25/01/18	7,41%	0,00%
		FCP ASSUR SENEGAL	D	1000000	1 125 751,62	21/07/2020	1 126 597,18	22/07/2020	06/07/14	12,66%	0,08%
		FCP PLACEMENT AVANTAGE	D	1 000	1 431,31	21/07/2020	1 433,01	22/07/2020	29/03/13	43,30%	0,12%
		FCP PLACEMENT CROISSANCE	A	1 000	1 047,37	21/07/2020	1 046,61	22/07/2020	29/03/13	4,66%	-0,07%
		FCP POSTEFINANCES HORIZON	D	1 000	1 530,87	21/07/2020	1 529,18	22/07/2020	27/06/09	52,92%	-0,11%
		FCP PLACEMENT QUIETUDE	b	1 000	1 395,86	21/07/2020	1 396,22	22/07/2020	29/03/13	39,62%	0,03%
		FCP LIQUIDITE-OPTIMUM	OMLT	10000	11 008,98	21/07/2020	11 010,18	22/07/2020	01/10/17	10,10%	0,01%
		FCP BNDE VALEURS	A	1 000	1 092,90	21/07/2020	1 092,29	22/07/2020	02/09/16	9,23%	-0,056%
CORIS ASSET MANAGEMENT	CORIS BOURSE	FCP CORIS ACTIONS	A	5 000	4 289,29	21/07/2020	4 287,47	22/07/2020	11/11/2014	-14,25%	-0,04%
		FCP ASSURANCES	OCT	5 000	5 034,22	21/07/2020	5 034,71	22/07/2020	22/11/2019	0,69%	0,01%
		FCP CORIS PERFORMANCE	D	5 000	5 031,99	21/07/2020	5 033,42	22/07/2020	11/11/2014	0,67%	0,03%
OAM S.A	SGI TOGO	FCP-1 OPTI PLACEMENT	A	5 000	12 169,47	10/10/2018	ND	ND	01/02/2002	-	-
		FCP-2 OPTI REVENU	OMLT	5 000	6 821,57	10/10/2018	ND	ND	01/02/2002	-	-
		FCP-3 OPTI CAPITAL	D	5 000	16 615,03	10/10/2018	ND	ND	24/01/2003	-	-
SOGESPAR	SOGEBOURSE	FCP SOGEAVENIR	D	500	1 059,00	21/07/2020	ND	ND	01/10/2002	-	-
		FCP SOGEDEFI	D	4 888	2 909,00	21/07/2020	ND	ND	23/12/2014	-	-
		FCP SOGEDYNAMIQUE	A	4 888	2 719,00	21/07/2020	ND	ND	23/12/2014	-	-
		FCP SOGEPRIVILEGE	D	4 888	3 464,00	21/07/2020	ND	ND	23/12/2014	-	-
		FCP SOGESECURITE	OMLT	4 888	5 222,00	21/07/2020	ND	ND	23/12/2014	-	-
		FCP SOGEVALOR	A	1 000	2 528,00	21/07/2020	ND	ND	04/06/2002	-	-
SOAGA-SA	SGI-BOA CAPITAL SECURITIES	FCP SOAGA EPARGNE ACTIVE	D	10 000	7 995,32	21/07/2020	7 932,50	22/07/2020	28/10/2016	-20,67%	-0,79%
		SICAV Abdou DIOUF	D	10 000 000	14 449 046,25	21/07/2020	14 430 377,76	22/07/2020	01/12/2003	44,30%	-0,13%
		FCP SOAGA EPARGNE ACTIONS	A	5 000	5 095,19	21/07/2020	5 094,03	22/07/2020	11/03/2020	1,88%	-0,02%
		FCP SOAGA EPARGNE SERENITE	OMLT	10 000	12 318,56	21/07/2020	12 326,45	22/07/2020	28/10/2016	23,26%	0,06%
SAPHIR ASSET MANAGEMENT	SGI BENIN	FCP SAPHIR DYNAMIQUE	D	5 000	4 818,57	21/07/2020	4 814,03	22/07/2020	28/08/2017	-3,72%	-0,09%
		FCP SAPHIR QUIETUDE	OMLT	5 000	5 752,49	21/07/2020	5 753,26	22/07/2020	28/08/2017	15,07%	0,01%
SGO MALI FINANCES	SGI MALI SA	FCP NYESIGUI	D	10 000	9 246,40	25/06/2020	ND	ND	01/07/2018	-	-
					HEBDOMADAIRES						
BNI GESTION	BNI FINANCES	FCP INITIATIVES SOLIDARITE	D	5 000	2 891,00	07/02/2020	2 842,00	14/02/2020	22/05/2013	-43,00%	-1,70%
		FCPE SODEFOR	D	2 000	3 877,00	07/02/2020	3 777,00	14/02/2020	18/12/2009	51,10%	-2,58%
hoenixAfrica Asset Management	Phoenix Capital Management	FCP PAM ACTIONS	A	10 000	6 651,88	28/05/2020	6 702,71	04/06/2020	13/12/2017	-32,97%	0,76%
		FCP PAM DIVERSIFIE EQUILIBRE	D	10 000	8 755,34	28/05/2020	8 788,55	04/06/2020	13/12/2017	-12,11%	0,38%
		FCP PAM DIVERSIFIE OBLIGATIONS	D	10 000	11 405,25	28/05/2020	11 416,56	04/06/2020	13/12/2017	14,17%	0,10%
		FCP Global Investors	D	25 000	22 275,55	10/07/2020	22 314,21	17/07/2020	Dec. 2012	-10,74%	0,17%
		FCP Boa Obligations	OMLT	10 000	11 463,30	10/07/2020	11 474,32	17/07/2020	Mars. 2017	14,74%	0,10%
		FCP Boa Actions	A	10 000	7 546,43	10/07/2020	7 539,81	17/07/2020	Juillet. 2017	-24,60%	-0,09%
		FCP Boa Rendement	OMLT	25 000 000	29 669 470,13	10/07/2020	29 689 694,35	17/07/2020	Dec. 2017	18,76%	0,07%
BRM ASSET MANAGEMENT	IMPAXIS	FCP "SDE"	D	1 000	2 083,36	05/09/2014	ND	ND	14/03/2011	-	-
		FCPCR SONATEL	D	1 000	5 628,11	09/07/2020	5 606,94	16/07/2020	19/02/2004	460,69%	-0,38%
		FCP FORCE PAD	D	1 000	1 454,65	15/07/2020	1 455,95	22/07/2020	16/02/2014	45,47%	0,09%
		FCPE SINI GNESIGUI	D	1 000	1 335,94	14/07/2020	1 334,22	21/07/2020	25/02/2014	33,42%	-0,13%
		FCP EXPAT	OMLT	1 000	1 058,01	15/07/2020	1 059,01	22/07/2020	20/03/2019	5,90%	0,10%
		FCP CAPITAL RETRAITE	D	1 000	1 055,50	14/07/2020	1 055,66	21/07/2020	20/03/2019	5,57%	0,02%
		FCP RENTE PERPETUELLE	D	1 000	1 025,32	14/07/2020	1 025,90	21/07/2020	01/01/2019	2,59%	0,06%
		FCP WALO	A	1 000	1 054,13	13/07/2020	1 058,64	20/07/2020	26/03/2019	5,86%	0,43%
		FCP DJOLOF	OMLT	1 000	1 061,00	13/07/2020	1 065,91	20/07/2020	26/03/2019	6,59%	0,46%
		FCP DIASPORA	D	1 000	1 061,55	13/07/2020	1 059,10	20/07/2020	19/03/2019	5,91%	-0,23%
		FCP IFC BOAD	OMLT	100 000	112 329,53	10/07/2020	112 501,73	17/07/2020	01/01/2018	12,50%	0,15%
		FCPE DP WORLD DAKAR	D	1 000	1 128,55	13/07/2020	1 126,60	20/07/2020	04/10/2016	12,66%	-0,17%
EDC Asset Management	EDC Investment Corporate	FCP ECBANK UEMOA DIVERSIFIE	D	5 000	6 320,00	01/07/2020	6 256,00	08/07/2020	19/09/2007	25,12%	-1,01%
		FCP ECBANK UEMOA OBLIGATAIRE	OMLT	20 000	20 809 989,00	01/07/2020	20 828 825,00	08/07/2020	01/01/2018	44,60%	0,09%
		FCP ECBANK UEMOA RENDEMENT	OMLT	1 000 000	1 401 930,00	01/07/2020	1 395 414,00	08/07/2020	10/10/2007	39,54%	-0,46%
		FCP ECBANK ACTIONS UEMOA	A	5 000	2 563,00	01/07/2020	2 510,00	08/07/2020	20/04/2016	-49,80%	-2,07%
BRIDGE ASSET MANAGEMENT	BRIDGE SECURITIES	FCP BRIDGE CONFORT	OMLT	5 000	5 122,00	24/04/2020	5 126,00	30/04/2020	01/10/2019	2,52%	0,08%
BRIDGE ASSET MANAGEMENT	BRIDGE SECURITIES	FCP BRIDGE PROSPERITE	D	5 000	4 425,00	24/04/2020	4 454,00	30/04/2020	13/03/2018	-10,92%	0,66%
BRIDGE ASSET MANAGEMENT	BRIDGE SECURITIES	FCP BRIDGE INSTITUTIONNEL	D	25 000 000	22 468 000,00	24/04/2020	22 555 877,00	30/04/2020	27/09/2017	-9,78%	0,39%
SGO MALI FINANCES	SGI MALI SA	FCPE ORANGE MALI	D	10 000	23 927,01	17/06/2020	23 935,29	24/06/2020	03/09/2012	139,35%	0,03%
		FCP TOUNKARANKE	OMLT	100 000	101 409,80	17/06/2020	101 453,33	24/06/2020	01/07/2018	1,453%	0,043%
		ATTIJARI OBLIG	OMLT	10 000	12433,26	10/07/2020	12435,7	17/07/2020	13/07/2012	24,36%	0,02%
		ATTIJARI LIQUIDITE	OCT	10 000	11924,77	10/07/2020	11933,17	17/07/2020	30/08/2013	19,33%	0,07%
		ATTIJARI HORIZON	OMLT	10 000	12703,92	10/07/2020	12710,35	17/07/2020	30/08/2013	27,10%	0,05%
		ATTIJARI ACTIONS	A	10 000	7917,9	10/07/2020	7972,45	17/07/2020	21/05/2015	-20,28%	0,69%
		ATTIJARI DIVERSIFIE	D	10 000	11424,72	10/07/2020	11438,24	17/07/2020	21/05/2015	14,38%	0,12%

L'actualité de la BRVM sur nos plateformes digitales

Infos BRVM

Pour recevoir les informations boursières par SMS, souscrivez :



Côte d'Ivoire : *430#
Bénin : *430*15#



Côte d'Ivoire : #139#
Burkina Faso : *310#



Côte d'Ivoire : *431#
Niger : *512*9#
Togo : *310#

Site web

www.brvm.org



Application Mobile

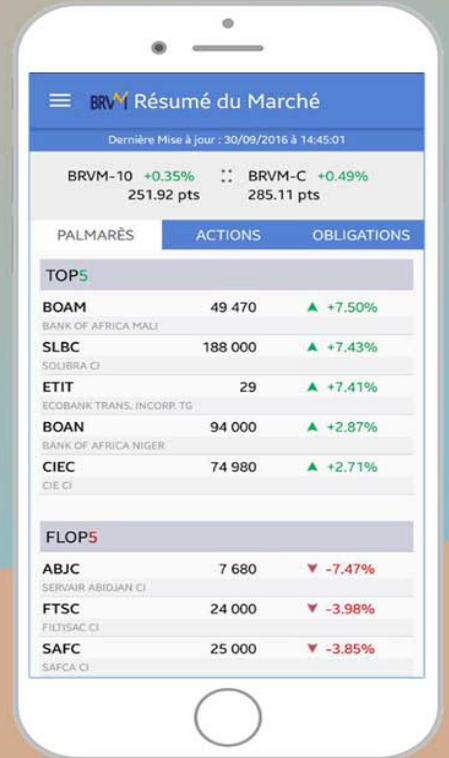

Disponible sur
 Google play

Disponible sur
 App Store

Nous suivre sur :

