

| | |
|--------------------|---------------|
| BRVM 10 | 118,38 |
| Variation Jour | ↓ -0,16 % |
| Variation annuelle | ↓ -20,61 % |



BULLETIN OFFICIEL DE LA COTE

N° 145

mercredi 29 juillet 2020

Site : www.brvm.org

| | |
|-----------------------|---------------|
| BRVM Composite | 127,73 |
| Variation Jour | ↓ 0,00 % |
| Variation annuelle | ↓ -19,79 % |

Evolution des indices

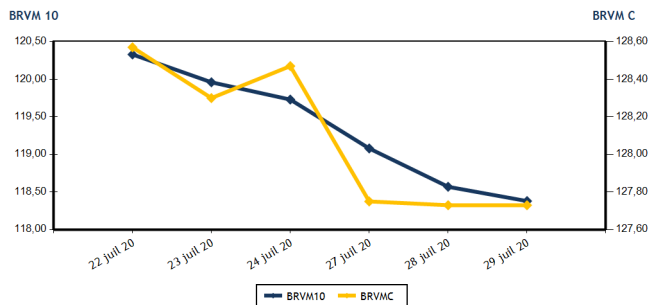

Volumes et valeurs transigés

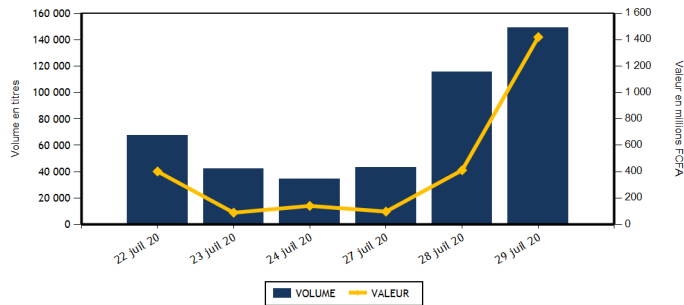

| Actions | Niveau | Evol. Jour |
|---|-------------------|------------|
| Capitalisation boursière (FCFA)(Actions & Droits) | 3 837 696 640 231 | 0,00 % |
| Volume échangé (Actions & Droits) | 148 586 | 40,09 % |
| Valeur transigée (FCFA) (Actions & Droits) | 1 416 688 130 | 344,75 % |
| Nombre de titres transigés | 37 | 19,35 % |
| Nombre de titres en hausse | 10 | -23,08 % |
| Nombre de titres en baisse | 15 | 50,00 % |
| Nombre de titres inchangés | 12 | 50,00 % |

| Obligations | Niveau | Evol. Jour |
|---------------------------------|-------------------|------------|
| Capitalisation boursière (FCFA) | 5 104 845 918 450 | 0,01 % |
| Volume échangé | 330 | -96,49 % |
| Valeur transigée (FCFA) | 3 110 000 | -96,64 % |
| Nombre de titres transigés | 3 | 50,00 % |
| Nombre de titres en hausse | 1 | |
| Nombre de titres en baisse | 1 | 0,00 % |
| Nombre de titres inchangés | 1 | 0,00 % |

PLUS FORTES HAUSES

| Titres | Cours | Evol. Jour | Evol. annuelle |
|--------------------------|-------|------------|----------------|
| SICABLE CI (CABC) | 745 | 4,93 % | 18,25 % |
| BANK OF AFRICA CI (BOAC) | 2 900 | 3,57 % | -27,41 % |
| UNIWAX CI (UNXC) | 950 | 2,70 % | -44,93 % |
| CFAO MOTORS CI (CFAC) | 390 | 2,63 % | -10,34 % |
| AIR LIQUIDE CI (SIVC) | 220 | 2,33 % | 18,92 % |

PLUS FORTES BAISES

| Titres | Cours | Evol. Jour | Evol. annuelle |
|-------------------------------|-------|------------|----------------|
| SOGB CI (SOGC) | 1 500 | -5,36 % | -41,86 % |
| PALM CI (PALC) | 1 100 | -5,17 % | -39,56 % |
| SOGE CI (SOCC) | 2 900 | -3,33 % | 3,57 % |
| BANK OF AFRICA SENEGAL (BOAS) | 1 350 | -3,23 % | -12,62 % |
| SETAO CI (STAC) | 200 | -2,44 % | -18,37 % |

INDICES SECTORIELS

| Base = 100 au 14 juin 1999 | Nombre de sociétés | Valeur | Evol. Jour | Evol. annuelle | Volume | Valeur | PER moyen |
|--------------------------------|--------------------|--------|------------|----------------|---------|---------------|-----------|
| BRVM - INDUSTRIE | 12 | 33,56 | 0,12 % | -10,89 % | 6 752 | 6 928 210 | 52,92 |
| BRVM - SERVICES PUBLICS | 4 | 367,02 | -0,36 % | -25,91 % | 116 645 | 1 361 990 940 | 8,03 |
| BRVM - FINANCES | 15 | 52,15 | 0,42 % | -14,49 % | 13 178 | 38 092 050 | 5,83 |
| BRVM - TRANSPORT | 2 | 319,03 | 0,00 % | -13,01 % | 1 345 | 1 748 495 | 7,54 |
| BRVM - AGRICULTURE | 5 | 57,64 | -3,72 % | -32,88 % | 1 678 | 1 832 920 | 5,49 |
| BRVM - DISTRIBUTION | 7 | 209,61 | 0,46 % | -17,24 % | 8 888 | 6 075 515 | 10,23 |
| BRVM - AUTRES SECTEURS | 1 | 246,78 | -2,44 % | -18,37 % | 100 | 20 000 | 3,10 |
| BRVM - PETITES CAPITALISATIONS | - | - | - | - | - | - | - |

| Indicateurs | 1er et 2è Comp. | BRVM PC |
|-------------------------------------|-----------------|---------|
| PER moyen du marché | 9,53 | |
| Taux de rendement moyen du marché | 10,43 | |
| Taux de rentabilité moyen du marché | 12,35 | |
| Nombre de sociétés cotées | 46 | |
| Nombre de lignes obligataires | 68 | |
| Volume moyen annuel par séance | 2 250,00 | |
| Valeur moyenne annuelle par séance | 3 605 892,02 | |

| Indicateurs | 1er et 2è Comp. | BRVM PC |
|----------------------------------|-----------------|---------|
| Ratio moyen de liquidité | 4,81 | |
| Ratio moyen de satisfaction | 56,15 | |
| Ratio moyen de tendance | 1 167,39 | |
| Ratio moyen de couverture | 8,57 | |
| Taux de rotation moyen du marché | 0,01 | |
| Prime de risque du marché | -0,63 | |
| Nombre de SGI participantes | 28 | |

Définitions

Volume moyen annuel par séance = Valeur annuel échangé / nombre de séances
 Valeur moyenne annuelle par séance = Valeur annuelle échangée / nombre de séances
 Ratio moyen de liquidité = Moyenne des ratios de liquidité (Titres échangés / Volume des ordres de vente)
 Ratio moyen de satisfaction = Moyenne des ratios de satisfaction (Titres échangés / Volume des ordres d'achat)
 Ratio moyen de tendance = Moyenne des ratios de tendance (Volume des ordres d'achat / Volume des ordres de vente)
 Ratio moyen de couverture = Moyenne des ratios de couverture (Volume des ordres de vente / Volume des ordres d'achat)

Taux moyen de rotation = moyenne des taux de rotation des actions cotées (volume transigé / capi flottante)
 PER moyen du marché = moyenne des PER des actions cotées ayant un PER positif
 Taux de rendement moyen = moyenne des taux de rendement des actions cotées ayant distribué un dividende
 Taux de rentabilité moyen = moyenne des taux de rentabilité des actions cotées
 Prime de risque du marché = (1 / le PER moyen du marché) - le taux de référence actuel des emprunts d'Etat



MARCHE DES ACTIONS

| Symbole | Titre | Cours Précédent | Cours du jour | | Variation jour | Séance de cotation | | Cours Référence | Variation de l'année précédente | Dernier dividende payé | | Rdt. Net | PER |
|-----------------------------------|--------------------------------|-----------------|---------------|--------|----------------|--------------------|----------------------|-----------------|---------------------------------|------------------------|-------------|----------|--------------|
| | | | Ouv. | Clôt. | | Volume | Valeur | | | Montant net | Date | | |
| SECTEUR - INDUSTRIE | | 33,56 | points | | ↑ | | | | 0,12 % | | | | |
| CABC | SICABLE CI | 710 | 750 | 745 | 4,93 % | 790 | 574 375 | 745 | 18,25 % | 75,00 | 29-juil.-20 | 10,07 % | 6,91 |
| FTSC | FILTISAC CI | 1 280 | 1 280 | 1 270 | -0,78 % | 2 635 | 3 338 650 | 1 270 | -26,38 % | 110,00 | 31-juil.-19 | 8,66 % | 9,66 |
| NEIC | NEI-CEDA CI | 130 | 130 | 130 | 0,00 % | 50 | 6 500 | 130 | -7,14 % | 9,00 | 28-juin-01 | | 2,82 |
| NTLC | NESTLE CI | 300 | 300 | 300 | 0,00 % | 105 | 31 500 | 300 | -24,05 % | 31,50 | 12-août-11 | | |
| SEMC | CROWN SIEM CI | 165 | NC | NC | 0,00 % | | | 165 | 26,92 % | 16,92 | 29-sept.-17 | | 6,02 |
| SIVC | AIR LIQUIDE CI | 215 | 220 | 220 | 2,33 % | 120 | 26 400 | 220 | 18,92 % | 63,00 | 29-sept.-17 | | |
| SLBC | SOLIBRA CI | 45 500 | NC | NC | 0,00 % | | | 45 500 | 1,11 % | 1 368,00 | 6-juin-19 | 3,01 % | 57,39 |
| SMBC | SMB CI | 2 500 | 2 500 | 2 450 | -2,00 % | 66 | 164 800 | 2 450 | -2,00 % | 450,00 | 30-août-19 | 18,37 % | 332,14 |
| STBC | SITAB CI | 610 | NC | NC | 0,00 % | | | 610 | 0,83 % | 206,20 | 19-juin-17 | | 2,07 |
| TTRC | TRITURAF CI-Ste en Liquidation | 490 | SP | SP | 0,00 % | | | 490 | 0,00 % | 1 440,00 | 19-juil.-02 | | |
| UNLC | UNILEVER CI | 4 775 | NC | NC | 0,00 % | | | 4 775 | 0,00 % | 1 233,00 | 9-juil.-12 | | |
| UNXC | UNIWAX CI | 925 | 930 | 950 | 2,70 % | 2 986 | 2 785 985 | 950 | -44,93 % | 181,80 | 11-juil.-19 | 19,14 % | 6,37 |
| TOTAL | | | | | | 6 752 | 6 928 210 | | | | | | 52,92 |
| SECTEUR - SERVICES PUBLICS | | 367,02 | points | | ↓ | | | | -0,36 % | | | | |
| CIEC | CIE CI | 1 280 | 1 185 | 1 280 | 0,00 % | 890 | 1 129 915 | 1 280 | -20,00 % | 79,23 | 9-août-19 | 6,19 % | 10,97 |
| ONTBF | ONATEL BF | 2 760 | 2 760 | 2 760 | 0,00 % | 1 773 | 4 893 480 | 2 760 | 2,03 % | 387,17 | 10-juin-20 | 14,03 % | 6,24 |
| SDCC | SODE CI | 3 000 | 3 000 | 2 900 | -3,33 % | 34 | 101 000 | 2 900 | 3,57 % | 270,00 | 29-oct.-19 | 9,31 % | 8,84 |
| SNTS | SONATEL SN | 11 995 | 11 500 | 11 950 | -0,38 % | 113 948 | 1 355 866 545 | 11 950 | -29,69 % | 1 225,00 | 20-mai-20 | 10,25 % | 6,07 |
| TOTAL | | | | | | 116 645 | 1 361 990 940 | | | | | | 8,03 |
| SECTEUR - FINANCES | | 52,15 | points | | ↑ | | | | 0,42 % | | | | |
| BICC | BICI CI | 5 200 | 5 100 | 5 100 | -1,92 % | 59 | 300 900 | 5 100 | -25,00 % | 182,90 | 17-juil.-19 | 3,59 % | 8,68 |
| BOAB | BANK OF AFRICA BN | 3 455 | 3 450 | 3 455 | 0,00 % | 603 | 2 082 850 | 3 455 | -4,29 % | 436,00 | 15-mai-20 | 12,62 % | 4,67 |
| BOABF | BANK OF AFRICA BF | 3 175 | 3 175 | 3 175 | 0,00 % | 1 711 | 5 432 425 | 3 175 | -16,23 % | 370,00 | 4-mai-20 | 11,65 % | 3,77 |
| BOAC | BANK OF AFRICA CI | 2 800 | 2 800 | 2 900 | 3,57 % | 532 | 1 533 200 | 2 900 | -27,41 % | 315,00 | 15-juin-20 | 10,86 % | 4,03 |
| BOAM | BANK OF AFRICA ML | 1 010 | 1 010 | 1 000 | -0,99 % | 1 408 | 1 408 680 | 1 000 | -13,04 % | 271,00 | 15-mai-19 | 27,10 % | |
| BOAN | BANK OF AFRICA NG | 3 345 | 3 300 | 3 400 | 1,64 % | 2 003 | 6 783 405 | 3 400 | 0,44 % | 429,66 | 20-mai-20 | 12,64 % | 5,20 |
| BOAS | BANK OF AFRICA SENEGAL | 1 395 | 1 395 | 1 350 | -3,23 % | 2 151 | 2 917 750 | 1 350 | -12,62 % | 161,00 | 19-juin-20 | 11,93 % | 3,55 |
| CBIBF | CORIS BANK INTERNATIONAL | 7 295 | 7 295 | 7 395 | 1,37 % | 37 | 270 215 | 7 395 | -7,56 % | 420,00 | 8-juil.-20 | 5,68 % | 8,55 |
| ECOC | ECOBANK COTE D'IVOIRE | 2 885 | 2 885 | 2 900 | 0,52 % | 721 | 2 084 660 | 2 900 | -27,32 % | 353,00 | 20-juil.-20 | 12,17 % | 6,29 |
| ETIT | ECOBANK TRANS. INCORP. TG | 13 | 13 | 13 | 0,00 % | 1 300 | 16 900 | 13 | -7,14 % | 1,21 | 28-avr.-17 | | 1,46 |
| NSBC | NSIA BANQUE COTE D'IVOIRE | 3 435 | 3 300 | 3 400 | -1,02 % | 420 | 1 426 285 | 3 400 | -47,45 % | 77,69 | 27-juil.-20 | 2,28 % | 5,79 |
| ORGT | ORAGROUP TOGO | 3 925 | NC | NC | 0,00 % | | | 3 925 | -6,55 % | 59,52 | 17-juil.-20 | 1,52 % | 14,87 |
| SAFC | SAFCA CI | 295 | 300 | 300 | 1,69 % | 25 | 7 500 | 300 | -10,45 % | 23,04 | 29-juil.-11 | | |
| SGBC | SOCIETE GENERALE COTE D'IVOIRE | 7 095 | 7 095 | 7 235 | 1,97 % | 1 834 | 12 901 000 | 7 235 | -6,04 % | 273,00 | 29-juil.-20 | 3,77 % | 4,48 |
| SIBC | SOCIETE IVOIRIENNE DE BANQUE | 2 480 | 2 475 | 2 475 | -0,20 % | 374 | 926 280 | 2 475 | -12,23 % | 270,00 | 19-juin-20 | 10,91 % | 4,41 |
| TOTAL | | | | | | 13 178 | 38 092 050 | | | | | | 5,83 |
| SECTEUR - TRANSPORT | | 319,03 | points | | → | | | | 0,00 % | | | | |
| SDSC | BOLLORE | 1 300 | 1 300 | 1 300 | 0,00 % | 1 345 | 1 748 495 | 1 300 | -13,33 % | 184,00 | 6-juin-19 | 14,15 % | 7,54 |
| SVOC | MOVIS CI | 2 395 | SP | SP | 0,00 % | | | 2 395 | 0,00 % | 270,00 | 5-juil.-99 | | |

| | | | |
|-------|-------|-----------|------|
| TOTAL | 1 345 | 1 748 495 | 7,54 |
|-------|-------|-----------|------|

MARCHE DES ACTIONS

| Symbole | Titre | Cours Précédent | Cours du jour | | Variation jour | Séance de cotation | | Cours Référence | Variation de l'année précédente | Dernier dividende payé | | Rdt. Net | PER |
|-----------------------------------|----------------------|-----------------|---------------|-------|----------------|--------------------|----------------------|-----------------|---------------------------------|------------------------|-------------|----------|--------------|
| | | | Ouv. | Clôt. | | Volume | Valeur | | | Montant net | Date | | |
| SECTEUR - AGRICULTURE | | 57,64 | points | | ↓ | -3,72 % | | | | | | | |
| PALC | PALM CI | 1 160 | 1 100 | 1 100 | -5,17 % | 39 | 42 900 | 1 100 | -39,56 % | 253,47 | 24-sept.-18 | 23,04 % | |
| SCRC | SUCRIVOIRE | 500 | 500 | 500 | 0,00 % | 667 | 337 670 | 500 | -17,36 % | 72,00 | 28-sept.-18 | 14,40 % | |
| SICC | SICOR CI | 1 900 | NC | NC | 0,00 % | | | 1 900 | -30,66 % | 1 919,00 | 25-sept.-00 | | 1,15 |
| SOGC | SOGB CI | 1 585 | 1 550 | 1 500 | -5,36 % | 956 | 1 435 150 | 1 500 | -41,86 % | 126,00 | 15-juil.-20 | 8,40 % | 7,17 |
| SPHC | SAPH CI | 1 100 | 1 075 | 1 075 | -2,27 % | 16 | 17 200 | 1 075 | -17,94 % | 78,00 | 27-sept.-18 | 7,26 % | 8,14 |
| TOTAL | | | | | | 1 678 | 1 832 920 | | | | | | 5,49 |
| SECTEUR - DISTRIBUTION | | 209,61 | points | | ↑ | 0,46 % | | | | | | | |
| ABJC | SERVAIR ABIDJAN CI | 1 115 | 1 110 | 1 095 | -1,79 % | 631 | 682 520 | 1 095 | -12,40 % | 164,96 | 30-sept.-19 | 15,06 % | 7,92 |
| BNBC | BERNABE CI | 700 | NC | NC | 0,00 % | | | 700 | 0,00 % | 45,00 | 19-juil.-19 | 6,43 % | 10,96 |
| CFAC | CFAO MOTORS CI | 380 | 385 | 390 | 2,63 % | 5 441 | 2 093 330 | 390 | -10,34 % | 31,50 | 23-juil.-19 | 8,08 % | 13,46 |
| PRSC | TRACTAFRIC MOTORS CI | 3 000 | 2 900 | 3 000 | 0,00 % | 80 | 234 950 | 3 000 | 11,32 % | 150,36 | 18-sept.-19 | 5,01 % | 17,00 |
| SHEC | VIVO ENERGY CI | 610 | 610 | 610 | 0,00 % | 679 | 412 475 | 610 | -23,75 % | 64,29 | 2-août-19 | 10,54 % | 7,13 |
| TTLC | TOTAL CI | 1 290 | 1 290 | 1 285 | -0,39 % | 1 277 | 1 646 040 | 1 285 | -24,41 % | 108,40 | 11-oct.-19 | 8,44 % | 7,91 |
| TTLS | TOTAL SN | 1 290 | 1 290 | 1 290 | 0,00 % | 780 | 1 006 200 | 1 290 | -24,12 % | 105,30 | 29-juil.-19 | 8,16 % | 7,21 |
| TOTAL | | | | | | 8 888 | 6 075 515 | | | | | | 10,23 |
| AUTRES SECTEURS | | 246,78 | points | | ↓ | -2,44 % | | | | | | | |
| STAC | SETAO CI | 205 | 200 | 200 | -2,44 % | 100 | 20 000 | 200 | -18,37 % | | | | 3,10 |
| TOTAL | | | | | | 100 | 20 000 | | | | | | 3,10 |
| TOTAL - Marché des actions | | | | | | 148 586 | 1 416 688 130 | | | | | | |

MARCHE DES DROITS

| Symbole | Titre | Cours Précédent | Cours du jour | | Variation jour | Séance de cotation | | Cours Référence | Variation depuis l'origine | Parité | Periode de négociation | |
|----------------------------------|-------|-----------------|---------------|-------|----------------|--------------------|--------|-----------------|----------------------------|--------|------------------------|-----|
| | | | Ouv. | Clôt. | | Volume | Valeur | | | | Début | fin |
| TOTAL | | | | | | | | | | | | |
| TOTAL - Marché des droits | | | | | | | | | | | | |

TROISIEME COMPARTIMENT - BRVM PETITES CAPITALISATIONS

| Symbole | Titre | Cours Précédent | Cours du jour | | Variation jour | Séance de cotation | | Cours Référence | Variation depuis l'origine |
|--|-------|-----------------|---------------|-------|----------------|--------------------|--------|-----------------|----------------------------|
| | | | Ouv. | Clôt. | | Volume | Valeur | | |
| TOTAL | | | | | | | | | |
| TOTAL - 3ème Compartiment - BRVM PC | | | | | | | | | |

Légende:
 (#) Fractionnement du titre - Valeur théorique
 Cours du jour: Ouv.: Ouverture Clôt.: Clôture Moy.: Moyen
 Mentions : NC: Non Coté Ex-c: Ex-coupon Ex-d: Ex-droit SP: Suspendu Val-T: Valeur Théorique
 PER = Cours / BNPA selon les données disponibles Rdt. Net: Rendement net (DNPA / Cours)
 Comp.: 1 - Premier Compartiment 2 - Second Compartiment 3 - Compartiment de croissance
 Ratio de liquidité = Titres échangés / Volume des ordres de vente
 : Progression de l'indice sectoriel : Stabilité de l'indice sectoriel : Recul de l'indice sectorie

MARCHE DES OBLIGATIONS

| Symbole | Titre | Valeur nominale | Cours Précédent | Cours du jour | Cours Référence | Séance de cotation Volume | Coupon couru Valeur | Coupon d'intérêt Période Montant net | Eché. | Type Amort |
|---------------------------|--|-----------------|-----------------|---------------|-----------------|------------------------------|------------------------|--|-------------|------------|
| OBLIGATIONS D'ETAT | | | | | | | | | | |
| EOM.01 | ETAT DU MALI 6.20% 2016-2023 | 4 999 | 4 999 | NC | 4 999 | | 56,89 | A 309,94 | 23-mai-21 | ACD |
| EOM.02 | Etat du Mali 6.50% 2017-2024 | 8 000 | 7 999 | NC | 7 999.20 | | 142,47 | A 520,00 | 20-avr.-21 | AC |
| EOM.03 | ETAT DU MALI 6,50 % 2018-2025 | 10 000 | 9 900 | NC | 9 900 | | 525,68 | A 650,00 | 7-oct.-20 | AC |
| EOM.04 | ETAT DU MALI 6,50% 2019-2027 | 10 000 | 9 800 | NC | 9 800 | | 30,27 | A 650,00 | 12-juil.-21 | AC |
| EOM.05 | ETAT DU MALI 6,50% 2020-2028 | 10 000 | 9 950 | NC | 9 950 | | 220,82 | A 650,00 | 27-mars-21 | ACD |
| EOS.05 | ETAT SENEGAL 6.50% 2013-2023 (*) | 10 000 | 10 000 | NC | 10 000 | | 325,00 | S 325,00 | 29-juil.-20 | ACD |
| EOS.06 | ETAT SENEGAL 6.50% 2014-2021 | 3 000 | 3 075 | NC | 3 075 | | 33,38 | S 97,50 | 27-nov.-20 | ACD |
| EOS.07 | ETAT SENEGAL 6.30% 2015-2025 | 10 000 | 10 300 | NC | 10 300 | | 111,89 | S 316,72 | 25-nov.-20 | ACD |
| TPBF.010 | TPBF 6,50% 2020 - 2028 | 10 000 | 10 000 | NC | 10 000 | | 231,39 | S 325,00 | 20-sept.-20 | ACD |
| TPBF.03 | TPBF 6,50% 2013-2020 | 10 000 | 10 000 | NC | 10 000 | | 107,74 | S 325,00 | 29-nov.-20 | ACD |
| TPBF.04 | TPBF 6.50% 2017-2027 (*) | 10 000 | 9 990 | NC | 9 990 | | 319,67 | S 323,22 | 31-juil.-20 | ACD |
| TPBF.05 | TPBF 6,50% 2017-2024 | 10 000 | 10 300 | NC | 10 300 | | 53,28 | S 325,00 | 29-déc.-20 | ACD |
| TPBF.06 | TPBF 6.50% 2018-2025 | 10 000 | 10 000 | NC | 10 000 | | 95,90 | S 325,00 | 5-déc.-20 | ACD |
| TPBF.07 | TPBF 6,50% 2018-2025 | 10 000 | 10 000 | NC | 10 000 | | 132,47 | S 325,00 | 15-nov.-20 | AC |
| TPBF.08 | TPBF 6,50% 2019-2027 | 10 000 | 10 000 | 9 900 | 9 900 | 300 | 2 970 000 | S 149,18 | 6-nov.-20 | ACD |
| TPBF.09 | TPBF 6,50% 2019 - 2027 | 10 000 | 9 999 | NC | 9 999 | | 198,91 | S 325,00 | 8-oct.-20 | ACD |
| TPBJ.01 | TPBJ 6.50% 2017-2027 | 10 000 | 10 300 | NC | 10 300 | | 201,23 | A 650,00 | 7-avr.-21 | ACD |
| TPBJ.02 | TPBJ 6.50% 2018-2025 | 10 000 | 10 300 | NC | 10 300 | | 107,74 | S 325,00 | 29-nov.-20 | ACD |
| TPCI.016 | TPCI 6.55% 2014-2022 | 10 000 | 10 000 | NC | 10 000 | | 125,62 | A 655,00 | 20-mai-21 | ACD |
| TPCI.017 | TPCI 3% 2014-2024 | 10 000 | 10 000 | NC | 10 000 | | 32,79 | S 150,00 | 19-déc.-20 | ACD |
| TPCI.018 | TPCI 5.85% 2014-2021 | 10 000 | 10 000 | NC | 10 000 | | 63,93 | S 292,50 | 19-déc.-20 | ACD |
| TPCI.019 | TPCI 5.99% 2015-2025 | 10 000 | 10 000 | NC | 10 000 | | 124,72 | A 599,00 | 14-mai-21 | ACD |
| TPCI.020 | TPCI 5.85% 2015-2022 | 10 000 | 9 850 | 10 000 | 10 000 | 10 | 100 000 | S 183,81 | 5-oct.-20 | ACD |
| TPCI.021 | TPCI 6% 2016-2028 | 10 000 | 10 000 | NC | 10 000 | | 184,11 | A 600,00 | 8-avr.-21 | ACD |
| TPCI.022 | TPCI 5.90% 2016 - 2026 | 10 000 | 10 000 | NC | 10 000 | | 71,12 | A 590,00 | 15-juin-21 | ACD |
| TPCI.023 | TPCI 5.90% 2016-2026 | 10 000 | 10 000 | NC | 10 000 | | 411,07 | A 590,00 | 17-nov.-20 | ACD |
| TPCI.024 | TPCI 6.25% 2017-2029 | 10 000 | 10 000 | NC | 10 000 | | 204,92 | S 312,50 | 30-sept.-20 | ACD |
| TPCI.025 | TPCI 5,95% 2017-2024 A | 10 000 | 9 950 | NC | 9 950 | | 156,07 | S 297,50 | 24-oct.-20 | ACD |
| TPCI.026 | TPCI 5,95% 2017-2024 B | 10 000 | 10 000 | NC | 10 000 | | 129,35 | S 297,50 | 10-nov.-20 | ACD |
| TPCI.027 | TPCI 6% 2017-2025 | 10 000 | 10 000 | NC | 10 000 | | 49,18 | S 300,00 | 29-déc.-20 | ACD |
| TPCI.028 | TPCI 6% 2018 - 2026 (*) | 10 000 | 10 300 | NC | 10 300 | | 593,44 | A 600,00 | 2-août-20 | ACD |
| TPCI.029 | TPCI 6% 2018-2026 | 10 000 | 10 000 | NC | 10 000 | | 465,57 | A 600,00 | 19-oct.-20 | ACD |
| TPCI.030 | TPCI 5,95% 2018-2025 | 10 000 | 10 000 | NC | 10 000 | | 74,78 | S 297,50 | 13-déc.-20 | ACD |
| TPCI.031 | TPCI 5,75% 2019 - 2026 | 10 000 | 10 000 | NC | 10 000 | | 61,44 | A 575,00 | 20-juin-21 | ACD |
| TPCI.032 | TPCI 2,23% 2019-2026 | 10 000 | | NC | | | 0,00 | A 0,00 | 20-juin-21 | ACD |
| TPCI.033 | TPCI 5.75% 2019-2026 | 10 000 | 10 000 | NC | 10 000 | | 206,37 | A 575,00 | 20-mars-21 | ACD |
| TPCI.034 | TPCI 6% 2019-2029 | 10 000 | 10 000 | NC | 10 000 | | 215,34 | A 600,00 | 20-mars-21 | ACD |
| TPCI.035 | TPCI 5,75% 2019 -2026 | 10 000 | 10 000 | NC | 10 000 | | 28,36 | A 575,00 | 11-juil.-21 | ACD |
| TPCI.036 | TPCI 5,75% 2019-2026 | 10 000 | 10 000 | NC | 10 000 | | 538,87 | A 575,00 | 21-août-20 | ACD |
| TPCI.037 | TPCI 5,80% 2019-2026 | 10 000 | 10 000 | NC | 10 000 | | 377,16 | A 580,00 | 4-déc.-20 | ACD |
| TPCI.038 | TPCI 5,75% 2019-2026 | 10 000 | 10 000 | NC | 10 000 | | 373,91 | A 575,00 | 4-déc.-20 | ACD |
| TPCI.039 | TPCI 5,75% 2019-2026 | 10 000 | 10 300 | NC | 10 300 | | 449,32 | A 575,00 | 17-oct.-20 | ACD |
| TPCI.040 | TPCI 5,75% 2019-2026 | 10 000 | 10 000 | NC | 10 000 | | 315,78 | A 575,00 | 10-janv.-21 | ACD |
| TPCI.041 | TPCI 5,80% 2020-2027 | 10 000 | 10 300 | NC | 10 300 | | 240,87 | A 580,00 | 28-févr.-21 | ACD |
| TPCI.042 | TPCI 5,90% 2020-2030 | 10 000 | 10 300 | NC | 10 300 | | 245,03 | A 590,00 | 28-févr.-21 | ACD |
| TPNE.01 | TRESOR PUBLIC DU NIGER 6,50% 2019-2026 | 10 000 | 10 300 | NC | 10 300 | | 219,04 | A 650,00 | 28-mars-21 | ACD |
| TPNE.02 | TRESOR PUBLIC DU NIGER 6,50% 2019 - 2026 | 10 000 | 10 300 | NC | 10 300 | | 644,67 | A 650,00 | 1-août-20 | ACD |
| TOTAL | | | | | | 310 | 3 070 000 | | | |

OBLIGATIONS REGIONALES

| | | | | | | | | | | | | |
|--------------|--------------------------------|--------|--------|-------|----------|-----------|---------------|--------|-------------|-------|------------|-----|
| BIDC.O3 | BIDC-EBID 6.50% 2014-2021 | 10 000 | 10 300 | NC | 10 300 | 217,26 | S | 325,00 | 28-sept.-20 | ACD | | |
| BIDC.O4 | BIDC-EBID 6.10% 2017-2027 | 8 750 | 8 750 | NC | 8 750 | 71,86 | A | 610,00 | 16-juin-21 | ACD | | |
| BIDC.O5 | BIDC-EBID 6,40% 2019-2026 | 10 000 | 10 300 | NC | 10 300 | 29,57 | S | 320,00 | 12-janv.-21 | ACD | | |
| BOAD.O12 | BOAD 5.95% 2014-2021 | 10 000 | 9 900 | NC | 9 900 | 351,15 | A | 595,00 | 26-déc.-20 | ACD | | |
| CRRH.O1 | CRRH-UEMOA 6.10% 2012-2022 | 10 000 | 9 925 | NC | 9 925 | 279,86 | S | 305,00 | 13-août-20 | AC | | |
| CRRH.O2 | CRRH-UEMOA 6.10% 2012-2024 | 10 000 | 10 000 | NC | 10 000 | 19,89 | S | 305,00 | 17-janv.-21 | AC | | |
| CRRH.O3 | CRRH-UEMOA 6% 2013-2023 | 10 000 | 10 000 | NC | 10 000 | 154,10 | S | 300,00 | 26-oct.-20 | AC | | |
| CRRH.O4 | CRRH-UEMOA 6% 2014-2024 | 10 000 | 9 950 | NC | 9 950 | 47,54 | S | 300,00 | 30-déc.-20 | AC | | |
| CRRH.O5 | CRRH-UEMOA 5.85% 2015-2025 | 10 000 | 9 999 | NC | 9 999 | 40,07 | S | 294,90 | 4-janv.-21 | AC | | |
| CRRH.O6 | CRRH-UEMOA 5.85% 2016-2026 | 10 000 | 10 000 | NC | 10 000 | 41,33 | S | 292,50 | 3-janv.-21 | ACD | | |
| CRRH.O7 | CRRH-UEMOA 5.95% 2017-2029 | 7 917 | 7 873 | NC | 7 873.46 | 93,44 | S | 235,52 | 17-nov.-20 | AC | | |
| CRRH.O8 | CRRH-UEMOA 5.95% 2018-2030 | 8 750 | 8 729 | NC | 8 729 | 54,05 | S | 260,31 | 21-déc.-20 | AC | | |
| CRRH.O9 | CRRH-UEMOA 6.05% 2018-2033 | 9 000 | 9 000 | NC | 9 000 | 56,53 | S | 272,25 | 21-déc.-20 | AC | | |
| SHAF.O3 | SHELTER AFRIQUE 6.6% 2014-2021 | 2 000 | 2 000 | 2 000 | 2 000 | 20 | 40 000 | 54,82 | S | 65,64 | 28-août-20 | ACD |
| TOTAL | | | | | | 20 | 40 000 | | | | | |

OBLIGATIONS PIVEES

| | | | | | | | | | | |
|--------------|--------------------------------|--------|--------|----|--------|----------|----------|--------|-------------|-----|
| BHNS.O1 | DIASPORA BONDS BHS 6,25% 2019- | 10 000 | 10 000 | NC | 10 000 | 32,53 | S | 315,07 | 10-janv.-21 | ACD |
| SIFC.O1 | SIFCA 6.90% 2013-2021 | 10 000 | 10 000 | NC | 10 000 | 657,72 | A | 676,20 | 8-août-20 | ACD |
| SNLC.O1 | SENELEC 6,50% 2018-2025 | 10 000 | 10 000 | NC | 10 000 | 219,02 | S | 325,00 | 27-sept.-20 | AC |
| TOTAL | | | | | | 0 | 0 | | | |

SUKUK ET TITRES ASSIMILES

| | | | | | | | | | | |
|---------------------------------------|--------------------------|--------|--------|----|--------|------------|------------------|--------|-------------|-----|
| SUKCI.S1 | SUKUK CI 5.75% 2015-2020 | 10 000 | 9 990 | NC | 9 990 | 49,51 | S | 292,29 | 28-déc.-20 | AC |
| SUKCI.S2 | SUKUK CI 5.75% 2016-2023 | 10 000 | 10 300 | NC | 10 300 | 230,00 | S | 293,89 | 7-sept.-20 | ACD |
| SUKSN.S2 | SUKUK SN 6% 2016-2026 | 10 000 | 10 300 | NC | 10 300 | 5,00 | S | 306,67 | 26-janv.-21 | ACD |
| SUKTG.S1 | SUKUK TG 6.5% 2016-2026 | 10 000 | 10 300 | NC | 10 300 | 334,87 | S | 373,91 | 17-août-20 | ACD |
| TOTAL | | | | | | 0 | 0 | | | |
| TOTAL - Marché des obligations | | | | | | 330 | 3 110 000 | | | |

Légende :
 (#) (*) Ex-Coupon couru (#) Cours de référence amorti / Coupon couru Ex-c (#) Ex-marge de profits
 Cours du jour: Ouv.: Ouverture Clôt.: Clôture Moy.: Moyen
 Type Amort: Type d'Amortissement IF: In Fine AC: Amortissement Constant AD: Amortissement Dégressif ACD: Amortissement Constant Différé
 Période: Périodicité de paiement des coupons A: Annuelle S: Semestrielle T: Trimestrielle
 Eché.: Échéance de paiement des intérêts
 Mentions: NC: Non Coté Ex-c: Ex-coupon ou Ex-droit SP: Suspendu

INFORMATIONS

OPERATIONS EN COURS

| Emetteur | Opération |
|----------|---|
| TPBF | Emprunt obligataire "TPBF 6,50% 2020-2028" (TPBF.O11) - Première cotation le 18 août 2020 |
| CIE CI | Paiement de dividendes de 104,979 FCFA net par action, le 05/08/2020 |
| SGB CI | Paiement de dividendes de 273 FCFA net par action, le 29/07/2020 |
| SICABLE | Paiement de dividendes de 75 FCFA net par action, le 29/07/2020 |

AVIS

| Entité | N° | Nature | Objet |
|--------|----|--------|-------|
|--------|----|--------|-------|

COMMUNIQUES

| Emetteur | N° | Nature | Objet |
|------------|------------|-------------------------------------|---|
| ECOBANK TG | 20200729-1 | Rapport | Rapport d'examen limité sur les informations financières intermédiaires du 1er semestre 2020 - ETI TG |
| SONATEL | 20200729-2 | Rapport d'activités du 1er semestre | Rapport d'activité - 1er semestre 2020 - SONATEL |
| ECOBANK TG | 20200729 | Rapport d'activités du 1er semestre | Rapport d'activité - 1er semestre 2020 - ETI TG |

QUANTITES RESIDUELLES
MARCHE DES ACTIONS

| Symbole | Titre | Quantité résiduelle à l'achat | Cours Achat / Vente | | | Quantité résiduelle à la vente | Cours de Référence |
|---------|--------------------------------|-------------------------------|---------------------|---|--------|--------------------------------|--------------------|
| ABJC | SERVAIR ABIDJAN CI | 10 | 1,095 | / | 1,100 | 1 000 | 1 095 |
| BICC | BICI CI | 9 | 4,850 | / | 5,100 | 141 | 5 100 |
| BNBC | BERNABE CI | 10 | 675 | / | 695 | 1 | 700 |
| BOAB | BANK OF AFRICA BN | 288 | 3,455 | / | 3,460 | 5 | 3 455 |
| BOABF | BANK OF AFRICA BF | 113 | 3,175 | / | 3,200 | 297 | 3 175 |
| BOAC | BANK OF AFRICA CI | 344 | 2,800 | / | 2,900 | 99 | 2 900 |
| BOAM | BANK OF AFRICA ML | 51 | 1,000 | / | 1,020 | 2 400 | 1 000 |
| BOAN | BANK OF AFRICA NG | 41 | 3,350 | / | 3,410 | 935 | 3 400 |
| BOAS | BANK OF AFRICA SENEGAL | 91 | 1,315 | / | 1,395 | 276 | 1 350 |
| CABC | SICABLE CI | 47 | 700 | / | 710 | 1 | 745 |
| CBIBF | CORIS BANK INTERNATIONAL | 14 | 7,200 | / | 7,390 | 80 | 7 395 |
| CFAC | CFAO MOTORS CI | 1 132 | 370 | / | 390 | 3 713 | 390 |
| CIEC | CIE CI | 29 | 1,200 | / | 1,280 | 80 | 1 280 |
| ECOC | ECOBANK COTE D'IVOIRE | 64 | 2,815 | / | 2,900 | 2 673 | 2 900 |
| ETIT | ECOBANK TRANS. INCORP. TG | | | / | Marché | 1 141 833 | 13 |
| FTSC | FILTISAC CI | 677 | 1,200 | / | 1,270 | 1 995 | 1 270 |
| NEIC | NEI-CEDA CI | | | / | 130 | 170 | 130 |
| NSBC | NSIA BANQUE COTE D'IVOIRE | 10 | 3,300 | / | 3,400 | 138 | 3 400 |
| NTLC | NESTLE CI | 125 | 300 | / | 310 | 75 | 300 |
| ONTBF | ONATEL BF | 1 772 | 2,760 | / | 2,765 | 102 | 2 760 |
| ORGT | ORAGROUP TOGO | | | / | 3,750 | 30 | 3 925 |
| PALC | PALM CI | 371 | 1,100 | / | 1,160 | 658 | 1 100 |
| PRSC | TRACTAFRIC MOTORS CI | 10 | 2,850 | / | 2,995 | 9 | 3 000 |
| SAFC | SAFCA CI | 125 | 300 | / | | | 300 |
| SCRC | SUCRIVOIRE | 9 375 | 500 | / | 510 | 164 | 500 |
| SDCC | SODE CI | 35 | 2,900 | / | 3,000 | 146 | 2 900 |
| SDSC | BOLLORE | 96 | 1,275 | / | 1,300 | 8 929 | 1 300 |
| SEMC | CROWN SIEM CI | | | / | 160 | 40 | 165 |
| SGBC | SOCIETE GENERALE COTE D'IVOIRE | 23 | 7,050 | / | 7,235 | 45 | 7 235 |
| SHEC | VIVO ENERGY CI | 302 | 605 | / | 610 | 532 | 610 |
| SIBC | SOCIETE IVOIRIENNE DE BANQUE | 6 | 2,450 | / | 2,475 | 981 | 2 475 |
| SICC | SICOR CI | 5 | 1,760 | / | 1,895 | 1 | 1 900 |
| SIVC | AIR LIQUIDE CI | 808 | 220 | / | 225 | 10 800 | 220 |
| SLBC | SOLIBRA CI | | | / | 47,000 | 8 | 45 500 |
| SMBC | SMB CI | 1 | 2,450 | / | 2,500 | 48 | 2 450 |
| SNTS | SONATEL SN | 4 | 11,900 | / | 11,950 | 352 | 11 950 |
| SOGC | SOGB CI | 7 | 1,470 | / | 1,500 | 10 | 1 500 |
| SPHC | SAPH CI | 10 | 1,025 | / | 1,075 | 13 | 1 075 |
| STAC | SETAO CI | 325 | 190 | / | | | 200 |
| STBC | SITAB CI | 20 | 580 | / | 640 | 10 | 610 |
| SVOC | MOVIS CI | | | / | | | 2 395 |
| TTLC | TOTAL CI | 10 | 1,255 | / | 1,285 | 133 | 1 285 |
| TTLS | TOTAL SN | 1 100 | 1,250 | / | 1,290 | 133 | 1 290 |
| TTRC | TRITURAF CI-Ste en Liquidation | | | / | | | 490 |
| UNLC | UNILEVER CI | 5 | 4,775 | / | | | 4 775 |
| UNXC | UNIWAX CI | 5 | 905 | / | 950 | 4 491 | 950 |

QUANTITES RESIDUELLES

MARCHE DES DROITS

| Symbole | Titre | Quantité résiduelle à l'achat | Cours Achat / Vente | Quantité résiduelle à la vente | Cours de Référence |
|---------|-------|-------------------------------|---------------------|--------------------------------|--------------------|
|---------|-------|-------------------------------|---------------------|--------------------------------|--------------------|

TROISIEME COMPARTIMENT - BRVM PETITES CAPITALISATIONS

| Symbole | Titre | Quantité résiduelle à l'achat | Cours Achat / Vente | Quantité résiduelle à la vente | Cours de Référence |
|---------|-------|-------------------------------|---------------------|--------------------------------|--------------------|
|---------|-------|-------------------------------|---------------------|--------------------------------|--------------------|

QUANTITES RESIDUELLES

MARCHE DES OBLIGATIONS

| Symbole | Titre | Quantité résiduelle à l'achat | Cours Achat / Vente | Quantité résiduelle à la vente | Cours de Référence |
|----------|--|-------------------------------|---------------------|--------------------------------|--------------------|
| BHSN.01 | DIASPORA BONDS BHS 6,25% 2019- | | / 10,000 | 2 271 | 10 000 |
| SIFC.01 | SIFCA 6.90% 2013-2021 | | / | | 10 000 |
| SNLC.01 | SENELEC 6,50% 2018-2025 | | / 10,000 | 521 | 10 000 |
| EOM.01 | ETAT DU MALI 6.20% 2016-2023 | | / | | 4 999 |
| EOM.02 | Etat du Mali 6.50% 2017-2024 | | / 8,000 | 100 | 7 999 |
| EOM.03 | ETAT DU MALI 6,50 % 2018-2025 | | / | | 9 900 |
| EOM.04 | ETAT DU MALI 6,50% 2019-2027 | | / | | 9 800 |
| EOM.05 | ETAT DU MALI 6,50% 2020-2028 | | / | | 9 950 |
| EOS.05 | ETAT SENEGAL 6.50% 2013-2023 | | / | | 10 000 |
| TPCI.040 | TPCI 5,75% 2019-2026 | | / | | 10 000 |
| TPCI.041 | TPCI 5,80% 2020-2027 | | / | | 10 300 |
| TPCI.042 | TPCI 5,90% 2020-2030 | | / | | 10 300 |
| TPNE.01 | TRESOR PUBLIC DU NIGER 6,50% 2019-2026 | | / 10,000 | 3 | 10 300 |
| TPNE.02 | TRESOR PUBLIC DU NIGER 6,50% 2019 - 2026 | | / | | 10 300 |
| TPCI.034 | TPCI 6% 2019-2029 | | / | | 10 000 |
| TPCI.035 | TPCI 5,75% 2019 - 2026 | | / 10,000 | 80 | 10 000 |
| TPCI.036 | TPCI 5,75% 2019-2026 | | / | | 10 000 |
| TPCI.037 | TPCI 5,80% 2019-2026 | | / | | 10 000 |
| TPCI.038 | TPCI 5,75% 2019-2026 | | / 10,000 | 47 | 10 000 |
| TPCI.039 | TPCI 5,75% 2019-2026 | | / | | 10 300 |
| TPCI.028 | TPCI 6% 2018 - 2026 | | / | | 10 300 |
| TPCI.029 | TPCI 6% 2018-2026 | | / 10,000 | 100 | 10 000 |
| TPCI.030 | TPCI 5,95% 2018-2025 | | / | | 10 000 |
| TPCI.031 | TPCI 5,75% 2019 - 2026 | | / | | 10 000 |
| TPCI.032 | TPCI 2,23% 2019-2026 | | / | | 10 000 |
| TPCI.033 | TPCI 5.75% 2019-2026 | | / | | 10 000 |
| TPCI.022 | TPCI 5.90% 2016 - 2026 | | / | | 10 000 |
| TPCI.023 | TPCI 5.90% 2016-2026 | | / | | 10 000 |
| TPCI.024 | TPCI 6.25% 2017-2029 | | / | | 10 000 |
| TPCI.025 | TPCI 5,95% 2017-2024 A | | / | | 9 950 |
| TPCI.026 | TPCI 5,95% 2017-2024 B | | / | | 10 000 |
| TPCI.027 | TPCI 6% 2017-2025 | | / | | 10 000 |
| TPCI.016 | TPCI 6.55% 2014-2022 | | / | | 10 000 |
| TPCI.017 | TPCI 3% 2014-2024 | | / | | 10 000 |
| TPCI.018 | TPCI 5.85% 2014-2021 | | / | | 10 000 |
| TPCI.019 | TPCI 5.99% 2015-2025 | | / 10,000 | 76 | 10 000 |
| TPCI.020 | TPCI 5.85% 2015-2022 | 450 | 9,850 / 10,000 | 443 | 10 000 |
| TPCI.021 | TPCI 6% 2016-2028 | | / | | 10 000 |
| TPBF.06 | TPBF 6.50% 2018-2025 | | / 10,000 | 20 | 10 000 |
| TPBF.07 | TPBF 6,50% 2018-2025 | | / | | 10 000 |
| TPBF.08 | TPBF 6,50% 2019-2027 | | / 10,000 | 30 | 9 900 |
| TPBF.09 | TPBF 6,50% 2019 - 2027 | | / 10,000 | 100 | 9 999 |
| TPBJ.01 | TPBJ 6.50% 2017-2027 | | / | | 10 300 |
| TPBJ.02 | TPBJ 6.50% 2018-2025 | | / 10,000 | 1 000 | 10 300 |
| EOS.06 | ETAT SENEGAL 6.50% 2014-2021 | | / | | 3 075 |
| EOS.07 | ETAT SENEGAL 6.30% 2015-2025 | | / | | 10 300 |
| TPBF.010 | TPBF 6,50% 2020 - 2028 | 7 | 9,900 / | | 10 000 |
| TPBF.03 | TPBF 6,50% 2013-2020 | | / | | 10 000 |
| TPBF.04 | TPBF 6.50% 2017-2027 | 1 199 | 10,000 / | | 9 990 |

mercredi 29 juillet 2020

| | | | | | | |
|----------|--------------------------------|--|---|----------|-----|--------|
| TPBF.O5 | TPBF 6,50% 2017-2024 | | / | 10,000 | 116 | 10 300 |
| BIDC.O3 | BIDC-EBID 6.50% 2014-2021 | | / | 10,000 | 10 | 10 300 |
| BIDC.O4 | BIDC-EBID 6.10% 2017-2027 | | / | 8,750 | 145 | 8 750 |
| BIDC.O5 | BIDC-EBID 6,40% 2019-2026 | | / | | | 10 300 |
| BOAD.O12 | BOAD 5.95% 2014-2021 | | / | | | 9 900 |
| CRRH.O1 | CRRH-UEMOA 6.10% 2012-2022 | | / | | | 9 925 |
| CRRH.O2 | CRRH-UEMOA 6.10% 2012-2024 | | / | | | 10 000 |
| CRRH.O9 | CRRH-UEMOA 6.05% 2018-2033 | | / | | | 9 000 |
| SHAF.O3 | SHELTER AFRIQUE 6.6% 2014-2021 | | / | | | 2 000 |
| CRRH.O3 | CRRH-UEMOA 6% 2013-2023 | | / | | | 10 000 |
| CRRH.O4 | CRRH-UEMOA 6% 2014-2024 | | / | | | 9 950 |
| CRRH.O5 | CRRH-UEMOA 5.85% 2015-2025 | | / | 10,000 | 160 | 9 999 |
| CRRH.O6 | CRRH-UEMOA 5.85% 2016-2026 | | / | | | 10 000 |
| CRRH.O7 | CRRH-UEMOA 5.95% 2017-2029 | | / | 7,877.42 | 20 | 7 873 |
| CRRH.O8 | CRRH-UEMOA 5.95% 2018-2030 | | / | | | 8 729 |

SUKUK ET TITRES ASSIMILES

| Symbole | Titre | Quantité résiduelle à l'achat | Cours Achat / Vente | Quantité résiduelle à la vente | Cours de Référence |
|----------|--------------------------|-------------------------------|---------------------|--------------------------------|--------------------|
| SUKCI.S1 | SUKUK CI 5.75% 2015-2020 | | / | | 9 990 |
| SUKCI.S2 | SUKUK CI 5.75% 2016-2023 | | / | | 10 300 |
| SUKSN.S2 | SUKUK SN 6% 2016-2026 | | / | | 10 300 |
| SUKTG.S1 | SUKUK TG 6.5% 2016-2026 | | / | | 10 300 |

CALENDRIER DES ASSEMBLEES GENERALES

ANNEE : 2020

| Société | Nature | Date | Heure | Lieu |
|--------------------------|----------------|------------|----------|---|
| FILTISAC CI | Ordinaire | 20/07/2020 | 15:00:00 | Hôtel RADISSON BLU, situé sur la Route de l'Aéroport, |
| CIE CI | Ordinaire | 30/06/2020 | 08:30:00 | Visioconférence |
| SODECI | Ordinaire | 30/06/2020 | 10:30:00 | Siège Social : 1, Avenue Christiani Treichville ABIDJAN 01 BP 1843 |
| CFAO MOTORS CI | Ordinaire | 30/06/2020 | 09:00:00 | Siège social sis à Abidjan Treichville, 117, Boulevard de Marseille |
| ECOBANK TG | Mixte | 30/06/2020 | 11:00:00 | Eko Hotels & Suites, 1415 Adetokunbo Ademola Street, Victoria Island, Lagos, Nigeria |
| TRACTAFRIC CI | Ordinaire | 30/06/2020 | 10:00:00 | hôtel PULLMAN ABIDJAN sis au Plateau, rue Abdoulaye Fadiga |
| UNIWAX CI | Mixte | 30/06/2020 | 10:00:00 | Espace Latrille Event, sis à Abidjan, Cocody II-Plateaux (Carrefour Duncan) |
| ECOBANK CI | Ordinaire | 30/06/2020 | 10:00:00 | Hôtel Radisson Blu, sis à Abidjan Port Bouët, route de l'aéroport international Felix Houphouët Boigny |
| TOTAL | Ordinaire | 30/06/2020 | 10:00:00 | Siège social de la société |
| ORAGROUP | Ordinaire | 29/06/2020 | 10:00:00 | Hôtel 2 Février situé à la place de l'indépendance, Lomé TOGO |
| SETAO CI | Ordinaire | 26/06/2020 | 10:00:00 | Hôtel TIAMA (salon Ebène) - Abidjan Plateau |
| SMB | Ordinaire | 25/06/2020 | 09:30:00 | Abidjan-Port-Bouët, Boulevard de l'Aéroport |
| SOGB | Ordinaire | 19/06/2020 | 11:00:00 | Immeuble CRRAE-UEMOA sis à Abidjan Plateau |
| SICABLE | Ordinaire | 19/06/2020 | 10:00:00 | Hôtel TIAMA, Boulevard de la République à ABIDJAN |
| SOGB | Ordinaire | 19/06/2020 | 11:00:00 | Immeuble CRRAE-UEMOA sis à Abidjan Plateau (Annule et remplace celui publié le 27/05/2020) |
| SGB CI | Ordinaire | 12/06/2020 | 09:00:00 | Espace Latrille Events, sis à Abidjan Commune de Cocody, aux Deux-Plateaux Boulevard Latrille |
| NSBC | Ordinaire | 12/06/2020 | 10:00:00 | Abidjan-Plateau, 8-10 Avenue Joseph ANOMA, 01 BP 1264 Abidjan 01 |
| NEI-CEDA CI | Ordinaire | 10/06/2020 | 10:00:00 | Hôtel TIAMA, Abidjan-Plateau |
| BANK OF AFRICA SN | Ordinaire | 29/05/2020 | 09:30:00 | Immeuble Elan II au 2ème Etage, Almadies, Zone 12, Route de Ngor à Dakar |
| SIB | Ordinaire | 26/05/2020 | 09:00:00 | Siège social par Visioconférence |
| BANK OF AFRICA CI | Ordinaire | 22/05/2020 | 09:30:00 | initialement prévue pour le 11 mai 2020 est reportée au 22 mai 2020 au siège social de la banque, immeuble BOA sis à Abidjan plateau, Angle Avenue Terrassons de Fougères et Rue Gourgas 01 BP 4132 - Abidjan |
| SGB CI | Ordinaire | 16/05/2020 | 09:00:00 | Espace latrille Events, sis à Abidjan Commune de cocody, aux Deux-Plateaux Boulevard Latrille |
| BANK OF AFRICA CI | Ordinaire | 11/05/2020 | 09:30:00 | Siège social de la banque, immeuble BOA sis à Abidjan plateau, Angle Avenue Terrassons de Fougères et Rue Gourgas 01 BP 4132 - Abidjan |
| ONATEL BF | Ordinaire | 07/05/2020 | 09:00:00 | L'Assemblée Générale Ordinaire des actionnaires de l'ONATEL SA, ne pourra se tenir physiquement. Le vote des résolutions de l'assemblée aura lieu uniquement par correspondance. |
| SONATEL | Mixte | 04/05/2020 | 10:00:00 | Siège social par Visioconférence |
| BANK OF AFRICA ML | Mixte | 25/04/2020 | 09:30:00 | Au siège, Immeuble BANK OF AFRICA, Avenue du Mali, Quartier ACI 2000 de la Banque BOA MALI |
| BANK OF AFRICA ML | Mixte | 11/04/2020 | 09:30:00 | Siège de la Banque BOA MALI |
| CORIS BANK INTERNATIONAL | Ordinaire | 08/04/2020 | 09:00:00 | Hôtel SOPATEL Silmandé SA |
| BANK OF AFRICA NG | Extraordinaire | 02/04/2020 | 10:00:00 | Centre de Formation de la BOA NIGER (BOA-Siège) |
| BANK OF AFRICA BN | Mixte | 01/04/2020 | 10:00:00 | NOVOTEL à Cotonou |
| BANK OF AFRICA BF | Ordinaire | 30/03/2020 | 10:00:00 | Salle LAICO HOTEL OUAGA 2000 |

BULLETIN OFFICIEL

OPCVM: FONDS COMMUNS DE PLACEMENT ET SOCIÉTÉS D'INVESTISSEMENT A CAPITAL VARIABLE

mercredi 29 juillet 2020



| Sociétés de gestion | Dépositaire | OPCVM | Catégorie | Origine | Valeur Liquidative | | | | | | | | | | |
|--------------------------------|----------------------------|--------------------------------|-------------------|----------------------|--------------------|-------------------|---------------|------------|------------|------------|------------|-------|-------|--|--|
| | | | | | Précédente | | Actuelle | | Variation | | | | | | |
| | | | | | Valeur | Date | Valeur | Date | Date | % | Précédent | % | | | |
| | | | | QUOTIDIENNES | | | | | | | | | | | |
| AFRICABOURSE ASSET MANAGEMENT | AFRICABOURSE SA | FCP AAM CAPITAL SUR | OCT | 5 000 | 7 177,25 | 27/07/2020 | 7 178,19 | 28/07/2020 | 10/10/2012 | 43,56% | 0,01% | | | | |
| | | FCP AAM EPARGNE CROISSANCE | D | 5 000 | 5 355,71 | 27/07/2020 | 5 361,24 | 28/07/2020 | 19/11/2012 | 7,22% | 0,10% | | | | |
| | | FCP AAM OBLIGATIS | OMLT | 5 000 | 7 395,12 | 27/07/2020 | 7 397,95 | 28/07/2020 | 12/09/2012 | 47,96% | 0,04% | | | | |
| | | FCP AAM EPARGNE ACTION | A | 5 000 | 2 534,72 | 27/07/2020 | 2 544,64 | 28/07/2020 | 16/01/2017 | -49,11% | 0,39% | | | | |
| AFRICAM SA | SBIF | FCP EXPANSIO | D | 5 000 | 8 164,66 | 24/07/2020 | ND | ND | 01/01/2013 | - | - | | | | |
| | | FCP SECURITAS | OMLT | 5 000 | 6 436,38 | 24/07/2020 | ND | ND | 01/01/2013 | - | - | | | | |
| | | FCP VALORIS | A | 5 000 | 5 750,13 | 24/07/2020 | ND | ND | 01/01/2013 | - | - | | | | |
| AFRICAINNE DE GESTION D'ACTIFS | SGI AGI | FCP CAPITAL PLUS | D | 1 000 | 1 046,99 | 01/07/2020 | ND | ND | 11/03/2019 | - | - | | | | |
| | | FCP CONFORT PLUS | OMLT | 1 000 | 1 077,87 | 01/07/2020 | ND | ND | 11/03/2019 | - | - | | | | |
| | | FCP ATLANTIQUE CROISSANCE | D | 5 000 | 3 777,12 | 23/07/2020 | ND | ND | 30/05/2015 | - | - | | | | |
| ATLANTIC ASSET MANAGEMENT | ATLANTIQUE FINANCE | FCP ATLANTIQUE LIQUIDITE | OCT | 5 000 | 5 301,43 | 23/07/2020 | ND | ND | 12/07/2019 | - | - | | | | |
| | | FCP ATLANTIQUE ACTIONS | A | 5 000 | 4 930,54 | 23/07/2020 | ND | ND | 25/10/2019 | - | - | | | | |
| | | FCP ATLANTIQUE SERENITE | OMLT | 5 000 | 5 285,54 | 23/07/2020 | ND | ND | 12/07/2019 | - | - | | | | |
| | | FCP ATLANTIQUE HORIZON | D | 5 000 | 5 129,14 | 23/07/2020 | ND | ND | 25/10/2019 | - | - | | | | |
| | | FCP ATLANTIQUE SECURITE | OMLT | 5 000 | 5 535,98 | 23/07/2020 | ND | ND | 30/05/2015 | - | - | | | | |
| | | FCP CAPITAL CROISSANCE | D | 10 000 | ND | 26/02/2020 | ND | ND | - | - | - | | | | |
| | | OBLIG SECURITE | OMLT | 10 000 | 9 387,00 | 26/02/2020 | ND | ND | 06/06/2014 | - | - | | | | |
| BOA ASSET MANAGEMENT | BOA CAPITAL SECURITIES | FCP Emergence | D | 5 000 | 6 689,17 | 27/07/2020 | 6 689,98 | 28/07/2020 | Feb. 2010 | 33,80% | 0,01% | | | | |
| | | FCP Tresu Monea | OCT | 25 000 000 | 33 114 366,09 | 27/07/2020 | 33 138 221,47 | 28/07/2020 | Dec. 2013 | 32,46% | 0,07% | | | | |
| | | FCP "BRM DYNAMIQUE" | D | 10 000 | 12 923,13 | 08/09/2014 | ND | ND | 12/03/2009 | - | - | | | | |
| BRM ASSET MANAGEMENT | BRM | FCP "BRM OBLIGATAIRE" | D | 10 000 | 12 057,50 | 17/10/2014 | ND | ND | 12/03/2009 | - | - | | | | |
| | | FCP ACTIONS PHARMACIE | A | 1 000 | 899,40 | 27/07/2020 | 899,49 | 28/07/2020 | 25/07/14 | -10,05% | 0,01% | | | | |
| | | FCP AL BARAKA | A | 1 000 | 1 068,07 | 27/07/2020 | 1 068,34 | 28/07/2020 | 01/03/17 | 6,83% | 0,03% | | | | |
| CGF GESTION | CGF BOURSE | FCP AL BARAKA 2 | D | 1 000 | 1 073,52 | 27/07/2020 | 1 073,66 | 28/07/2020 | 25/01/18 | 7,37% | 0,01% | | | | |
| | | FCP ASSUR SENEGAL | D | 1000000 | 1 126 934,28 | 27/07/2020 | 1 126 962,54 | 28/07/2020 | 06/07/14 | 12,70% | 0,00% | | | | |
| | | FCP PLACEMENT AVANTAGE | D | 1 000 | 1 433,61 | 27/07/2020 | 1 433,70 | 28/07/2020 | 29/03/13 | 43,37% | 0,01% | | | | |
| | | FCP PLACEMENT CROISSANCE | A | 1 000 | 1 044,74 | 27/07/2020 | 1 048,31 | 28/07/2020 | 29/03/13 | 4,83% | 0,34% | | | | |
| | | FCP POSTFINANCES HORIZON | D | 1 000 | 1 528,06 | 27/07/2020 | 1 530,96 | 28/07/2020 | 27/06/09 | 53,10% | 0,19% | | | | |
| | | FCP PLACEMENT QUIETUDE | b | 1 000 | 1 397,06 | 27/07/2020 | 1 397,19 | 28/07/2020 | 29/03/13 | 39,72% | 0,01% | | | | |
| | | FCP LIQUIDITE-OPTIMUM | OMLT | 10000 | 11 012,82 | 27/07/2020 | 11 013,47 | 28/07/2020 | 01/10/17 | 10,13% | 0,006% | | | | |
| | | FCP BNDE VALEURS | A | 1 000 | 1 092,19 | 27/07/2020 | 1 091,83 | 28/07/2020 | 02/09/16 | 9,18% | -0,033% | | | | |
| | | FCP CORIS ACTIONS | A | 5 000 | 4 266,39 | 27/07/2020 | ND | ND | 11/11/2014 | - | - | | | | |
| | | FCP ASSURANCES | OCT | 5 000 | 5 037,19 | 27/07/2020 | ND | ND | 22/11/2019 | - | - | | | | |
| | | FCP CORIS PERFORMANCE | D | 5 000 | 5 017,65 | 27/07/2020 | ND | ND | 11/11/2014 | - | - | | | | |
| OAM S.A | SGI TOGO | FCP-1 OPTI PLACEMENT | A | 5 000 | 12 169,47 | 10/10/2018 | ND | ND | 01/02/2002 | - | - | | | | |
| | | FCP-2 OPTI REVENU | OMLT | 5 000 | 6 821,57 | 10/10/2018 | ND | ND | 01/02/2002 | - | - | | | | |
| | | FCP-3 OPTI CAPITAL | D | 5 000 | 16 615,03 | 10/10/2018 | ND | ND | 24/01/2003 | - | - | | | | |
| | | FCP SOGEAVENIR | D | 500 | 1 059,00 | 21/07/2020 | ND | ND | 01/10/2002 | - | - | | | | |
| SOGESPAR | SOGEBOURSE | FCP SOGEDEFI | D | 4 888 | 2 909,00 | 21/07/2020 | ND | ND | 23/12/2014 | - | - | | | | |
| | | FCP SOGEDYNAMIQUE | A | 4 888 | 2 719,00 | 21/07/2020 | ND | ND | 23/12/2014 | - | - | | | | |
| | | FCP SOGEPRIVILLEGE | D | 4 888 | 3 464,00 | 21/07/2020 | ND | ND | 23/12/2014 | - | - | | | | |
| | | FCP SOGESECURITE | OMLT | 4 888 | 5 222,00 | 21/07/2020 | ND | ND | 23/12/2014 | - | - | | | | |
| | | FCP SOGEVALOR | A | 1 000 | 2 528,00 | 21/07/2020 | ND | ND | 04/06/2002 | - | - | | | | |
| | | FCP SOAGA EPARGNE ACTIVE | D | 10 000 | 7 800,38 | 27/07/2020 | 7 798,71 | 28/07/2020 | 28/10/2016 | -22,01% | -0,02% | | | | |
| SOAGA-SA | SGI-BOA CAPITAL SECURITIES | SICAV Abdou DIOUF | D | 10 000 000 | 14 395 948,28 | 27/07/2020 | 14 405 462,02 | 28/07/2020 | 01/12/2003 | 44,05% | 0,07% | | | | |
| | | FCP SOAGA EPARGNE ACTIONS | A | 5 000 | 5 060,84 | 27/07/2020 | 5 050,49 | 28/07/2020 | 11/03/2020 | 1,01% | -0,20% | | | | |
| | | FCP SOAGA EPARGNE SERENITE | OMLT | 10 000 | 12 334,47 | 27/07/2020 | 12 336,04 | 28/07/2020 | 28/10/2016 | 23,36% | 0,01% | | | | |
| | | FCP SAPHIR DYNAMIQUE | D | 5 000 | 4 808,62 | 27/07/2020 | 4 810,43 | 28/07/2020 | 28/08/2017 | -3,79% | 0,04% | | | | |
| SAPHIR ASSET MANAGEMENT | SGI BENIN | FCP SAPHIR QUIETUDE | OMLT | 5 000 | 5 757,05 | 27/07/2020 | 5 757,81 | 28/07/2020 | 28/08/2017 | 15,16% | 0,01% | | | | |
| | | FCP NYESIGUI | D | 10 000 | 9 187,60 | 23/07/2020 | ND | ND | 01/07/2018 | - | - | | | | |
| | | | | HEBDOMADAIRES | | | | | | | | | | | |
| BNI GESTION | BNI FINANCES | FCP INITIATIVES SOLIDARITE | D | 5 000 | 2 891,00 | 07/02/2020 | 2 842,00 | 14/02/2020 | 22/05/2013 | -43,00% | -1,70% | | | | |
| | | FCPE SODEFOR | D | 2 500 | 3 877,00 | 07/02/2020 | 3 777,00 | 14/02/2020 | 18/12/2009 | 51,10% | -2,58% | | | | |
| | | FCP PAM ACTIONS | A | 10 000 | 6 651,88 | 28/05/2020 | 6 702,71 | 04/06/2020 | 13/12/2017 | -32,97% | 0,76% | | | | |
| | | FCP PAM DIVERSIFIE EQUILIBRE | D | 10 000 | 8 755,34 | 28/05/2020 | 8 788,55 | 04/06/2020 | 13/12/2017 | -12,11% | 0,38% | | | | |
| hoenixAfrica Asset Management | Phoenix Capital Management | FCP PAM DIVERSIFIE OBLIGATIONS | D | 10 000 | 11 405,25 | 28/05/2020 | 11 416,56 | 04/06/2020 | 13/12/2017 | 14,17% | 0,10% | | | | |
| | | FCP Global Investors | D | 25 000 | 22 314,21 | 17/07/2020 | 22 106,79 | 24/07/2020 | Dec. 2012 | -11,57% | -0,93% | | | | |
| | | FCP Boa Obligations | OMLT | 10 000 | 11 474,32 | 17/07/2020 | 11 489,71 | 24/07/2020 | Mars. 2017 | 14,90% | 0,13% | | | | |
| | | FCP Boa Actions | A | 10 000 | 7 539,81 | 17/07/2020 | 7 456,84 | 24/07/2020 | Juil. 2017 | -25,43% | -1,10% | | | | |
| BOA ASSET MANAGEMENT | BOA CAPITAL SECURITIES | FCP Boa Rendement | OMLT | 25 000 000 | 29 689 694,35 | 17/07/2020 | 29 728 158,88 | 24/07/2020 | Dec. 2017 | 18,91% | 0,13% | | | | |
| | | FCP "SDE" | D | 1 000 | 2 083,36 | 05/09/2014 | ND | ND | 14/03/2011 | - | - | | | | |
| BRM ASSET MANAGEMENT | IMPAXIS | FCPCR SONATE | D | 1 000 | 5 606,94 | 16/07/2020 | 5 576,61 | 23/07/2020 | 19/02/2004 | 457,66% | -0,54% | | | | |
| | | FCP FORCE PAD | D | 1 000 | 1 454,65 | 15/07/2020 | 1 455,95 | 22/07/2020 | 16/02/2014 | 45,47% | 0,09% | | | | |
| | | FCPE SINI GNEISIGUI | D | 1 000 | 1 334,22 | 21/07/2020 | 1 335,93 | 28/07/2020 | 25/02/2014 | 33,59% | 0,13% | | | | |
| | | FCP EXPAT | OMLT | 1 000 | 1 058,01 | 15/07/2020 | 1 059,01 | 22/07/2020 | 20/03/2019 | 5,90% | 0,10% | | | | |
| | | FCP CAPITAL RETRAITE | D | 1 000 | 1 055,66 | 21/07/2020 | 1 056,62 | 28/07/2020 | 20/03/2019 | 5,66% | 0,09% | | | | |
| | | FCP RENTE PERPETUELLE | D | 1 000 | 1 025,90 | 21/07/2020 | 1 026,45 | 28/07/2020 | 01/01/2019 | 2,65% | 0,05% | | | | |
| | | FCP WALO | A | 1 000 | 1 058,64 | 20/07/2020 | 1 058,81 | 27/07/2020 | 26/03/2019 | 5,88% | 0,02% | | | | |
| | | FCP DJOLOF | OMLT | 1 000 | 1 065,91 | 20/07/2020 | 1 066,39 | 27/07/2020 | 26/03/2019 | 6,64% | 0,04% | | | | |
| | | FCP DIASPORA | D | 1 000 | 1 059,10 | 20/07/2020 | 1 059,91 | 27/07/2020 | 19/03/2019 | 5,99% | 0,08% | | | | |
| | | FCP IFC BOAD | OMLT | 100 000 | 112 501,73 | 17/07/2020 | 112 696,41 | 24/07/2020 | 01/01/2018 | 12,70% | 0,17% | | | | |
| | | FCPE DP WORLD DAKAR | D | 1 000 | 1 126,60 | 20/07/2020 | 1 131,72 | 27/07/2020 | 04/10/2016 | 13,17% | 0,46% | | | | |
| | | FCP ECOBANK UEMOA DIVERSIFIE | D | 5 000 | 6 241,00 | 15/07/2020 | 6 225,00 | 22/07/2020 | 19/09/2007 | 24,50% | -0,26% | | | | |
| | | FCP ECOBANK UEMOA OBLIGATAIRE | OMLT | 20 000 | 20 821 655,00 | 15/07/2020 | 20 878 735,00 | 22/07/2020 | 01/01/2018 | 44,84% | 0,27% | | | | |
| | | FCP ECOBANK UEMOA RENDEMENT | OMLT | 1 000 000 | 1 394 182,00 | 15/07/2020 | 1 391 271,00 | 22/07/2020 | 10/10/2007 | 39,13% | -0,21% | | | | |
| | | FCP ECOBANK ACTIONS UEMOA | A | 5 000 | 2 491,00 | 15/07/2020 | 2 468,00 | 22/07/2020 | 20/04/2016 | -50,64% | -0,92% | | | | |
| | | BRIDGE ASSET MANAGEMENT | BRIDGE SECURITIES | FCP BRIDGE CONFORT | OMLT | 5 000 | 5 169,00 | 10/07/2020 | 5 173,00 | 17/07/2020 | 01/10/2019 | 3,46% | 0,08% | | |
| BRIDGE ASSET MANAGEMENT | BRIDGE SECURITIES | FCP BRIDGE PROSPERITE | D | 5 000 | 4 519,00 | 10/07/2020 | 4 498,00 | 17/07/2020 | 13/03/2018 | -10,04% | -0,46% | | | | |
| BRIDGE ASSET MANAGEMENT | BRIDGE SECURITIES | FCP BRIDGE INSTITUTIONNEL | D | 25 000 000 | 22 894 486,00 | 10/07/2020 | 22 839 607,00 | 17/07/2020 | 27/09/2017 | -8,64% | -0,24% | | | | |
| SGO MALI FINANCES | SGI MALI SA | FCPE ORANGE MALI | D | 10 000 | 23 915,59 | 15/07/2020 | 23 905,74 | 22/07/2020 | 03/09/2012 | 139,06% | -0,04% | | | | |
| SGO MALI FINANCES | SGI MALI SA | FCP TOUNKARANKE | OMLT | 100 000 | 101 638,16 | 15/07/2020 | 101 682,28 | 22/07/2020 | 01/07/2018 | 1,682% | 0,043% | | | | |
| ATTIJARI ASSET MANAGEMENT | SGI AFRICAINE DE BOURSE | ATTIJARI OBLIG | OMLT | 10000 | 12435,7 | 17/07/2020 | 12438,15 | 24/07/2020 | 13/07/2012 | 24,38% | 0,02% | | | | |
| | | ATTIJARI LIQUIDITE | OCT | 10000 | 11933,17 | 17/07/2020 | 11941,57 | 24/07/2020 | 30/08/2013 | 19,42% | 0,07% | | | | |
| | | ATTIJARI HORIZON | OMLT | 10000 | 12710,35 | 17/07/2020 | 12715,47 | 24/07/2020 | 30/08/2013 | 27,15% | 0,04% | | | | |
| | | ATTIJARI ACTIONS | A | 10000 | 7972,45 | 17/07/2020 | 7868,2 | 24/07/2020 | 21/05/2015 | -21,32% | -1,31% | | | | |
| | | ATTIJARI DIVERSIFIE | D | 10000 | 11438,24 | 17/07/2020 | 11422,2 | 24/07/2020 | 21/05/2015 | 14,22% | -0,14% | | | | |
| | | ATTIJARI INVEST | OMLT | 10000 | 12412,17 | 17/07/2020 | 12421,25 | 24/07/2020 | 21/01/2016 | 24,21% | 0,07% | | | | |
| | | ATTIJARI PATRIMOINE | OMLT | 10000 | 12604,68 | 17/07/2020 | 12 613,41 | 24/07/2020 | 21/01/2016 | 26,13% | 0,07% | | | | |
| | | | | | | MENSUELLES | | | | | | | | | |
| BNI GESTION | BNI FINANCES | FCPE CNRA | D | 2 500 | 3 045,00 | 31/12/2019 | 3 053,00 | 31/01/2020 | 06/06/2014 | 22,12% | 0,26% | | | | |
| | | FCPE BNI RETRAITE | D | 2 500 | 2 997,00 | 03/02/2020 | 2 997,00 | 03/02/2020 | 06/06/ | | | | | | |

L'actualité de la BRVM sur nos plateformes digitales

Infos BRVM

Pour recevoir les informations boursières par SMS, souscrivez :



Côte d'Ivoire : *430#
Bénin : *430*15#



Côte d'Ivoire : #139#
Burkina Faso : *310#



Côte d'Ivoire : *431#
Niger : *512*9#
Togo : *310#

Site web

www.brvm.org



Application Mobile

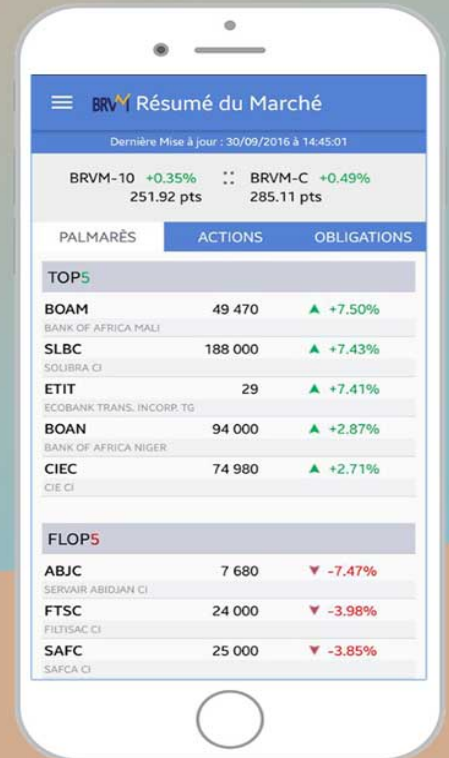

Disponible sur
 Google play

Disponible sur
 App Store

Nous suivre sur :

