

BRVM 10	120,50
Variation Jour	↑ 0,68 %
Variation annuelle	↓ -19,19 %



BULLETIN OFFICIEL DE LA COTE

N° 176

lundi 14 septembre 2020

Site : www.brvm.org

BRVM Composite	128,44
Variation Jour	↑ 0,56 %
Variation annuelle	↓ -19,34 %

Evolution des indices

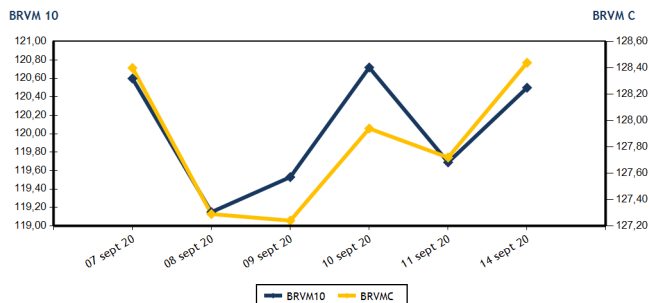

Volumes et valeurs transigés

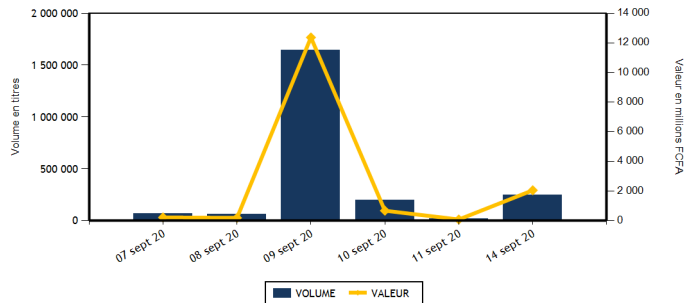

Actions	Niveau	Evol. Jour
Capitalisation boursière (FCFA)(Actions & Droits)	3 859 139 029 036	0,56 %
Volume échangé (Actions & Droits)	53 304	187,35 %
Valeur transigée (FCFA) (Actions & Droits)	104 004 675	45,30 %
Nombre de titres transigés	25	-26,47 %
Nombre de titres en hausse	10	-16,67 %
Nombre de titres en baisse	11	37,50 %
Nombre de titres inchangés	4	-71,43 %

Obligations	Niveau	Evol. Jour
Capitalisation boursière (FCFA)	5 438 216 782 061	0,00 %
Volume échangé	192 021	18 818,33 %
Valeur transigée (FCFA)	1 947 819 477	19 278,40 %
Nombre de titres transigés	11	450,00 %
Nombre de titres en hausse	3	200,00 %
Nombre de titres en baisse	2	
Nombre de titres inchangés	6	500,00 %

PLUS FORTES HAUSSES

Titres	Cours	Evol. Jour	Evol. annuelle
SMB CI (SMBC)	2 440	7,49 %	-2,40 %
BANK OF AFRICA CI (BOAC)	2 980	6,43 %	-25,41 %
AIR LIQUIDE CI (SIVC)	185	5,71 %	0,00 %
BICI CI (BICC)	5 290	3,73 %	-22,21 %
SODE CI (SDCC)	3 100	3,33 %	10,71 %

PLUS FORTES BAISES

Titres	Cours	Evol. Jour	Evol. annuelle
BANK OF AFRICA BN (BOAB)	3 450	-4,17 %	-4,43 %
NEI-CEDA CI (NEIC)	125	-3,85 %	-10,71 %
ECOBANK COTE D'IVOIRE (ECOC)	2 805	-1,58 %	-29,70 %
BANK OF AFRICA NG (BOAN)	3 300	-1,49 %	-2,51 %
CFAO MOTORS CI (CFAC)	360	-1,37 %	-17,24 %

INDICES SECTORIELS

Base = 100 au 14 juin 1999	Nombre de sociétés	Valeur	Evol. Jour	Evol. annuelle	Volume	Valeur	PER moyen
BRVM - INDUSTRIE	12	32,17	0,59 %	-14,58 %	14 438	11 460 540	52,39
BRVM - SERVICES PUBLICS	4	377,25	1,53 %	-23,85 %	3 309	14 568 495	7,88
BRVM - FINANCES	15	51,75	-0,15 %	-15,15 %	24 138	64 080 305	5,83
BRVM - TRANSPORT	2	315,45	0,38 %	-13,99 %	1 769	2 273 165	7,45
BRVM - AGRICULTURE	5	67,55	0,00 %	-21,34 %	0	0	6,66
BRVM - DISTRIBUTION	7	200,27	0,03 %	-20,92 %	9 650	11 622 170	9,22
BRVM - AUTRES SECTEURS	1	246,78	0,00 %	-18,37 %	0	0	3,10
BRVM - PETITES CAPITALISATIONS	-	-	-	-	-	-	-

Indicateurs	1er et 2è Comp.	BRVM PC
PER moyen du marché	9,55	
Taux de rendement moyen du marché	10,48	
Taux de rentabilité moyen du marché	13,61	
Nombre de sociétés cotées	46	
Nombre de lignes obligataires	74	
Volume moyen annuel par séance	232 468,00	
Valeur moyenne annuelle par séance	457 188 514,74	

Indicateurs	1er et 2è Comp.	BRVM PC
Ratio moyen de liquidité	17,78	
Ratio moyen de satisfaction	55,49	
Ratio moyen de tendance	312,14	
Ratio moyen de couverture	32,04	
Taux de rotation moyen du marché	0,01	
Prime de risque du marché	0,05	
Nombre de SGI participantes	24	

Définitions

Volume moyen annuel par séance = Valeur annuelle échangée / nombre de séances
 Valeur moyenne annuelle par séance = Valeur annuelle échangée / nombre de séances
 Ratio moyen de liquidité = Moyenne des ratios de liquidité (Titres échangés / Volume des ordres de vente)
 Ratio moyen de satisfaction = Moyenne des ratios de satisfaction (Titres échangés / Volume des ordres d'achat)
 Ratio moyen de tendance = Moyenne des ratios de tendance (Volume des ordres d'achat / Volume des ordres de vente)
 Ratio moyen de couverture = Moyenne des ratios de couverture (Volume des ordres de vente / Volume des ordres d'achat)

Taux moyen de rotation = moyenne des taux de rotation des actions cotées (volume transigé / capi flottante)
 PER moyen du marché = moyenne des PER des actions cotées ayant un PER positif
 Taux de rendement moyen = moyenne des taux de rendement des actions cotées ayant distribué un dividende
 Taux de rentabilité moyen = moyenne des taux de rentabilité des actions cotées
 Prime de risque du marché = (1 / le PER moyen du marché) - le taux de référence actuel des emprunts d'Etat



BRVM - BOURSE REGIONALE DES VALEURS MOBILIERES
 BRVM - Société Anonyme au capital de 3.062.040.000 CFA - RC : CI - ABJ - 1997 - B - 208435 - CC : 9819725 - E
 Siège Social : Abidjan - CÔTE D'IVOIRE. Adresse : 18, Rue Joseph ANOMA (Rue des Banques) - Abidjan
 Tél : +225 20 32 66 85 / 86, Fax : +225 20 32 66 84, Mail : brvm@brvm.org, Site Web : www.brvm.org

MARCHE DES ACTIONS

Symbole	Titre	Cours Précédent	Cours du jour		Variation jour	Séance de cotation		Cours Référence	Variation de l'année précédente	Dernier dividende payé		Rdt. Net	PER
			Ouv.	Clôt.		Volume	Valeur			Montant net	Date		
SECTEUR - INDUSTRIE		32,17	points		↑				0,59 %				
CABC	SICABLE CI	850	NC	NC	0,00 %			850	34,92 %	75,00	29-juil.-20	8,82 %	7,89
FTSC	FILTISAC CI	1 150	NC	NC	0,00 %			1 150	-33,33 %	125,00	6-août-20	10,87 %	8,74
NEIC	NEI-CEDA CI	130	125	125	-3,85 %	130	16 250	125	-10,71 %	9,00	28-juin-01		2,71
NTLC	NESTLE CI	270	NC	NC	0,00 %			270	-31,65 %	31,50	12-août-11		
SEMC	CROWN SIEM CI	125	NC	NC	0,00 %			125	-3,85 %	16,92	29-sept.-17		4,56
SIVC	AIR LIQUIDE CI	175	185	185	5,71 %	10	1 850	185	0,00 %	63,00	29-sept.-17		
SLBC	SOLIBRA CI	45 500	NC	NC	0,00 %			45 500	1,11 %	1 368,00	6-juin-19	3,01 %	57,39
SMBC	SMB CI	2 270	2 440	2 440	7,49 %	1	2 440	2 440	-2,40 %	450,00	30-août-19	18,44 %	330,78
STBC	SITAB CI	485	NC	NC	0,00 %			485	-19,83 %	206,20	19-juin-17		1,65
TTRC	TRITURAF CI-Ste en Liquidation	490	SP	SP	0,00 %			490	0,00 %	1 440,00	19-juil.-02		
UNLC	UNILEVER CI	4 775	NC	NC	0,00 %			4 775	0,00 %	1 233,00	9-juil.-12		
UNXC	UNIWAX CI	810	810	800	-1,23 %	14 297	11 440 000	800	-53,62 %	181,80	11-juil.-19	22,73 %	5,37
TOTAL						14 438	11 460 540						52,39
SECTEUR - SERVICES PUBLICS		377,25	points		↑				1,53 %				
CIEC	CIE CI	1 100	1 100	1 090	-0,91 %	788	865 010	1 090	-31,88 %	104,98	5-août-20	9,63 %	9,34
ONTBF	ONATEL BF	2 870	2 870	2 850	-0,70 %	1 714	4 915 580	2 850	5,36 %	387,17	10-juin-20	13,58 %	6,44
SDCC	SODE CI	3 000	3 100	3 100	3,33 %	113	350 300	3 100	10,71 %	270,00	29-oct.-19	8,71 %	9,45
SNTS	SONATEL SN	12 150	12 200	12 390	1,98 %	694	8 437 605	12 390	-27,10 %	1 225,00	20-mai-20	9,89 %	6,30
TOTAL						3 309	14 568 495						7,88
SECTEUR - FINANCES		51,75	points		↓				-0,15 %				
BICC	BICI CI	5 100	5 095	5 290	3,73 %	231	1 186 590	5 290	-22,21 %	182,90	17-juil.-19	3,46 %	9,00
BOAB	BANK OF AFRICA BN	3 600	3 500	3 450	-4,17 %	477	1 662 250	3 450	-4,43 %	436,00	15-mai-20	12,64 %	4,66
BOABF	BANK OF AFRICA BF	3 200	3 190	3 200	0,00 %	222	710 150	3 200	-15,57 %	370,00	4-mai-20	11,56 %	3,80
BOAC	BANK OF AFRICA CI	2 800	2 800	2 980	6,43 %	328	940 600	2 980	-25,41 %	315,00	15-juin-20	10,57 %	4,14
BOAM	BANK OF AFRICA ML	925	925	915	-1,08 %	1 505	1 358 310	915	-20,43 %	271,00	15-mai-19	29,62 %	
BOAN	BANK OF AFRICA NG	3 350	3 350	3 300	-1,49 %	492	1 626 020	3 300	-2,51 %	429,66	20-mai-20	13,02 %	5,05
BOAS	BANK OF AFRICA SENEGAL	1 340	1 360	1 340	0,00 %	70	94 980	1 340	-13,27 %	161,00	19-juin-20	12,01 %	3,53
CBIBF	CORIS BANK INTERNATIONAL	7 695	7 600	7 600	-1,23 %	327	2 485 450	7 600	-5,00 %	420,00	8-juil.-20	5,53 %	8,78
ECOC	ECOBANK COTE D'IVOIRE	2 850	2 805	2 805	-1,58 %	75	210 375	2 805	-29,70 %	353,00	20-juil.-20	12,58 %	6,09
ETIT	ECOBANK TRANS. INCORP. TG	13	NC	NC	0,00 %			13	-7,14 %	1,21	28-avr.-17		1,46
NSBC	NSIA BANQUE COTE D'IVOIRE	3 200	3 115	3 250	1,56 %	191	610 090	3 250	-49,77 %	77,69	27-juil.-20	2,39 %	5,53
ORGT	ORAGROUP TOGO	4 000	NC	NC	0,00 %			4 000	-4,76 %	59,52	17-juil.-20	1,49 %	15,15
SAFC	SAFCA CI	295	NC	NC	0,00 %			295	-11,94 %	23,04	29-juil.-11		
SGBC	SOCIETE GENERALE COTE D'IVOIRE	6 645	6 645	6 600	-0,68 %	1 095	7 230 375	6 600	-14,29 %	273,00	29-juil.-20	4,14 %	4,09
SIBC	SOCIETE IVOIRIENNE DE BANQUE	2 500	2 495	2 500	0,00 %	19 125	45 965 115	2 500	-11,35 %	270,00	19-juin-20	10,80 %	4,46
TOTAL						24 138	64 080 305						5,83
SECTEUR - TRANSPORT		315,45	points		↑				0,38 %				
SDSC	BOLLORE	1 280	1 285	1 285	0,39 %	1 769	2 273 165	1 285	-14,33 %	184,00	6-juin-19	14,32 %	7,45
SVOC	MOVIS CI	2 395	SP	SP	0,00 %			2 395	0,00 %	270,00	5-juil.-99		

TOTAL	1 769	2 273 165	7,45
-------	-------	-----------	------

MARCHE DES ACTIONS

Symbole	Titre	Cours Précédent	Cours du jour		Variation jour	Séance de cotation		Cours Référence	Variation de l'année précédente	Dernier dividende payé		Rdt. Net	PER
			Ouv.	Clôt.		Volume	Valeur			Montant net	Date		
SECTEUR - AGRICULTURE		67,55	points		0,00 %								
PALC	PALM CI	1 225	NC	NC	0,00 %			1 225	-32,69 %	253,47	24-sept.-18		
SCRC	SUCRIVOIRE	460	NC	NC	0,00 %			460	-23,97 %	72,00	28-sept.-18		
SICC	SICOR CI	1 890	NC	NC	0,00 %			1 890	-31,02 %	1 919,00	25-sept.-00		1,15
SOGC	SOGB CI	1 880	NC	NC	0,00 %			1 880	-27,13 %	126,00	15-juil.-20	6,70 %	8,98
SPHC	SAPH CI	1 300	NC	NC	0,00 %			1 300	-0,76 %	78,00	27-sept.-18		9,85
TOTAL						0	0						6,66
SECTEUR - DISTRIBUTION		200,27	points		0,03 %								
ABJC	SERVAIR ABIDJAN CI	800	805	805	0,63 %	123	99 065	805	-35,60 %	164,96	30-sept.-19	20,49 %	5,82
BNBC	BERNABE CI	600	NC	NC	0,00 %			600	-14,29 %	45,00	19-juil.-19	7,50 %	9,39
CFAC	CFAO MOTORS CI	365	360	360	-1,37 %	27	9 755	360	-17,24 %	26,07	25-août-20	7,24 %	12,42
PRSC	TRACTAFRIC MOTORS CI	2 570	NC	NC	0,00 %			2 570	-4,64 %	159,30	1-sept.-20	6,20 %	14,56
SHEC	VIVO ENERGY CI	645	NC	NC	0,00 %			645	-19,38 %	64,29	2-août-19	9,97 %	7,43
TTLC	TOTAL CI	1 275	1 200	1 290	1,18 %	7 152	8 578 350	1 290	-24,12 %	108,40	11-oct.-19	8,40 %	7,94
TTLS	TOTAL SN	1 250	1 250	1 250	0,00 %	2 348	2 935 000	1 250	-26,47 %	105,30	29-juil.-19	8,42 %	6,99
TOTAL						9 650	11 622 170						9,22
AUTRES SECTEURS		246,78	points		0,00 %								
STAC	SETAO CI	200	NC	NC	0,00 %			200	-18,37 %				3,10
TOTAL						0	0						3,10
TOTAL - Marché des actions						53 304	104 004 675						

MARCHE DES DROITS

Symbole	Titre	Cours Précédent	Cours du jour		Variation jour	Séance de cotation		Cours Référence	Variation depuis l'origine	Parité	Periode de négociation	
			Ouv.	Clôt.		Volume	Valeur				Début	fin
TOTAL												
TOTAL - Marché des droits												

TROISIEME COMPARTIMENT - BRVM PETITES CAPITALISATIONS

Symbole	Titre	Cours Précédent	Cours du jour		Variation jour	Séance de cotation		Cours Référence	Variation depuis l'origine
			Ouv.	Clôt.		Volume	Valeur		
TOTAL									
TOTAL - 3ème Compartiment - BRVM PC									

Légende:
 (#) Fractionnement du titre - Valeur théorique
 Cours du jour: Ouv.: Ouverture Clôt.: Clôture Moy.: Moyen
 Mentions : NC: Non Coté Ex-c: Ex-coupon Ex-d: Ex-droit SP: Suspendu Val-T: Valeur Théorique
 PER = Cours / BNPA selon les données disponibles Rdt. Net: Rendement net (DNPA / Cours)
 Comp.: 1 - Premier Compartiment 2 - Second Compartiment 3 - Compartiment de croissance
 Ratio de liquidité = Titres échangés / Volume des ordres de vente
 : Progression de l'indice sectoriel : Stabilité de l'indice sectoriel : Recul de l'indice sectorie

MARCHE DES OBLIGATIONS

Symbole	Titre	Valeur nominale	Cours Précédent	Cours du jour	Cours Référence	Séance de cotation Volume	Valeur	Coupon couru	Période	Coupon d'intérêt Montant net	Eché.	Type Amort
OBLIGATIONS D'ETAT												
EOM.O1	ETAT DU MALI 6.20% 2016-2023	4 999	4 999	NC	4 999			96,80	A	309,94	23-mai-21	ACD
EOM.O2	Etat du Mali 6.50% 2017-2024	8 000	7 998	NC	7 998.40			209,42	A	520,00	20-avr.-21	AC
EOM.O3	ETAT DU MALI 6,50 % 2018-2025	10 000	9 800	NC	9 800			609,15	A	650,00	7-oct.-20	AC
EOM.O4	ETAT DU MALI 6,50% 2019-2027	10 000	9 800	NC	9 800			113,97	A	650,00	12-juil.-21	AC
EOM.O5	ETAT DU MALI 6,50% 2020-2028	10 000	9 900	9 900	9 900	15 000	148 500 000	304,52	A	650,00	27-mars-21	ACD
EOS.O5	ETAT SENEGAL 6.50% 2013-2023	10 000	10 000	NC	10 000			83,02	S	325,00	29-janv.-21	ACD
EOS.O6	ETAT SENEGAL 6.50% 2014-2021	3 000	3 090	NC	3 090			58,29	S	97,50	27-nov.-20	ACD
EOS.O7	ETAT SENEGAL 6.30% 2015-2025	10 000	10 300	NC	10 300			192,79	S	316,72	25-nov.-20	ACD
TPBF.O10	TPBF 6,50% 2020 - 2028	10 000	10 000	NC	10 000			314,40	S	325,00	20-sept.-20	ACD
TPBF.O11	TPBF 6,50 % 2020-2028	10 000	10 000	10 000	10 000	15 041	150 406 000	236,68	S	650,00	9-janv.-21	ACD
TPBF.O3	TPBF 6,50% 2013-2020	10 000	10 000	NC	10 000			190,76	S	325,00	29-nov.-20	ACD
TPBF.O4	TPBF 6.50% 2017-2027	10 000	10 000	NC	10 000			80,14	S	327,67	31-janv.-21	ACD
TPBF.O5	TPBF 6,50% 2017-2024	10 000	10 300	NC	10 300			136,75	S	325,00	29-déc.-20	ACD
TPBF.O6	TPBF 6.50% 2018-2025	10 000	10 000	NC	10 000			179,37	S	325,00	5-déc.-20	ACD
TPBF.O7	TPBF 6,50% 2018-2025	10 000	10 000	NC	10 000			215,49	S	325,00	15-nov.-20	AC
TPBF.O8	TPBF 6,50% 2019-2027	10 000	9 900	NC	9 900			232,65	S	326,78	6-nov.-20	ACD
TPBF.O9	TPBF 6,50% 2019 - 2027	10 000	10 300	NC	10 300			282,38	S	325,00	8-oct.-20	ACD
TPBJ.O1	TPBJ 6.50% 2017-2027	10 000	10 300	NC	10 300			284,93	A	650,00	7-avr.-21	ACD
TPBJ.O2	TPBJ 6.50% 2018-2025	10 000	10 300	10 300	10 300	77 000	793 100 000	190,76	S	325,00	29-nov.-20	ACD
TPCI.O16	TPCI 6.55% 2014-2022	10 000	9 900	9 999	9 999	10 000	99 990 000	209,96	A	655,00	20-mai-21	ACD
TPCI.O17	TPCI 3% 2014-2024	10 000	10 000	NC	10 000			71,31	S	150,00	19-déc.-20	ACD
TPCI.O18	TPCI 5.85% 2014-2021	10 000	9 825	NC	9 825			139,06	S	292,50	19-déc.-20	ACD
TPCI.O19	TPCI 5.99% 2015-2025	10 000	10 000	NC	10 000			201,85	A	599,00	14-mai-21	ACD
TPCI.O20	TPCI 5.85% 2015-2022	10 000	9 900	10 000	10 000	443	4 057 836	258,93	S	292,50	5-oct.-20	ACD
TPCI.O21	TPCI 6% 2016-2028	10 000	9 900	NC	9 900			261,37	A	600,00	8-avr.-21	ACD
TPCI.O22	TPCI 5.90% 2016 - 2026	10 000	10 000	10 000	10 000	37 463	374 630 000	147,10	A	590,00	15-juin-21	ACD
TPCI.O23	TPCI 5.90% 2016-2026	10 000	10 000	NC	10 000			486,83	A	590,00	17-nov.-20	ACD
TPCI.O24	TPCI 6.25% 2017-2029	10 000	10 300	NC	10 300			285,18	S	312,50	30-sept.-20	ACD
TPCI.O25	TPCI 5,95% 2017-2024 A	10 000	9 950	NC	9 950			232,47	S	297,50	24-oct.-20	ACD
TPCI.O26	TPCI 5,95% 2017-2024 B	10 000	10 000	NC	10 000			205,34	S	297,50	10-nov.-20	ACD
TPCI.O27	TPCI 6% 2017-2025	10 000	10 000	NC	10 000			126,23	S	300,00	29-déc.-20	ACD
TPCI.O28	TPCI 6% 2018 - 2026	10 000	10 300	NC	10 300			70,68	A	600,00	2-août-21	ACD
TPCI.O29	TPCI 6% 2018-2026	10 000	9 800	9 800	9 800	5 000	49 000 000	542,62	A	600,00	19-oct.-20	ACD
TPCI.O30	TPCI 5,95% 2018-2025	10 000	10 000	NC	10 000			151,19	S	297,50	13-déc.-20	ACD
TPCI.O31	TPCI 5,75% 2019 - 2026	10 000	10 000	NC	10 000			135,48	A	575,00	20-juin-21	ACD
TPCI.O32	TPCI 2,23% 2019-2026	10 000		NC				0,00	A	0,00	20-juin-21	ACD
TPCI.O33	TPCI 5.75% 2019-2026	10 000	10 000	NC	10 000			280,41	A	575,00	20-mars-21	ACD
TPCI.O34	TPCI 6% 2019-2029	10 000	10 000	NC	10 000			292,60	A	600,00	20-mars-21	ACD
TPCI.O35	TPCI 5,75% 2019 -2026	10 000	10 000	NC	10 000			102,40	A	575,00	11-juil.-21	ACD
TPCI.O36	TPCI 5,75% 2019- 2026	10 000	10 000	NC	10 000			37,81	A	575,00	21-août-21	ACD
TPCI.O37	TPCI 5,80% 2019-2026	10 000	10 000	NC	10 000			451,64	A	580,00	4-déc.-20	ACD
TPCI.O38	TPCI 5,75% 2019-2026	10 000	9 800	NC	9 800			447,75	A	575,00	4-déc.-20	ACD
TPCI.O39	TPCI 5,75% 2019-2026	10 000	10 300	NC	10 300			523,16	A	575,00	17-oct.-20	ACD
TPCI.O40	TPCI 5,75% 2019-2026	10 000	10 000	NC	10 000			389,62	A	575,00	10-janv.-21	ACD
TPCI.O41	TPCI 5,80% 2020-2027	10 000	10 300	NC	10 300			315,36	A	580,00	28-févr.-21	ACD
TPCI.O42	TPCI 5,90% 2020-2030	10 000	10 300	NC	10 300			320,79	A	590,00	28-févr.-21	ACD
TPCI.O43	TPCI 5,90% 2020-2030	10 000	10 000	NC	10 000			232,77	A	590,00	23-avr.-21	ACD
TPCI.O44	TPCI 5,80% 2020-2027	10 000	10 000	NC	10 000			228,82	A	580,00	23-avr.-21	ACD
TPCI.O45	TPCI 5,80% 2020-2027	10 000	10 000	NC	10 000			143,01	A	580,00	16-juin-21	ACD
TPCI.O46	TPCI 5,90% 2020-2030	10 000	10 000	NC	10 000			145,48	A	590,00	16-juin-21	ACD
TPCI.O47	TPCI 5,80% 2020-2027	10 000	10 000	NC	10 000			143,01	A	580,00	16-juin-21	ACD
TPNE.O1	TRESOR PUBLIC DU NIGER 6,50% 2019-2026	10 000	10 300	NC	10 300			302,74	A	650,00	28-mars-21	ACD
TPNE.O2	TRESOR PUBLIC DU NIGER 6,50% 2019 - 2026	10 000	10 000	NC	10 000			728,14	A	650,00	1-août-20	ACD
TOTAL						159 947	1 619 683 836					

lundi 14 septembre 2020

OBLIGATIONS REGIONALES

BIDC.O3	BIDC-EBID 6.50% 2014-2021	10 000	10 000	9 900	9 900	4	39 600	300,27	S	325,00	28-sept.-20	ACD
BIDC.O4	BIDC-EBID 6.10% 2017-2027	8 750	9 013	NC	9 012.50			131,61	A	533,75	16-juin-21	ACD
BIDC.O5	BIDC-EBID 6,40% 2019-2026	10 000	10 300	10 000	10 000	173	1 730 000	111,30	S	320,00	12-janv.-21	ACD
BOAD.O12	BOAD 5.95% 2014-2021	10 000	9 900	NC	9 900			427,55	A	595,00	26-déc.-20	ACD
CRRH.O1	CRRH-UEMOA 6.10% 2012-2022	10 000	9 925	NC	9 925			53,04	S	305,00	13-févr.-21	AC
CRRH.O2	CRRH-UEMOA 6.10% 2012-2024	10 000	10 000	NC	10 000			97,80	S	305,00	17-janv.-21	AC
CRRH.O3	CRRH-UEMOA 6% 2013-2023	10 000	10 000	NC	10 000			231,15	S	300,00	26-oct.-20	AC
CRRH.O4	CRRH-UEMOA 6% 2014-2024	10 000	9 975	NC	9 975			124,59	S	300,00	30-déc.-20	AC
CRRH.O5	CRRH-UEMOA 5.85% 2015-2025	10 000	9 999	NC	9 999			115,40	S	294,90	4-janv.-21	AC
CRRH.O6	CRRH-UEMOA 5.85% 2016-2026	10 000	9 990	NC	9 990			116,05	S	292,50	3-janv.-21	ACD
CRRH.O7	CRRH-UEMOA 5.95% 2017-2029	7 917	7 873	7 877	7 877.42	897	7 066 041	153,60	S	235,52	17-nov.-20	AC
CRRH.O8	CRRH-UEMOA 5.95% 2018-2030	8 750	8 729	NC	8 729			120,91	S	260,31	21-déc.-20	AC
CRRH.O9	CRRH-UEMOA 6.05% 2018-2033	9 000	9 000	NC	9 000			126,45	S	272,25	21-déc.-20	AC
SHAF.O3	SHELTER AFRIQUE 6.6% 2014-2021	1 000	1 000	NC	1 000			3,07	S	33,27	28-févr.-21	ACD
TOTAL						1 074	8 835 641					

OBLIGATIONS PIVEES

BHSN.O1	DIASPORA BONDS BHS 6,25% 2019-	10 000	9 999	NC	9 999			113,01	S	315,07	10-janv.-21	ACD
SIFC.O1	SIFCA 6.90% 2013-2021	10 000	10 000	NC	10 000			68,55	A	676,20	8-août-21	ACD
SNLC.O1	SENELEC 6,50% 2018-2025	10 000	10 300	NC	10 300			302,04	S	325,00	27-sept.-20	AC
TOTAL						0	0					

SUKUK ET TITRES ASSIMILES

SUKCI.S1	SUKUK CI 5.75% 2015-2020	10 000	9 990	NC	9 990			124,58	S	292,29	28-déc.-20	AC
SUKCI.S2	SUKUK CI 5.75% 2016-2023	10 000	10 300	NC	10 300			11,18	S	289,10	7-mars-21	ACD
SUKSN.S2	SUKUK SN 6% 2016-2026	10 000	10 300	NC	10 300			83,33	S	306,67	26-janv.-21	ACD
SUKTG.S1	SUKUK TG 6.5% 2016-2026	10 000	10 300	10 300	10 300	31 000	319 300 000	57,52	S	377,99	17-févr.-21	ACD
TOTAL						31 000	319 300 000					
TOTAL - Marché des obligations						192 021	1 947 819 477					

Légende :
 (#) (*) Ex-Coupon couru (#)Cours de référence amorti / Coupon couru Ex-c (#)Ex-marge de profits
 Cours du jour: Ouv.: Ouverture Clôt.: Clôture Moy.: Moyen
 Type Amort: Type d'Amortissement IF: In Fine AC: Amortissement Constant AD: Amortissement Dégressif ACD: Amortissement Constant Différé
 Période: Périodicité de paiement des coupons A: Annuelle S: Semestrielle T: Trimestrielle
 Eché.: Échéance de paiement des intérêts
 Mentions: NC: Non Coté Ex-c: Ex-coupon ou Ex-droit SP: Suspendu

INFORMATIONS

OPERATIONS EN COURS

Emetteur	Opération
NSBC	Première cotation - FCTC NSIA BANQUE 7 % 2020-2025 - Première cotation le 18 septembre 2020
SODECI	Païement de dividendes de 292,5 FCFA net par action, le 25/09/2020
TOTAL	Païement de dividendes de 113,5125 FCFA net par action, le 25/09/2020
SONATEL	Emprunt obligataire "SONATEL 6,50% 2020-2027" (SNTS.O2) - Première cotation le 15 septembre 2020

AVIS

Entité	N°	Nature	Objet
--------	----	--------	-------

COMMUNIQUES

Emetteur	N°	Nature	Objet
SITAB	20200914	Communiqué-Avis de Convocation	Avis de convocation et projet de résolutions - Assemblée Générale Mixte - SITAB CI

QUANTITES RESIDUELLES

MARCHE DES ACTIONS

Symbole	Titre	Quantité résiduelle à l'achat	Cours Achat / Vente		Quantité résiduelle à la vente	Cours de Référence
ABJC	SERVAIR ABIDJAN CI	765	800	/ 805	497	805
BICC	BICI CI			/ 5,290	663	5 290
BNBC	BERNABE CI	6	585	/ 600	280	600
BOAB	BANK OF AFRICA BN	20	3,405	/ 3,450	106	3 450
BOABF	BANK OF AFRICA BF	8	3,195	/ 3,200	687	3 200
BOAC	BANK OF AFRICA CI	65	2,810	/ 2,980	2 138	2 980
BOAM	BANK OF AFRICA ML	23 830	900	/ 915	71	915
BOAN	BANK OF AFRICA NG	1 107	3,300	/ 3,305	41	3 300
BOAS	BANK OF AFRICA SENEGAL	100	1,320	/ 1,340	40	1 340
CABC	SICABLE CI	700	835	/ 845	20	850
CBIBF	CORIS BANK INTERNATIONAL	1	7,600	/ 7,695	89	7 600
CFAC	CFAO MOTORS CI	321	350	/ 360	1 082	360
CIEC	CIE CI	100	1,080	/ 1,090	131	1 090
ECOC	ECOBANK COTE D'IVOIRE	35	2,805	/ 2,850	129	2 805
ETIT	ECOBANK TRANS. INCORP. TG			/ Marché	378 790	13
FTSC	FILTISAC CI			/ 1,150	100	1 150
NEIC	NEI-CEDA CI			/ 125	349	125
NSBC	NSIA BANQUE COTE D'IVOIRE	20	3,155	/ 3,250	27	3 250
NTLC	NESTLE CI	610	275	/		270
ONTBF	ONATEL BF	31	2,850	/ 2,870	460	2 850
ORGT	ORAGROUP TOGO			/ 3,900	302	4 000
PALC	PALM CI	1 000	1,225	/ 1,250	185	1 225
PRSC	TRACTAFRIC MOTORS CI			/ 2,570	25	2 570
SAFC	SAFCA CI			/ 300	1 466	295
SCRC	SUCRIVOIRE	2 004	475	/ 490	876	460
SDCC	SODE CI	6	3,000	/ 3,100	1 224	3 100
SDSC	BOLLORE	5	1,250	/ 1,280	1 000	1 285
SEMC	CROWN SIEM CI	15	125	/ 130	50	125
SGBC	SOCIETE GENERALE COTE D'IVOIRE	100	6,555	/ 6,645	683	6 600
SHEC	VIVO ENERGY CI	1 693	610	/ 640	425	645
SIBC	SOCIETE IVOIRIENNE DE BANQUE	10	2,400	/ 2,500	2 054	2 500
SICC	SICOR CI	16	1,890	/		1 890
SIVC	AIR LIQUIDE CI	10	180	/ 185	345	185
SLBC	SOLIBRA CI			/ 45,495	7	45 500
SMBC	SMB CI	1 050	Marché	/		2 440
SNTS	SONATEL SN	195	12,000	/ 12,390	367	12 390
SOGC	SOGB CI			/ 1,850	5	1 880
SPHC	SAPH CI	5	1,300	/ 1,305	100	1 300
STAC	SETAO CI	2 000	215	/		200
STBC	SITAB CI	25	490	/ 520	608	485
SVOC	MOVIS CI			/		2 395
TTLC	TOTAL CI	2	1,190	/ 1,290	123	1 290
TTLS	TOTAL SN	610	1,250	/		1 250
TTRC	TRITURAF CI-Ste en Liquidation			/		490
UNLC	UNILEVER CI	5	4,500	/		4 775
UNXC	UNIWAX CI	14	800	/ 805	65	800

QUANTITES RESIDUELLES

MARCHE DES DROITS

Symbole	Titre	Quantité résiduelle à l'achat	Cours Achat / Vente	Quantité résiduelle à la vente	Cours de Référence
---------	-------	-------------------------------	---------------------	--------------------------------	--------------------

TROISIEME COMPARTIMENT - BRVM PETITES CAPITALISATIONS

Symbole	Titre	Quantité résiduelle à l'achat	Cours Achat / Vente	Quantité résiduelle à la vente	Cours de Référence
---------	-------	-------------------------------	---------------------	--------------------------------	--------------------

QUANTITES RESIDUELLES

MARCHE DES OBLIGATIONS

Symbole	Titre	Quantité résiduelle à l'achat	Cours Achat / Vente	Quantité résiduelle à la vente	Cours de Référence
BHSN.01	DIASPORA BONDS BHS 6,25% 2019-		/ 9,997	6 000	9 999
SIFC.01	SIFCA 6.90% 2013-2021		/		10 000
SNLC.01	SENELEC 6,50% 2018-2025		/		10 300
EOM.01	ETAT DU MALI 6.20% 2016-2023		/		4 999
EOM.02	Etat du Mali 6.50% 2017-2024		/ 7,998.40	7	7 998
EOM.03	ETAT DU MALI 6,50 % 2018-2025		/		9 800
EOM.04	ETAT DU MALI 6,50% 2019-2027		/		9 800
EOM.05	ETAT DU MALI 6,50% 2020-2028		/ 9,900	31	9 900
EOS.05	ETAT SENEGAL 6.50% 2013-2023		/		10 000
TPCI.045	TPCI 5,80% 2020-2027		/		10 000
TPCI.046	TPCI 5,90% 2020-2030		/		10 000
TPCI.047	TPCI 5,80% 2020-2027		/		10 000
TPNE.01	TRESOR PUBLIC DU NIGER 6,50% 2019-2026		/		10 300
TPNE.02	TRESOR PUBLIC DU NIGER 6,50% 2019 - 2026		/ 10,000	99	10 000
TPCI.039	TPCI 5,75% 2019-2026		/		10 300
TPCI.040	TPCI 5,75% 2019-2026		/		10 000
TPCI.041	TPCI 5,80% 2020-2027		/ 9,950	47 235	10 300
TPCI.042	TPCI 5,90% 2020-2030		/		10 300
TPCI.043	TPCI 5,90% 2020-2030		/		10 000
TPCI.044	TPCI 5,80% 2020-2027		/		10 000
TPCI.033	TPCI 5.75% 2019-2026		/		10 000
TPCI.034	TPCI 6% 2019-2029		/ 10,000	32	10 000
TPCI.035	TPCI 5,75% 2019 - 2026		/ 10,000	100	10 000
TPCI.036	TPCI 5,75% 2019- 2026		/		10 000
TPCI.037	TPCI 5,80% 2019-2026		/		10 000
TPCI.038	TPCI 5,75% 2019-2026		/		9 800
TPCI.027	TPCI 6% 2017-2025		/		10 000
TPCI.028	TPCI 6% 2018 - 2026		/		10 300
TPCI.029	TPCI 6% 2018-2026		/ 10,000	25	9 800
TPCI.030	TPCI 5,95% 2018-2025		/		10 000
TPCI.031	TPCI 5,75% 2019 - 2026		/		10 000
TPCI.032	TPCI 2,23% 2019-2026		/		10 000
TPCI.021	TPCI 6% 2016-2028		/		9 900
TPCI.022	TPCI 5.90% 2016 - 2026		/		10 000
TPCI.023	TPCI 5.90% 2016-2026		/		10 000
TPCI.024	TPCI 6.25% 2017-2029		/		10 300
TPCI.025	TPCI 5,95% 2017-2024 A		/		9 950
TPCI.026	TPCI 5,95% 2017-2024 B		/		10 000
TPBJ.02	TPBJ 6.50% 2018-2025		/		10 300
TPCI.016	TPCI 6.55% 2014-2022		/ 10,000	125	9 999
TPCI.017	TPCI 3% 2014-2024		/		10 000
TPCI.018	TPCI 5.85% 2014-2021		/		9 825
TPCI.019	TPCI 5.99% 2015-2025		/		10 000
TPCI.020	TPCI 5.85% 2015-2022		/		10 000
TPBF.05	TPBF 6,50% 2017-2024		/		10 300
TPBF.06	TPBF 6.50% 2018-2025		/ 10,000	20	10 000
TPBF.07	TPBF 6,50% 2018-2025		/ 10,000	20	10 000
TPBF.08	TPBF 6,50% 2019-2027		/ 10,000	35	9 900
TPBF.09	TPBF 6,50% 2019 - 2027		/		10 300

lundi 14 septembre 2020

TPBJ.O1	TPBJ 6.50% 2017-2027			/	10,000	113	10 300
EOS.O6	ETAT SENEGAL 6.50% 2014-2021			/	3,000	30	3 090
EOS.O7	ETAT SENEGAL 6.30% 2015-2025			/			10 300
TPBF.O10	TPBF 6,50% 2020 - 2028			/			10 000
TPBF.O11	TPBF 6,50 % 2020-2028			/			10 000
TPBF.O3	TPBF 6,50% 2013-2020			/			10 000
TPBF.O4	TPBF 6.50% 2017-2027	75	9,995	/			10 000
BIDC.O3	BIDC-EBID 6.50% 2014-2021			/	10,000	551	9 900
BIDC.O4	BIDC-EBID 6.10% 2017-2027			/			9 013
BIDC.O5	BIDC-EBID 6,40% 2019-2026			/	10,000	577	10 000
BOAD.O12	BOAD 5.95% 2014-2021			/			9 900
CRRH.O1	CRRH-UEMOA 6.10% 2012-2022			/			9 925
CRRH.O2	CRRH-UEMOA 6.10% 2012-2024			/			10 000
CRRH.O9	CRRH-UEMOA 6.05% 2018-2033			/			9 000
SHAF.O3	SHELTER AFRIQUE 6.6% 2014-2021			/	1,000	15	1 000
CRRH.O3	CRRH-UEMOA 6% 2013-2023			/			10 000
CRRH.O4	CRRH-UEMOA 6% 2014-2024			/			9 975
CRRH.O5	CRRH-UEMOA 5.85% 2015-2025			/	10,000	1 100	9 999
CRRH.O6	CRRH-UEMOA 5.85% 2016-2026			/			9 990
CRRH.O7	CRRH-UEMOA 5.95% 2017-2029			/	7,877.42	219	7 877
CRRH.O8	CRRH-UEMOA 5.95% 2018-2030			/			8 729

SUKUK ET TITRES ASSIMILES

Symbole	Titre	Quantité résiduelle à l'achat	Cours Achat / Vente	Quantité résiduelle à la vente	Cours de Référence
SUKCI.S1	SUKUK CI 5.75% 2015-2020		/		9 990
SUKCI.S2	SUKUK CI 5.75% 2016-2023		/		10 300
SUKSN.S2	SUKUK SN 6% 2016-2026		/		10 300
SUKTG.S1	SUKUK TG 6.5% 2016-2026		/		10 300

CALENDRIER DES ASSEMBLEES GENERALES

ANNEE : 2020

Société	Nature	Date	Heure	Lieu
SITAB	Mixte	30/09/2020	10:00:00	SALLE DES FÊTES de l'Hôtel Ivoire à Cocody
SOLIBRA	Ordinaire	29/09/2020	09:00:00	L'espace CRISTAL 8, rue du Chevalier de Clieu Zone 4 C « Salle PLATINIUM » ABIDJAN
BERNABE CI	Ordinaire	26/09/2020	10:00:00	Salle de conférence du Radisson Blu Hôtel situé près de l'Aéroport d'Abidjan
SUCRIVOIRE	Ordinaire	28/08/2020	09:30:00	Visioconférence
FILTISAC CI	Ordinaire	20/07/2020	15:00:00	Hôtel RADISSON BLU, situé sur la Route de l'Aéroport,
CIE CI	Ordinaire	30/06/2020	08:30:00	Visioconférence
SODECI	Ordinaire	30/06/2020	10:30:00	Siège Social : 1, Avenue Christiani Treichville ABIDJAN 01 BP 1843
CFAO MOTORS CI	Ordinaire	30/06/2020	09:00:00	Siège social sis à Abidjan Treichville, 117, Boulevard de Marseille
COBANK TG	Mixte	30/06/2020	11:00:00	Eko Hotels & Suites, 1415 Adetokunbo Ademola Street, Victoria Island, Lagos, Nigeria
TRACTAFRIC CI	Ordinaire	30/06/2020	10:00:00	hôtel PULLMAN ABIDJAN sis au Plateau, rue Abdoulaye Fadiga
UNIWAX CI	Mixte	30/06/2020	10:00:00	Espace Latrille Event, sis à Abidjan, Cocody II-Plateaux (Carrefour Duncan)
COBANK CI	Ordinaire	30/06/2020	10:00:00	Hôtel Radisson Blu, sis à Abidjan Port Bouët, route de l'aéroport international Felix Houphouët Boigny
TOTAL	Ordinaire	30/06/2020	10:00:00	Siège social de la société
ORAGROUP	Ordinaire	29/06/2020	10:00:00	Hôtel 2 Février situé à la place de l'indépendance, Lomé TOGO
SETAO CI	Ordinaire	26/06/2020	10:00:00	Hôtel TIAMA (salon Ebène) - Abidjan Plateau
SMB	Ordinaire	25/06/2020	09:30:00	Abidjan-Port-Bouët, Boulevard de l'Aéroport
SOGB	Ordinaire	19/06/2020	11:00:00	Immeuble CRRAE-UEMOA sis à Abidjan Plateau
SICABLE	Ordinaire	19/06/2020	10:00:00	Hôtel TIAMA, Boulevard de la République à ABIDJAN
SOGB	Ordinaire	19/06/2020	11:00:00	Immeuble CRRAE-UEMOA sis à Abidjan Plateau (Annule et remplace celui publié le 27/05/2020))
SGB CI	Ordinaire	12/06/2020	09:00:00	Espace Latrille Events, sis à Abidjan Commune de Cocody, aux Deux-Plateaux Boulevard Latrille
NSBC	Ordinaire	12/06/2020	10:00:00	Abidjan-Plateau, 8-10 Avenue Joseph ANOMA, 01 BP 1264 Abidjan 01
NEI-CEDA CI	Ordinaire	10/06/2020	10:00:00	Hôtel TIAMA, Abidjan-Plateau
BANK OF AFRICA SN	Ordinaire	29/05/2020	09:30:00	Immeuble Elan II au 2ème Etage, Almadies, Zone 12, Route de Ngor à Dakar
SIB	Ordinaire	26/05/2020	09:00:00	Siège social par Visioconférence
BANK OF AFRICA CI	Ordinaire	22/05/2020	09:30:00	initialement prévue pour le 11 mai 2020 est reportée au 22 mai 2020 au siège social de la banque, immeuble BOA sis à Abidjan plateau, Angle Avenue Terrassons de Fougères et Rue Gourgas 01 BP 4132 - Abidjan
SGB CI	Ordinaire	16/05/2020	09:00:00	Espace latrille Events, sis à Abidjan Commune de cocody, aux Deux-Plateaux Boulevard Latrille
BANK OF AFRICA CI	Ordinaire	11/05/2020	09:30:00	Siège social de la banque, immeuble BOA sis à Abidjan plateau, Angle Avenue Terrassons de Fougères et Rue Gourgas 01 BP 4132 - Abidjan
ONATEL BF	Ordinaire	07/05/2020	09:00:00	L'Assemblée Générale Ordinaire des actionnaires de l'ONATEL SA, ne pourra se tenir physiquement. Le vote des résolutions de l'assemblée aura lieu uniquement par correspondance.
SONATEL	Mixte	04/05/2020	10:00:00	Siège social par Visioconférence
BANK OF AFRICA ML	Mixte	25/04/2020	09:30:00	Au siège, Immeuble BANK OF AFRICA, Avenue du Mali, Quartier ACI 2000 de la Banque BOA MALI
BANK OF AFRICA ML	Mixte	11/04/2020	09:30:00	Siège de la Banque BOA MALI
CORIS BANK INTERNATIONAL	Ordinaire	08/04/2020	09:00:00	Hôtel SOPATEL Silmandé SA
BANK OF AFRICA NG	Extraordinaire	02/04/2020	10:00:00	Centre de Formation de la BOA NIGER (BOA-Siège)
BANK OF AFRICA BN	Mixte	01/04/2020	10:00:00	NOVOTEL à Cotonou
BANK OF AFRICA BF	Ordinaire	30/03/2020	10:00:00	Salle LAICO HOTEL OUAGA 2000

L'actualité de la BRVM sur nos plateformes digitales

Infos BRVM

Pour recevoir les informations boursières par SMS, souscrivez :



Côte d'Ivoire : *430#
Bénin : *430*15#



Côte d'Ivoire : #139#
Burkina Faso : *310#



Côte d'Ivoire : *431#
Niger : *512*9#
Togo : *310#

Site web

www.brvm.org

Application Mobile

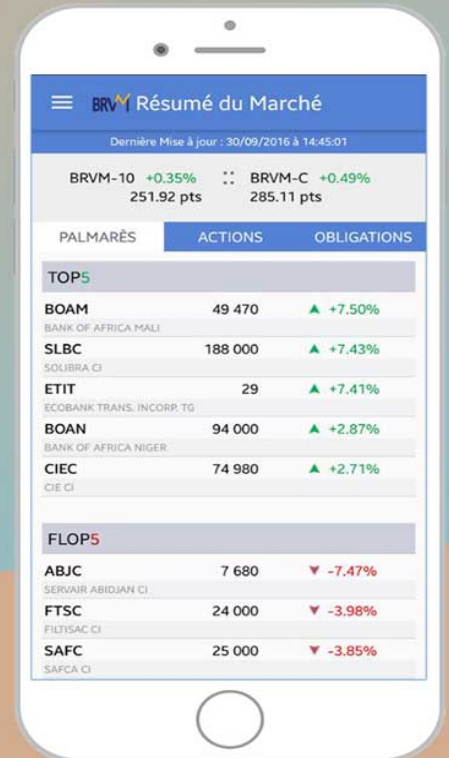

Disponible sur
 Google play

Disponible sur
 App Store



Nous suivre sur :

