

<b>BRVM 10</b>	<b>153,51</b>
<b>Variation Jour</b>	<b>0,59 %</b>
<b>Variation annuelle</b>	<b>17,29 %</b>



# BULLETIN OFFICIEL DE LA COTE

N° 252

vendredi 31 décembre 2021

Site : www.brvm.org

<b>BRVM Composite</b>	<b>202,28</b>
<b>Variation Jour</b>	<b>0,32 %</b>
<b>Variation annuelle</b>	<b>39,15 %</b>

Evolution des indices

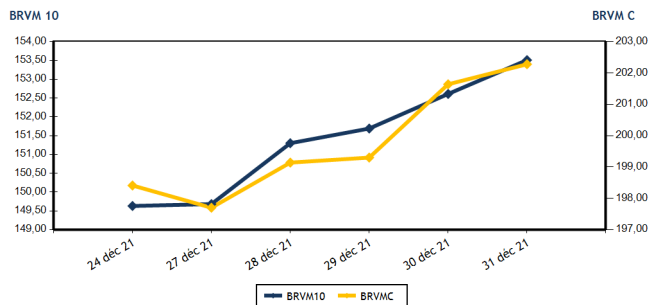

Volumes et valeurs transigés

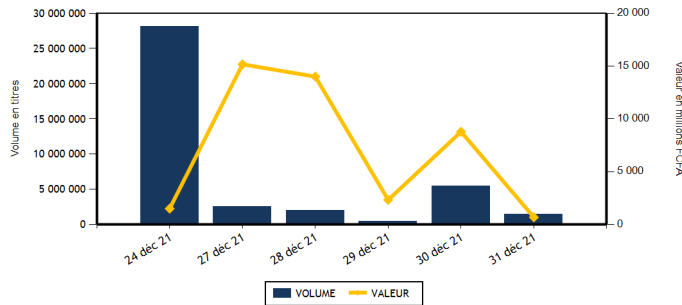

Actions	Niveau	Evol. Jour
Capitalisation boursière (FCFA)(Actions & Droits)	6 085 419 908 871	0,32 %
Volume échangé (Actions & Droits)	1 422 234	-69,52 %
Valeur transigée (FCFA) (Actions & Droits)	566 728 412	-29,51 %
Nombre de titres transigés	42	-4,55 %
Nombre de titres en hausse	16	-23,81 %
Nombre de titres en baisse	18	28,57 %
Nombre de titres inchangés	8	-11,11 %

Obligations	Niveau	Evol. Jour
Capitalisation boursière (FCFA)	7 247 043 086 097	0,35 %
Volume échangé	10 827	-98,62 %
Valeur transigée (FCFA)	110 186 025	-98,62 %
Nombre de titres transigés	16	6,67 %
Nombre de titres en hausse	13	160,00 %
Nombre de titres en baisse	0	-100,00 %
Nombre de titres inchangés	3	-62,50 %

**PLUS FORTES HAUSSES**

Titres	Cours	Evol. Jour	Evol. annuelle
SITAB CI (STBC)	6 180	7,48 %	1 066,04 %
ORAGROUP TOGO (ORGT)	4 190	7,44 %	0,96 %
BOLLORE (SDSC)	2 570	7,31 %	65,81 %
AIR LIQUIDE CI (SIVC)	895	7,19 %	383,78 %
FILTISAC CI (FTSC)	1 680	5,66 %	4,35 %

**PLUS FORTES BAISES**

Titres	Cours	Evol. Jour	Evol. annuelle
TOTAL SN (TTLS)	1 975	-7,28 %	9,72 %
CFAO MOTORS CI (CFAC)	1 190	-4,42 %	230,56 %
SOGB CI (SOGC)	5 000	-3,85 %	112,77 %
BANK OF AFRICA CI (BOAC)	5 855	-2,34 %	59,32 %
SOE CI (SDCC)	4 295	-2,05 %	43,65 %

**INDICES SECTORIELS**

Base = 100 au 14 juin 1999	Nombre de sociétés	Valeur	Evol. Jour	Evol. annuelle	Volume	Valeur	PER moyen
BRVM - INDUSTRIE	12	110,11	1,29 %	203,75 %	35 240	104 416 265	22,05
BRVM - SERVICES PUBLICS	4	448,85	-0,18 %	9,35 %	21 929	153 732 620	7,78
BRVM - FINANCES	15	77,13	0,69 %	28,57 %	1 343 004	248 846 122	14,30
BRVM - TRANSPORT	2	622,13	7,20 %	64,28 %	15 856	39 833 850	10,40
BRVM - AGRICULTURE	5	243,31	0,45 %	181,15 %	3 140	13 825 895	15,24
BRVM - DISTRIBUTION	7	407,43	-2,67 %	79,94 %	3 021	6 042 265	26,19
BRVM - AUTRES SECTEURS	1	900,73	3,55 %	160,71 %	44	31 395	4,23
BRVM - PETITES CAPITALISATIONS	-	-	-	-	-	-	-

Indicateurs	1er et 2è Comp.	BRVM PC
PER moyen du marché	13,70	
Taux de rendement moyen du marché	6,01	
Taux de rentabilité moyen du marché	7,33	
Nombre de sociétés cotées	46	
Nombre de lignes obligataires	94	
Volume moyen annuel par séance	816 444,00	
Valeur moyenne annuelle par séance	2 087 586 950,98	

Indicateurs	1er et 2è Comp.	BRVM PC
Ratio moyen de liquidité	36,75	
Ratio moyen de satisfaction	61,32	
Ratio moyen de tendance	166,88	
Ratio moyen de couverture	59,92	
Taux de rotation moyen du marché	0,13	
Prime de risque du marché	1,40	
Nombre de SGI participantes	26	

**Définitions**

Volume moyen annuel par séance = Valeur annuelle échangée / nombre de séances  
 Valeur moyenne annuelle par séance = Valeur annuelle échangée / nombre de séances  
 Ratio moyen de liquidité = Moyenne des ratios de liquidité (Titres échangés / Volume des ordres de vente)  
 Ratio moyen de satisfaction = Moyenne des ratios de satisfaction (Titres échangés / Volume des ordres d'achat)  
 Ratio moyen de tendance = Moyenne des ratios de tendance (Volume des ordres d'achat / Volume des ordres de vente)  
 Ratio moyen de couverture = Moyenne des ratios de couverture (Volume des ordres de vente / Volume des ordres d'achat)

Taux moyen de rotation = moyenne des taux de rotation des actions cotées (volume transigé / capi flottante)  
 PER moyen du marché = moyenne des PER des actions cotées ayant un PER positif  
 Taux de rendement moyen = moyenne des taux de rendement des actions cotées ayant distribué un dividende  
 Taux de rentabilité moyen = moyenne des taux de rentabilité des actions cotées  
 Prime de risque du marché = (1 / le PER moyen du marché) - le taux de référence actuel des emprunts d'Etat



**MARCHE DES ACTIONS**

Symbole	Titre	Cours Précédent	Cours du jour		Variation jour	Séance de cotation		Cours Référence	Variation de l'année précédente	Dernier dividende payé		Rdt. Net	PER
			Ouv.	Clôt.		Volume	Valeur			Montant net	Date		
<b>SECTEUR - INDUSTRIE</b>		<b>110,11</b>	<b>points</b>	<b>↑</b>	<b>1,29 %</b>								
CABC	SICABLE CI	1 010	1 080	1 015	0,50 %	2 300	2 351 730	1 015	0,50 %	133,00	2-août-21	13,10 %	5,15
FTSC	FILTISAC CI	1 590	1 590	1 680	5,66 %	11 738	19 360 825	1 680	4,35 %	235,00	30-juil.-21	13,99 %	6,67
NEIC	NEI-CEDA CI	625	625	625	0,00 %	150	93 750	625	171,74 %	9,00	28-juin-01		9,96
NTLC	NESTLE CI	4 665	4 665	4 605	-1,29 %	65	302 325	4 605	1 339,06 %	363,67	30-juil.-21	7,90 %	4,86
SEMC	CROWN SIEM CI	750	745	765	2,00 %	4 105	3 140 225	765	282,50 %	14,40	28-déc.-21	1,88 %	26,16
SIVC	AIR LIQUIDE CI	835	835	895	7,19 %	3 516	3 116 460	895	383,78 %	63,00	29-sept.-17		
SLBC	SOLIBRA CI	156 000	NC	NC	0,00 %			156 000	206,48 %	2 736,00	3-août-21	1,75 %	14,66
SMBC	SMB CI	6 905	6 900	6 900	-0,07 %	223	1 538 700	6 900	124,03 %	810,00	15-juil.-21	11,74 %	5,72
STBC	SITAB CI	5 750	5 880	6 180	7,48 %	12 135	72 430 155	6 180	1 066,04 %	436,12	2-juil.-21	7,06 %	12,99
TTRC	TRITURAF CI-Ste en Liquidation	490	SP	SP	0,00 %			490	0,00 %	1 440,00	19-juil.-02		
UNLC	UNILEVER CI	4 890	4 890	4 890	0,00 %	23	112 470	4 890	17,41 %	1 233,00	9-juil.-12		
UNXC	UNIWAX CI	2 000	1 985	2 000	0,00 %	985	1 969 625	2 000	100,00 %	18,00	16-juil.-21	0,90 %	112,23
<b>TOTAL</b>						<b>35 240</b>	<b>104 416 265</b>						<b>22,05</b>
<b>SECTEUR - SERVICES PUBLICS</b>		<b>448,85</b>	<b>points</b>	<b>↓</b>	<b>-0,18 %</b>								
CIEC	CIE CI	1 925	1 925	1 895	-1,56 %	11 210	21 289 515	1 895	26,33 %	167,14	14-juil.-21	8,82 %	6,56
ONTBF	ONATEL BF	3 950	3 945	3 945	-0,13 %	921	3 629 950	3 945	37,70 %	399,56	1-juin-21	10,13 %	8,64
SDCC	SODE CI	4 385	4 200	4 295	-2,05 %	827	3 539 615	4 295	43,65 %	337,50	27-juil.-21	7,86 %	8,97
SNTS	SONATEL SN	13 980	13 970	13 975	-0,04 %	8 971	125 273 540	13 975	3,52 %	1 225,00	17-mai-21	8,77 %	6,94
<b>TOTAL</b>						<b>21 929</b>	<b>153 732 620</b>						<b>7,78</b>
<b>SECTEUR - FINANCES</b>		<b>77,13</b>	<b>points</b>	<b>↑</b>	<b>0,69 %</b>								
BICC	BICI CI	7 500	7 400	7 400	-1,33 %	300	2 220 000	7 400	10,78 %	50,00	6-juil.-21	0,68 %	26,40
BOAB	BANK OF AFRICA BN	5 400	5 350	5 300	-1,85 %	133	709 300	5 300	43,44 %	436,00	20-mai-21	8,23 %	8,07
BOABF	BANK OF AFRICA BF	6 300	6 200	6 200	-1,59 %	150	930 000	6 200	65,33 %	370,00	3-mai-21	5,97 %	7,75
BOAC	BANK OF AFRICA CI	5 995	5 555	5 855	-2,34 %	1 375	8 041 425	5 855	59,32 %	315,00	12-mai-21	5,38 %	8,24
BOAM	BANK OF AFRICA ML	1 485	1 500	1 485	0,00 %	2 627	3 918 950	1 485	32,00 %	271,00	15-mai-19		43,42
BOAN	BANK OF AFRICA NG	5 150	5 100	5 100	-0,97 %	431	2 197 650	5 100	45,71 %	429,66	6-mai-21	8,42 %	8,93
BOAS	BANK OF AFRICA SENEGAL	2 345	2 300	2 350	0,21 %	2 648	6 205 955	2 350	57,19 %	161,01	1-juin-21	6,85 %	7,36
CBIBF	CORIS BANK INTERNATIONAL	10 405	10 495	10 500	0,91 %	6 100	64 032 500	10 500	29,63 %	406,00	6-juil.-21	3,87 %	9,78
ECOC	ECOBANK COTE D'IVOIRE	4 795	4 795	4 785	-0,21 %	3 413	16 333 420	4 785	22,85 %	294,30	6-mai-21	6,15 %	8,78
ETIT	ECOBANK TRANS. INCORP. TG	18	19	18	0,00 %	1 300 569	23 507 317	18	38,46 %	1,21	28-avr.-17		6,02
NSBC	NSIA BANQUE COTE D'IVOIRE	6 185	5 800	6 185	0,00 %	3 704	22 863 900	6 185	3,08 %	77,69	27-juil.-20	1,26 %	21,24
ORGT	ORAGROUP TOGO	3 900	3 900	4 190	7,44 %	10 061	40 609 800	4 190	0,96 %	59,52	17-juil.-20	1,42 %	30,81
SAFC	SAFCA CI	850	840	850	0,00 %	31	26 240	850	203,57 %	23,04	29-juil.-11		
SGBC	SOCIETE GENERALE COTE D'IVOIRE	10 600	10 525	10 595	-0,05 %	1 771	18 745 095	10 595	30,88 %	368,30	30-juin-21	3,48 %	6,81
SIBC	SOCIETE IVOIRIENNE DE BANQUE	3 900	3 800	3 985	2,18 %	9 691	38 504 570	3 985	47,59 %	360,00	23-juil.-21	9,03 %	6,58
<b>TOTAL</b>						<b>1 343 004</b>	<b>248 846 122</b>						<b>14,30</b>
<b>SECTEUR - TRANSPORT</b>		<b>622,13</b>	<b>points</b>	<b>↑</b>	<b>7,20 %</b>								
SDSC	BOLLORE	2 395	2 300	2 570	7,31 %	15 856	39 833 850	2 570	65,81 %	100,00	11-août-21	3,89 %	10,40
SVOC	MOVIS CI	2 395	SP	SP	0,00 %			2 395	0,00 %	270,00	5-juil.-99		

TOTAL

15 856

39 833 850

10,40

**MARCHE DES ACTIONS**

Symbole	Titre	Cours Précédent	Cours du jour		Variation jour	Séance de cotation		Cours Référence	Variation de l'année précédente	Dernier dividende payé		Rdt. Net	PER
			Ouv.	Clôt.		Volume	Valeur			Montant net	Date		
<b>SECTEUR - AGRICULTURE</b>		<b>243,31</b>	<b>points</b>		<b>↑</b>	<b>0,45 %</b>							
PALC	PALM CI	6 800	6 800	6 990	2,79 %	127	865 500	6 990	210,67 %	102,51	27-août-21	1,47 %	30,68
SCRC	SUCRIVOIRE	930	930	960	3,23 %	586	545 280	960	92,00 %	40,50	20-août-21	4,22 %	10,52
SICC	SICOR CI	5 110	5 490	5 120	0,20 %	33	180 430	5 120	316,26 %	1 919,00	25-sept.-00		3,10
SOGC	SOGB CI	5 200	5 090	5 000	-3,85 %	350	1 752 700	5 000	112,77 %	250,00	15-juil.-21	5,00 %	14,11
SPHC	SAPH CI	5 100	5 000	5 195	1,86 %	2 044	10 481 985	5 195	271,07 %	132,30	24-août-21	2,55 %	17,78
<b>TOTAL</b>						<b>3 140</b>	<b>13 825 895</b>						<b>15,24</b>
<b>SECTEUR - DISTRIBUTION</b>		<b>407,43</b>	<b>points</b>		<b>↓</b>	<b>-2,67 %</b>							
ABJC	SERVAIR ABIDJAN CI	1 785	1 755	1 750	-1,96 %	442	774 885	1 750	41,13 %	164,96	30-sept.-19		
BNBC	BERNABE CI	2 190	2 180	2 175	-0,68 %	273	594 775	2 175	262,50 %	45,00	19-juil.-19		22,87
CFAC	CFAO MOTORS CI	1 245	1 245	1 190	-4,42 %	71	87 990	1 190	230,56 %	22,15	15-juil.-21	1,86 %	57,11
PRSC	TRACTAFRIC MOTORS CI	4 200	NC	NC	0,00 %			4 200	91,34 %	162,90	2-sept.-21	3,88 %	23,08
SHEC	VIVO ENERGY CI	860	860	860	0,00 %	64	55 040	860	43,33 %	63,90	26-nov.-20	7,43 %	
TTLC	TOTAL CI	2 090	2 085	2 100	0,48 %	1 616	3 393 450	2 100	32,08 %	109,31	27-sept.-21	5,21 %	17,29
TTLS	TOTAL SN	2 130	2 135	1 975	-7,28 %	555	1 136 125	1 975	9,72 %	223,60	30-juil.-21	11,32 %	10,61
<b>TOTAL</b>						<b>3 021</b>	<b>6 042 265</b>						<b>26,19</b>
<b>AUTRES SECTEURS</b>		<b>900,73</b>	<b>points</b>		<b>↑</b>	<b>3,55 %</b>							
STAC	SETAO CI	705	730	730	3,55 %	44	31 395	730	160,71 %	66,15	16-juil.-21	9,06 %	4,23
<b>TOTAL</b>						<b>44</b>	<b>31 395</b>						<b>4,23</b>
<b>TOTAL - Marché des actions</b>						<b>1 422 234</b>	<b>566 728 412</b>						

**MARCHE DES DROITS**

Symbole	Titre	Cours Précédent	Cours du jour		Variation jour	Séance de cotation		Cours Référence	Variation depuis l'origine	Parité	Periode de négociation	
			Ouv.	Clôt.		Volume	Valeur				Début	fin
<b>TOTAL</b>												
<b>TOTAL - Marché des droits</b>												

**TROISIEME COMPARTIMENT - BRVM PETITES CAPITALISATIONS**

Symbole	Titre	Cours Précédent	Cours du jour		Variation jour	Séance de cotation		Cours Référence	Variation depuis l'origine
			Ouv.	Clôt.		Volume	Valeur		
<b>TOTAL</b>									
<b>TOTAL - 3ème Compartiment - BRVM PC</b>									

**Légende:**  
 (d) Ex-dividende (d) Variation par rapport au cours de référence  
 Cours du jour: Ouv.: Ouverture Clôt.: Clôture Moy.: Moyen  
 Mentions : NC: Non Coté Ex-c: Ex-coupon Ex-d: Ex-droit SP: Suspendu Val-T: Valeur Théorique  
 PER = Cours / BNPA selon les données disponibles Rdt. Net: Rendement net (DNPA / Cours)  
 Comp.: 1 - Premier Compartiment 2 - Second Compartiment 3 - Compartiment de croissance  
 Ratio de liquidité = Titres échangés / Volume des ordres de vente  
 : Progression de l'indice sectoriel : Stabilité de l'indice sectoriel : Recul de l'indice sectorie

**MARCHE DES OBLIGATIONS**

Symbole	Titre	Valeur nominale	Cours Précédent	Cours du jour	Cours Référence	Séance de cotation		Coupon couru	Coupon d'intérêt		Type Amort	
						Volume	Valeur		Période	Montant net	Eché.	
<b>OBLIGATIONS D'ETAT</b>												
EOM.01	ETAT DU MALI 6.20% 2016-2023	3 332	3 565	NC	3 565.24			125,65	A	206,58	23-mai-22	ACD
EOM.02	Etat du Mali 6.50% 2017-2024	6 000	6 000	NC	6 000			272,47	A	390,00	20-avr.-22	AC
EOM.03	ETAT DU MALI 6,50 % 2018-2025	8 000	8 000	NC	8 000			154,93	A	650,00	5-oct.-22	AC
EOM.04	ETAT DU MALI 6,50% 2019-2027	10 000	10 000	NC	10 000			306,30	A	650,00	12-juil.-22	AC
EOM.05	ETAT DU MALI 6,50% 2020-2028	10 000	10 500	NC	10 500			496,85	A	650,00	27-mars-22	ACD
EOM.06	ETAT DU MALI 6,50% 2020-2027	10 000	10 500	10 600	10 600	100	1 060 000	55,21	A	650,00	30-nov.-22	AC
EOM.07	ETAT DU MALI 6.50% 2021-2031	10 000	10 500	10 600	10 600	100	1 060 000	461,23	A	650,00	16-avr.-22	AC
EOS.05	ETAT SENEGAL 6.50% 2013-2023	10 000	10 000	10 500	10 500	5	52 500	273,78	S	325,00	29-janv.-22	ACD
EOS.07	ETAT SENEGAL 6.30% 2015-2025	10 000	10 500	NC	10 500			62,14	S	312,41	25-mai-22	ACD
TPBF.010	TPBF 6,50% 2020 - 2028	10 000	10 000	10 300	10 300	20	206 000	183,15	S	325,00	20-mars-22	ACD
TPBF.011	TPBF 6,50 % 2020-2028	10 000	10 000	NC	10 000			309,10	S	325,00	9-janv.-22	ACD
TPBF.012	TPBF 6.50% 2021-2031	10 000	10 600	NC	10 600			174,17	S	325,00	25-mars-22	ACD
TPBF.013	TPBF 6,50 % 2021 - 2031	10 000	10 500	NC	10 500			314,40	S	325,00	6-janv.-22	ACD
TPBF.04	TPBF 6.50% 2017-2027	10 000	10 000	NC	10 000			272,46	S	327,67	31-janv.-22	ACD
TPBF.05	TPBF 6,50% 2017-2024	10 000	10 700	NC	10 700			3,57	S	325,00	29-juin-22	ACD
TPBF.06	TPBF 6.50% 2018-2025	10 000	10 000	10 500	10 500	100	1 050 000	42,35	S	324,11	22-juin-22	ACD
TPBF.07	TPBF 6,50% 2018- 2025	10 000	10 000	10 500	10 500	30	315 000	82,60	S	325,00	15-mai-22	AC
TPBF.08	TPBF 6,50% 2019-2027	10 000	10 000	NC	10 000			97,95	S	322,33	6-mai-22	ACD
TPBF.09	TPBF 6,50% 2019 - 2027	10 000	10 700	NC	10 700			150,00	S	325,00	8-avr.-22	ACD
TPBJ.03	TPBJ 6,50% 2020-2028	10 000	10 000	NC	10 000			227,95	A	650,00	25-août-22	AC
TPCI.016	TPCI 6.55% 2014-2022	10 000	10 000	NC	10 000			403,77	A	655,00	20-mai-22	ACD
TPCI.017	TPCI 3% 2014-2024	10 000	10 000	NC	10 000			9,89	S	150,00	19-juin-22	ACD
TPCI.019	TPCI 5.99% 2015-2025	10 000	10 000	NC	10 000			379,09	A	599,00	14-mai-22	ACD
TPCI.020	TPCI 5.85% 2015-2022	10 000	10 000	NC	10 000			139,82	S	292,50	5-avr.-22	ACD
TPCI.021	TPCI 6% 2016-2028	10 000	10 500	NC	10 500			438,90	A	600,00	8-avr.-22	ACD
TPCI.022	TPCI 5.90% 2016 - 2026	10 000	10 000	NC	10 000			321,67	A	590,00	15-juin-22	ACD
TPCI.023	TPCI 5.90% 2016-2026	10 000	10 215	NC	10 215			71,12	A	590,00	17-nov.-22	ACD
TPCI.024	TPCI 6.25% 2017-2029	10 000	10 500	NC	10 500			157,97	S	312,50	31-mars-22	ACD
TPCI.025	TPCI 5,95% 2017-2024 A	10 000	10 000	10 000	10 000	9	90 000	111,15	S	297,50	24-avr.-22	ACD
TPCI.026	TPCI 5,95% 2017-2024 B	10 000	10 050	NC	10 050			83,83	S	297,50	10-mai-22	ACD
TPCI.027	TPCI 6% 2017-2025	10 000	10 250	NC	10 250			3,30	S	300,00	29-juin-22	ACD
TPCI.028	TPCI 6% 2018 - 2026	10 000	10 500	NC	10 500			248,22	A	600,00	2-août-22	ACD
TPCI.029	TPCI 6% 2018-2026	10 000	10 000	NC	10 000			120,00	A	600,00	19-oct.-22	ACD
TPCI.030	TPCI 5,95% 2018-2025	8 000	8 216	NC	8 216			23,47	S	237,35	13-juin-22	ACD
TPCI.031	TPCI 5,75% 2019 - 2026	10 000	10 230	NC	10 230			305,62	A	575,00	20-juin-22	ACD
TPCI.032	TPCI 2,23% 2019-2026	10 000		NC				355,58	A	669,00	20-juin-22	ACD
TPCI.033	TPCI 5.75% 2019-2026	10 000	10 500	NC	10 500			450,55	A	575,00	20-mars-22	ACD
TPCI.034	TPCI 6% 2019-2029	10 000	10 000	NC	10 000			470,14	A	600,00	20-mars-22	ACD
TPCI.035	TPCI 5,75% 2019 -2026	10 000	10 000	NC	10 000			272,53	A	575,00	11-juil.-22	ACD
TPCI.036	TPCI 5,75% 2019- 2026	10 000	10 180	NC	10 180			207,95	A	575,00	21-août-22	ACD
TPCI.037	TPCI 5,80% 2019-2026	10 000	10 265	NC	10 265			42,90	A	580,00	4-déc.-22	ACD
TPCI.038	TPCI 5,75% 2019-2026	10 000	10 300	NC	10 300			42,53	A	575,00	4-déc.-22	ACD
TPCI.039	TPCI 5,75% 2019 - 2026	10 000	10 700	NC	10 700			118,15	A	575,00	17-oct.-22	ACD
TPCI.040	TPCI 5,75% 2019-2026	10 000	10 100	NC	10 100			559,25	A	575,00	10-janv.-22	ACD
TPCI.041	TPCI 5,80% 2020-2027	10 000	10 700	NC	10 700			486,25	A	580,00	28-févr.-22	ACD
TPCI.042	TPCI 5,90% 2020-2030	10 000	10 500	NC	10 500			494,63	A	590,00	28-févr.-22	ACD
TPCI.043	TPCI 5,90% 2020 - 2030	10 000	10 500	NC	10 500			407,34	A	590,00	23-avr.-22	ACD
TPCI.044	TPCI 5,80% 2020 - 2027	10 000	10 075	NC	10 075			400,44	A	580,00	23-avr.-22	ACD
TPCI.045	TPCI 5,80% 2020 -2027	10 000	10 000	NC	10 000			314,63	A	580,00	16-juin-22	ACD
TPCI.046	TPCI 5,90% 2020 - 2030	10 000	10 500	NC	10 500			320,05	A	590,00	16-juin-22	ACD
TPCI.047	TPCI 5,80% 2020 - 2027	10 000	10 250	NC	10 250			314,63	A	580,00	16-juin-22	ACD
TPCI.048	TPCI 5,80% 2020- 2027	10 000	10 000	NC	10 000			246,30	A	580,00	29-juil.-22	ACD
TPCI.049	TPCI 5,90% 2020- 2030	10 000	10 085	NC	10 085			250,55	A	590,00	29-juil.-22	ACD
TPCI.050	TPCI 5,90% 2020-2030	10 000	10 000	NC	10 000			202,05	A	590,00	28-août-22	ACD
TPCI.051	TPCI 5,80% 2020-2027	10 000	10 150	NC	10 150			143,01	A	580,00	2-oct.-22	ACD
TPCI.052	TPCI 5,90 % 2020-2030	10 000	10 250	10 500	10 500	500	5 250 000	145,48	A	590,00	2-oct.-22	ACD
TPCI.053	TPCI 5,80% 2020-2027	10 000	10 600	NC	10 600			101,70	A	580,00	28-oct.-22	ACD
TPCI.054	TPCI 5,90% 2020-2030	10 000	10 300	NC	10 300			103,45	A	590,00	28-oct.-22	ACD
TPCI.055	TPCI 5,80% 2020 -2027	10 000	10 500	NC	10 500			11,12	A	580,00	24-déc.-22	ACD
TPCI.056	TPCI 5,90% 2020- 2030	10 000	10 700	10 700	10 700	100	1 070 000	11,32	A	590,00	24-déc.-22	ACD

vendredi 31 décembre 2021

TPCI.O57	TPCI 5,80% 2020-2027	10 000	10 000	NC	10 000			645,15	A	580,00	20-nov.-21	ACD
TPCI.O58	TPCI 5,80% 2021-2028	10 000	10 050	10 500	10 500	5	52 500	471,95	A	580,00	9-mars-22	ACD
TPCI.O59	TPCI 5,90% 2021-2031	10 000	10 500	NC	10 500			480,08	A	590,00	9-mars-22	ACD
TPCI.O60	TPCI 5,80% 2021-2028	10 000	10 000	NC	10 000			368,66	A	580,00	13-mai-22	ACD
TPCI.O61	TPCI 5,90% 2021-2031	10 000	10 050	NC	10 050			375,01	A	590,00	13-mai-22	ACD
TPCI.O62	TPCI 5,80 % 2021 -2028	10 000	10 400	NC	10 400			292,38	A	580,00	30-juin-22	ACD
TPCI.O63	TPCI 5,90% 2021 -2031	10 000	10 000	NC	10 000			238,72	A	590,00	30-juin-22	ACD
TPCI.O64	TPCI 5,80 % 2021 - 2028	10 000	10 240	NC	10 240			217,70	A	580,00	16-août-22	ACD
TPCI.O65	TPCI 5,90% 2021-2031	10 000	10 500	NC	10 500			148,71	A	590,00	30-sept.-22	ACD
TPCI.O66	TPCI 5,90% 2021-2031	10 000	10 000	NC	10 000			90,52	A	590,00	5-nov.-22	ACD
TPNE.O1	TRESOR PUBLIC DU NIGER 6,50% 2019-2026	10 000	10 700	NC	10 700			495,07	A	650,00	28-mars-22	ACD
TPNE.O2	TRESOR PUBLIC DU NIGER 6,50% 2019 - 2026	10 000	10 500	10 600	10 600	4 480	45 700 600	270,68	A	650,00	1-août-22	ACD
TPNE.O3	TRESOR PUBLIC DU NIGER 6,5% 2020-2027	10 000	10 500	10 700	10 700	5	53 500	272,47	A	650,00	31-juil.-22	ACD
TPNE.O4	TRESOR PUBLIC DU NIGER 6,30% 2021-2031	10 000	10 500	NC	10 500			222,66	A	630,00	24-août-22	ACD
<b>TOTAL</b>						<b>5 454</b>	<b>55 960 100</b>					

**OBLIGATIONS REGIONALES**

BIDC.O4	BIDC-EBID 6.10% 2017-2027	7 500	7 875	8 025	8 025	5	40 125	248,18	A	457,50	16-juin-22	ACD
BIDC.O5	BIDC-EBID 6,40% 2019-2026	10 000	10 700	10 700	10 700	2 984	29 843 500	299,13	S	320,00	12-janv.-22	ACD
BIDC.O6	BIDC-EBID 6,50 % 2021-2028	10 000	10 500	NC	10 500			76,58	S	322,33	18-mai-22	ACD
CRRH.O1	CRRH-UEMOA 6.10% 2012-2022	10 000	9 925	NC	9 925			232,07	S	305,00	13-févr.-22	AC
CRRH.O2	CRRH-UEMOA 6.10% 2012-2024	10 000	10 000	NC	10 000			139,55	S	305,00	17-juil.-22	AC
CRRH.O3	CRRH-UEMOA 6% 2013-2023	10 000	10 000	NC	10 000			108,79	S	300,00	26-avr.-22	AC
CRRH.O4	CRRH-UEMOA 6% 2014-2024	10 000	9 975	NC	9 975			1,65	S	300,00	30-juin-22	AC
CRRH.O5	CRRH-UEMOA 5.85% 2015-2025	10 000	10 100	NC	10 100			283,79	S	290,10	4-janv.-22	AC
CRRH.O6	CRRH-UEMOA 5.85% 2016-2026	10 000	10 230	NC	10 230			287,73	S	292,50	3-janv.-22	ACD
CRRH.O7	CRRH-UEMOA 5.95% 2017-2029	6 667	6 667	NC	6 667			48,21	S	198,33	17-mai-22	AC
CRRH.O8	CRRH-UEMOA 5.95% 2018-2030	7 500	7 482	NC	7 482			12,26	S	223,13	21-juin-22	AC
CRRH.O9	CRRH-UEMOA 6.05% 2018-2033	8 000	8 000	NC	8 000			13,30	S	242,00	21-juin-22	AC
<b>TOTAL</b>						<b>2 989</b>	<b>29 883 625</b>					

**OBLIGATIONS PRIVEES**

BHSN.O1	DIASPORA BONDS BHS 6,25% 2019-	10 000	10 200	10 700	10 700	2 364	24 138 800	293,09	S	309,93	10-janv.-22	ACD
FNSBC.O1	FCTC NSIA BANQUE 7 % 2020-2025	7 222	7 222	NC	7 222.22			20,64	T	123,86	16-mars-22	ACD
PADS.O3	PAD 6,60% 2020-2027	10 000	10 050	NC	10 050			132,36	S	330,00	19-avr.-22	ACD
SNLC.O1	SENELEC 6,50% 2018-2025	7 000	7 490	NC	7 490			119,41	S	227,50	27-mars-22	AC
SNTS.O2	SONATEL 6,50% 2020-2027	10 000	10 600	10 700	10 700	20	203 500	281,32	S	308,11	16-janv.-22	ACD
<b>TOTAL</b>						<b>2 384</b>	<b>24 342 300</b>					

**SUKUK ET TITRES ASSIMILES**

SUKCI.S2	SUKUK CI 5.75% 2016-2023	10 000	10 500	NC	10 500			183,68	S	289,10	7-mars-22	ACD
SUKSN.S2	SUKUK SN 6% 2016-2026	10 000	10 500	NC	10 500			263,33	S	306,67	26-janv.-22	ACD
SUKTG.S1	SUKUK TG 6.5% 2016-2026	10 000	10 500	NC	10 500			279,39	S	377,99	17-févr.-22	ACD
<b>TOTAL</b>						<b>0</b>	<b>0</b>					

**TOTAL - Marché des obligations**

**10 827 110 186 025**

Légende :  
 (#) (\*) Ex-Coupon couru (#) Cours de référence amorti / Coupon couru Ex-c (#) Ex-marge de profits  
 Cours du jour: Ouv.: Ouverture Clôt.: Clôture Moy.: Moyen  
 Type Amort: Type d'Amortissement IF: In Fine AC: Amortissement Constant AD: Amortissement Dégressif ACD: Amortissement Constant Différé  
 Période: Périodicité de paiement des coupons A: Annuelle S: Semestrielle T: Trimestrielle  
 Eché.: Échéance de paiement des intérêts  
 Mentions: NC: Non Coté Ex-c: Ex-coupon ou Ex-droit SP: Suspendu

**INFORMATIONS****OPERATIONS EN COURS**

Emetteur	Opération
----------	-----------

**AVIS**

Entité	N°	Nature	Objet
--------	----	--------	-------

**COMMUNIQUES**

Emetteur	N°	Nature	Objet
SENELEC	20211231	Notation Financière	Notation financière - SENELEC

**QUANTITES RESIDUELLES**

**MARCHE DES ACTIONS**

Symbole	Titre	Quantité résiduelle à l'achat	Cours Achat / Vente			Quantité résiduelle à la vente	Cours de Référence
ABJC	SERVAIR ABIDJAN CI	7	1,690	/	1,785	872	1 750
BICC	BICI CI	5	6,940	/	7,400	156	7 400
BNBC	BERNABE CI	10	2,100	/	2,185	3 720	2 175
BOAB	BANK OF AFRICA BN	40	5,300	/	5,395	807	5 300
BOABF	BANK OF AFRICA BF	45	6,105	/	6,200	45	6 200
BOAC	BANK OF AFRICA CI	25	5,550	/	5,855	2 281	5 855
BOAM	BANK OF AFRICA ML	201	1,475	/	1,485	1 060	1 485
BOAN	BANK OF AFRICA NG	38	5,100	/	5,150	1 608	5 100
BOAS	BANK OF AFRICA SENEGAL	101	2,350	/	2,360	2 383	2 350
CABC	SICABLE CI	525	1,015	/	1,080	100	1 015
CBIBF	CORIS BANK INTERNATIONAL	10	9,700	/	10,500	1 578	10 500
CFAC	CFAO MOTORS CI			/	1,190	89	1 190
CIEC	CIE CI	3 000	1,860	/	1,895	4 385	1 895
ECOC	ECOBANK COTE D'IVOIRE	5	4,700	/	4,785	2 240	4 785
ETIT	ECOBANK TRANS. INCORP. TG	447 675	17	/	18	290 420	18
FTSC	FILTISAC CI	42	1,675	/	1,680	850	1 680
NEIC	NEI-CEDA CI	40	590	/	615	2 110	625
NSBC	NSIA BANQUE COTE D'IVOIRE	100	5,725	/	6,185	601	6 185
NTLC	NESTLE CI	114	4,605	/	4,665	900	4 605
ONTBF	ONATEL BF	251	3,850	/	3,945	1 625	3 945
ORGT	ORAGROUP TOGO	102	3,965	/	4,190	2 604	4 190
PALC	PALM CI	1 781	6,800	/	6,990	99	6 990
PRSC	TRACTAFRIC MOTORS CI			/	4,200	1 165	4 200
SAFC	SAFCA CI	20	795	/	830	94	850
SCRC	SUCRIVOIRE	5	960	/	965	231	960
SDCC	SODE CI	3	4,295	/	4,300	2 202	4 295
SDSC	BOLLORE	116	2,435	/	2,520	10 532	2 570
SEMC	CROWN SIEM CI	150	695	/	765	90	765
SGBC	SOCIETE GENERALE COTE D'IVOIRE	632	10,525	/	10,600	1	10 595
SHEC	VIVO ENERGY CI	765	855	/	860	49	860
SIBC	SOCIETE IVOIRIENNE DE BANQUE	25	3,810	/	3,985	111	3 985
SICC	SICOR CI	2	5,120	/			5 120
SIVC	AIR LIQUIDE CI			/	895	380	895
SLBC	SOLIBRA CI			/	154,900	10	156 000
SMBC	SMB CI	40	6,890	/	6,900	777	6 900
SNTS	SONATEL SN	13	13,975	/	13,980	326	13 975
SOGC	SOGB CI	51	4,915	/	5,000	21 904	5 000
SPHC	SAPH CI	8	5,195	/	5,200	3 319	5 195
STAC	SETAO CI	574	700	/	730	470	730
STBC	SITAB CI	104	6,000	/	6,180	34	6 180
SVOC	MOVIS CI			/			2 395
TTLC	TOTAL CI	100	2,020	/	2,100	760	2 100
TTLS	TOTAL SN	2 169	1,975	/	2,045	215	1 975
TTRC	TRITURAF CI-Ste en Liquidation			/			490
UNLC	UNILEVER CI	77	4,890	/			4 890
UNXC	UNIWAX CI	145	1,990	/	2,040	1 259	2 000



**QUANTITES RESIDUELLES**

**MARCHE DES DROITS**

Symbole	Titre	Quantité résiduelle à l'achat	Cours Achat / Vente	Quantité résiduelle à la vente	Cours de Référence
---------	-------	-------------------------------	---------------------	--------------------------------	--------------------

**TROISIEME COMPARTIMENT - BRVM PETITES CAPITALISATIONS**

Symbole	Titre	Quantité résiduelle à l'achat	Cours Achat / Vente	Quantité résiduelle à la vente	Cours de Référence
---------	-------	-------------------------------	---------------------	--------------------------------	--------------------

**QUANTITES RESIDUELLES**

**MARCHE DES OBLIGATIONS**

Symbole	Titre	Quantité résiduelle à l'achat	Cours Achat / Vente	Quantité résiduelle à la vente	Cours de Référence
BHSN.O1	DIASPORA BONDS BHS 6,25% 2019-	3 358	10,200 / 10,700	9	10 700
FNSBC.O1	FCTC NSIA BANQUE 7 % 2020-2025	50	7,222.22 /		7 222
PADS.O3	PAD 6,60% 2020-2027		/		10 050
SNLC.O1	SENELEC 6,50% 2018-2025		/		7 490
SNTS.O2	SONATEL 6,50% 2020-2027		/ 10,700	5	10 700
EOM.O1	ETAT DU MALI 6.20% 2016-2023		/		3 565
EOM.O2	Etat du Mali 6.50% 2017-2024		/		6 000
EOM.O3	ETAT DU MALI 6,50 % 2018-2025		/		8 000
EOM.O4	ETAT DU MALI 6,50% 2019-2027		/		10 000
EOM.O5	ETAT DU MALI 6,50% 2020-2028		/		10 500
EOM.O6	ETAT DU MALI 6,50% 2020-2027		/ 10,600	55	10 600
TPNE.O3	TRESOR PUBLIC DU NIGER 6,5% 2020-2027		/ 10,700	5	10 700
TPNE.O4	TRESOR PUBLIC DU NIGER 6,30% 2021-2031		/		10 500
TPCI.O63	TPCI 5,90% 2021 -2031		/		10 000
TPCI.O64	TPCI 5,80 % 2021 - 2028		/		10 240
TPCI.O65	TPCI 5,90% 2021-2031		/		10 500
TPCI.O66	TPCI 5,90% 2021-2031		/		10 000
TPNE.O1	TRESOR PUBLIC DU NIGER 6,50% 2019-2026		/		10 700
TPNE.O2	TRESOR PUBLIC DU NIGER 6,50% 2019 - 2026		/ 10,600	3 499	10 600
TPCI.O57	TPCI 5,80% 2020-2027		/		10 000
TPCI.O58	TPCI 5,80% 2021-2028		/		10 500
TPCI.O59	TPCI 5,90% 2021-2031		/		10 500
TPCI.O60	TPCI 5,80% 2021-2028		/		10 000
TPCI.O61	TPCI 5,90% 2021-2031		/		10 050
TPCI.O62	TPCI 5,80 % 2021 -2028		/		10 400
TPCI.O51	TPCI 5,80% 2020-2027		/		10 150
TPCI.O52	TPCI 5,90 % 2020-2030		/ 10,500	500	10 500
TPCI.O53	TPCI 5,80% 2020-2027		/		10 600
TPCI.O54	TPCI 5,90% 2020-2030		/		10 300
TPCI.O55	TPCI 5,80% 2020 -2027		/		10 500
TPCI.O56	TPCI 5,90% 2020- 2030		/ 10,700	4 800	10 700
TPCI.O45	TPCI 5,80% 2020 -2027		/ 10,000	20	10 000
TPCI.O46	TPCI 5,90% 2020 - 2030		/		10 500
TPCI.O47	TPCI 5,80% 2020 - 2027		/		10 250
TPCI.O48	TPCI 5,80% 2020- 2027		/		10 000
TPCI.O49	TPCI 5,90% 2020- 2030		/		10 085
TPCI.O50	TPCI 5,90% 2020-2030		/		10 000
TPCI.O39	TPCI 5,75% 2019 - 2026		/		10 700
TPCI.O40	TPCI 5,75% 2019-2026		/		10 100
TPCI.O41	TPCI 5,80% 2020-2027		/		10 700
TPCI.O42	TPCI 5,90% 2020-2030		/		10 500
TPCI.O43	TPCI 5,90% 2020 - 2030		/		10 500
TPCI.O44	TPCI 5,80% 2020 - 2027		/		10 075
TPCI.O33	TPCI 5,75% 2019-2026		/		10 500
TPCI.O34	TPCI 6% 2019-2029		/		10 000
TPCI.O35	TPCI 5,75% 2019 -2026		/		10 000
TPCI.O36	TPCI 5,75% 2019- 2026		/		10 180
TPCI.O37	TPCI 5,80% 2019-2026		/		10 265
TPCI.O38	TPCI 5,75% 2019-2026		/		10 300

vendredi 31 décembre 2021

TPCI.O27	TPCI 6% 2017-2025			/			10 250
TPCI.O28	TPCI 6% 2018 - 2026	20	10,500	/			10 500
TPCI.O29	TPCI 6% 2018-2026	33	10,000	/			10 000
TPCI.O30	TPCI 5,95% 2018-2025			/			8 216
TPCI.O31	TPCI 5,75% 2019 - 2026			/			10 230
TPCI.O32	TPCI 2,23% 2019-2026			/			10 000
TPCI.O21	TPCI 6% 2016-2028			/			10 500
TPCI.O22	TPCI 5.90% 2016 - 2026			/			10 000
TPCI.O23	TPCI 5.90% 2016-2026			/			10 215
TPCI.O24	TPCI 6.25% 2017-2029			/			10 500
TPCI.O25	TPCI 5,95% 2017-2024 A			/			10 000
TPCI.O26	TPCI 5,95% 2017-2024 B			/			10 050
TPBF.O9	TPBF 6,50% 2019 - 2027			/			10 700
TPBJ.O3	TPBJ 6,50% 2020-2028			/			10 000
TPCI.O16	TPCI 6.55% 2014-2022			/	10,500	13	10 000
TPCI.O17	TPCI 3% 2014-2024			/			10 000
TPCI.O19	TPCI 5.99% 2015-2025			/			10 000
TPCI.O20	TPCI 5.85% 2015-2022			/			10 000
TPBF.O13	TPBF 6,50 % 2021 - 2031			/			10 500
TPBF.O4	TPBF 6.50% 2017-2027			/			10 000
TPBF.O5	TPBF 6,50% 2017-2024			/			10 700
TPBF.O6	TPBF 6.50% 2018-2025			/			10 500
TPBF.O7	TPBF 6,50% 2018- 2025			/	10,500	20	10 500
TPBF.O8	TPBF 6,50% 2019-2027			/			10 000
EOM.O7	ETAT DU MALI 6.50% 2021-2031			/	10,600	4 900	10 600
EOS.O5	ETAT SENEGAL 6.50% 2013-2023			/	10,500	5	10 500
EOS.O7	ETAT SENEGAL 6.30% 2015-2025			/			10 500
TPBF.O10	TPBF 6,50% 2020 - 2028			/			10 300
TPBF.O11	TPBF 6,50 % 2020-2028			/	10,000	1	10 000
TPBF.O12	TPBF 6.50% 2021-2031			/			10 600
BIDC.O4	BIDC-EBID 6.10% 2017-2027			/	8,025	2	8 025
BIDC.O5	BIDC-EBID 6,40% 2019-2026	2 000	10,000	/	10,700	4 000	10 700
BIDC.O6	BIDC-EBID 6,50 % 2021-2028			/			10 500
CRRH.O1	CRRH-UEMOA 6.10% 2012-2022			/			9 925
CRRH.O2	CRRH-UEMOA 6.10% 2012-2024			/			10 000
CRRH.O3	CRRH-UEMOA 6% 2013-2023			/			10 000
CRRH.O4	CRRH-UEMOA 6% 2014-2024			/			9 975
CRRH.O5	CRRH-UEMOA 5.85% 2015-2025			/			10 100
CRRH.O6	CRRH-UEMOA 5.85% 2016-2026			/			10 230
CRRH.O7	CRRH-UEMOA 5.95% 2017-2029			/			6 667
CRRH.O8	CRRH-UEMOA 5.95% 2018-2030			/			7 482
CRRH.O9	CRRH-UEMOA 6.05% 2018-2033			/			8 000

## SUKUK ET TITRES ASSIMILES

Symbole	Titre	Quantité résiduelle à l'achat	Cours Achat / Vente	Quantité résiduelle à la vente	Cours de Référence
SUKCI.S2	SUKUK CI 5.75% 2016-2023		/		10 500
SUKSN.S2	SUKUK SN 6% 2016-2026		/		10 500
SUKTG.S1	SUKUK TG 6.5% 2016-2026		/		10 500

**CALENDRIER DES ASSEMBLEES GENERALES**

**ANNEE : 2021**

Société	Nature	Date	Heure	Lieu
MOVIS CI	Ordinaire	16/12/2021	10:00:00	Siège social de MOVIS CI (Vridi, en Zone Industrielle, dans la Rue des Conteneurs)
SICOR	Ordinaire	09/12/2021	10:00:00	PALM CLUB, Abidjan, Cocody
UNILEVER CI	Ordinaire	02/12/2021	14:00:00	VISIOCONFERENCE
ORAGROUP	Ordinaire	22/11/2021	10:00:00	Siège social de ORAGROUP
CROWN SIEM CI	Mixte	21/10/2021	09:00:00	Maison de l'Entreprise, au Plateau, à l'Angle du Boulevard de la République et de l'Avenue Lamblin
NSBC	Ordinaire	06/08/2021	10:00:00	Maison du Patronat Ivoirien (CGECI) sise à Abidjan Plateau, Avenue Lamblin
TOTAL SENEGAL S.A.	Mixte	30/06/2021	17:00:00	Lamantin Beach Hôtel et par VISIOCONFERENCE
BERNABE CI	Ordinaire	28/06/2021	10:00:00	Salle de conférence du Radisson Blu Hôtel situé près de l'Aéroport d'Abidjan
UNIWAX CI	Ordinaire	25/06/2021	09:00:00	Espace Latrille Events, sis à Abidjan Commune de Cocody, aux Deux-Plateaux (Carrefour Duncan)
TRACTAFRIC CI	Ordinaire	24/06/2021	10:00:00	Hôtel AZALAI sis Marcory, Bd VGE, en face de Cap Sud, à côté de la banque BGF I
FILTISAC CI	Ordinaire	24/06/2021	11:00:00	Espace Latrille Events, sis à Abidjan Commune de Cocody, aux Deux-Plateaux Boulevard Latrille
BOLLORE TRANSPORT & LOGISTICS	Ordinaire	24/06/2021	10:00:00	Salle Lough François du palais de la culture sis à Treichville
SAFCA CI	Ordinaire	23/06/2021	10:00:00	Siège de la société, sis à Abidjan, 1, Rue des Carrossiers, Zone 3 C (Face SOCOCE Treichville)
SODECI	Ordinaire	22/06/2021	08:30:00	Visioconférence
TOTAL	Mixte	21/06/2021	10:00:00	Espace Latrille Events, sis à Abidjan Commune de Cocody, aux Deux-Plateaux Boulevard Latrille
CIE CI	Ordinaire	21/06/2021	08:30:00	Visioconférence
PALM CI	Ordinaire	18/06/2021	09:30:00	Visioconférence
ORAGROUP	Mixte	18/06/2021	10:00:00	Hôtel 2 Février, Lomé TOGO
SUCRIVOIRE	Ordinaire	17/06/2021	09:30:00	Visioconférence
BICI CI	Ordinaire	17/06/2021	10:00:00	Auditorium de la Maison des Entreprises (CGECI) sise au Plateau
SOGB	Ordinaire	17/06/2021	11:00:00	Immeuble CRRAE - UEMOA sis à Abidjan Plateau
NEI-CEDA CI	Ordinaire	16/06/2021	10:00:00	Hôtel TIAMA, Abidjan-Plateau
CFAO MOTORS CI	Ordinaire	15/06/2021	09:00:00	Siège social sis à Abidjan Treichville, 117, Boulevard de Marseille
SETAO CI	Ordinaire	15/06/2021	10:00:00	Hôtel TIAMA (salon EBENE), Abidjan-Plateau
SAPH CI	Ordinaire	14/06/2021	09:30:00	Visioconférence
NESTLE CI	Ordinaire	04/06/2021	10:00:00	Visioconférence
AIR LIQUIDE CI	Ordinaire	04/06/2021	09:00:00	Salle de conférence de la CRRAE-UMOA, à Abidjan
SITAB	Ordinaire	03/06/2021	10:00:00	SALLE JEWELS de la CGECI (Plateau)
SMB	Ordinaire	01/06/2021	09:30:00	Angle du Boulevard de la République et de l'Avenue Lamblin
ECOBANK TG	Mixte	27/05/2021	10:30:00	Visioconférence
SOLIBRA	Mixte	21/05/2021	09:00:00	Espace CRISTAL 8, rue du Chevalier de Clieu Zone 4 C « Salle PLATINIUM » ABIDJAN
SGB CI	Mixte	19/05/2021	09:00:00	Espace Latrille Events, sis à Abidjan Commune de Cocody, aux Deux-Plateaux Boulevard Latrille
SIB	Ordinaire	17/05/2021	09:00:00	Maison de l'Entreprise (siège du Patronat Ivoirien), Abidjan-Plateau à l'Angle du Boulevard de la République
SONATEL	Ordinaire	28/04/2021	10:00:00	Visioconférence
ONATEL BF	Ordinaire	27/04/2021	14:00:00	Hôtel SOPATEL SILMANDE, OUAGADOUGOU-BURKINA FASO
UNILEVER CI	Mixte	19/04/2021	08:00:00	Visioconférence
BANK OF AFRICA ML	Mixte	16/04/2021	09:30:00	Siège de la banque
BANK OF AFRICA SN	Ordinaire	16/04/2021	09:30:00	Immeuble Elan II au 2ème Etage, Almadies, Zone 12, Route de Ngor à Dakar
BANK OF AFRICA CI	Ordinaire	15/04/2021	10:00:00	Salle Jewels du Patronat Ivoirien (CGECI) sis à Abidjan Plateau, immeuble MDE
ECOBANK CI	Mixte	08/04/2021	10:00:00	Hôtel Radisson Blu, sis à Abidjan Port Bouët, route de l'aéroport international Felix Houphouët Boigny

**vendredi 31 décembre 2021**

BANK OF AFRICA BN	Ordinaire	08/04/2021	10:00:00	Hôtel GOLDEN TULIP à Cotonou
CORIS BANK INTERNATIONAL	Mixte	08/04/2021	09:00:00	Hôtel SOPATEL Silmandé SA, à Ouagadougou
BANK OF AFRICA NG	Ordinaire	07/04/2021	10:00:00	Centre de Formation de la BOA NIGER (BOA-Siège)
BANK OF AFRICA BF	Mixte	01/04/2021	10:00:00	Salle WANGO de LAICO HOTEL OUAGA 2000
SICABLE	Ordinaire	30/03/2021	10:00:00	L'hôtel TIAMA, à ABIDJAN
BANK OF AFRICA SN	Ordinaire	26/03/2021	09:30:00	Immeuble Elan II au 2ème Etage, Almadies, Zone 12, Route de Ngor à Dakar

# BULLETIN OFFICIEL

**OPCVM: FONDS COMMUNS DE PLACEMENT ET SOCIÉTÉS D'INVESTISSEMENT A CAPITAL VARIABLE**



**vendredi 31 décembre 2021**

Sociétés de gestion	Dépositaire	OPCVM	Categorie	Origine	Valeur Liquidative				Variation				
					Précédente		Actuelle		Date	Origine	%	Précédent	%
					Valeur	Date	Valeur	Date					
<b>QUOTIDIENNES</b>													
AFRICABOURSE ASSET MANAGEMENT	AFRICABOURSE SA	FCP AAM CAPITAL SUR	OCT	5 000	7 664,17	29/12/2021	7 665,12	30/12/2021	10/10/2012	53,30%	0,01%		
		FCP AAM EPARGNE CROISSANCE	D	5 000	7 165,85	29/12/2021	7 200,19	30/12/2021	19/11/2012	44,00%	0,48%		
		FCP AAM OBLIGATIS	OMLT	5 000	8 111,35	29/12/2021	8 154,39	30/12/2021	12/09/2012	63,09%	0,53%		
AFRICAM SA	SBIF	FCP AAM EPARGNE ACTION	A	5 000	4 969,83	29/12/2021	4 981,48	30/12/2021	16/01/2017	-0,37%	0,23%		
		FCP EXPANSIO	D	5 000	9 085,68	24/12/2021	ND	ND	01/01/2013	-	-		
		FCP SECURITAS	OMLT	5 000	6 937,59	24/12/2021	ND	ND	01/01/2013	-	-		
AFRICAIN DE GESTION D'ACTIFS	SGI AGI	FCP VALORIS	A	5 000	7 940,46	24/12/2021	ND	ND	01/01/2013	-	-		
		FCP CAPITAL PLUS	D	1 000	1 210,96	13/12/2021	ND	ND	11/03/2019	-	-		
		FCP CONFORT PLUS	OMLT	1 000	1 167,55	13/12/2021	ND	ND	11/03/19	-	-		
ATLANTIC ASSET MANAGEMENT	ATLANTIQUE FINANCE	FCP ATLANTIQUE CROISSANCE	D	5 000	4 843,33	24/12/2021	ND	ND	30/05/2015	-	-		
		FCP ATLANTIQUE LIQUIDITE	OCT	5 000	5 632,07	24/12/2021	ND	ND	12/07/2019	-	-		
		FCP ATLANTIQUE ACTIONS	A	5 000	6 613,17	24/12/2021	ND	ND	25/10/2019	-	-		
		FCP ATLANTIQUE SERENITE	OMLT	5 000	5 723,10	24/12/2021	ND	ND	12/07/2019	-	-		
		FCP ATLANTIQUE HORIZON	D	5 000	6 367,45	24/12/2021	ND	ND	25/10/2019	-	-		
BNI GESTION	BNI FINANCES	FCP ATLANTIQUE SECURITE	OMLT	5 000	6 038,30	24/12/2021	ND	ND	30/05/2015	-	-		
		FCP CAPITAL CROISSANCE	D	10 000	ND	25/11/2021	ND	26/11/2021	ND	-	-		
		OBLIG SECURITE	OMLT	10 000	9 397,64	26/11/2021	ND	ND	06/06/2014	-	-		
BOA ASSET MANAGEMENT	BOA CAPITAL SECURITIES	FCP DYNAMIC SAVINGS	A	10 000	ND	25/11/2021	ND	26/11/2021	ND	-	-		
		FCP Emergence	D	5 000	7 086,21	27/12/2021	ND	ND	Feb.2010	-	-		
		FCP Tresor Monea	OCT	25 000 000	34 933 741,69	27/12/2021	ND	ND	Dec. 2013	-	-		
BRM ASSET MANAGEMENT	BRM	FCP "BRM DYNAMIQUE"	D	10 000	12 923,13	08/09/2014	ND	ND	12/03/2009	-	-		
		FCP "BRM OBLIGATAIRE"	D	10 000	12 057,50	17/10/2014	ND	ND	12/03/2009	-	-		
		FCP ACTIONS PHARMACIE	A	1 000	926,14	09/04/2021	ND	ND	25/07/14	-	-		
CGF GESTION	CGF BOURSE	FCP AL BARAKA	A	1 000	1 084,34	09/04/2021	ND	ND	01/03/17	-	-		
		FCP AL BARAKA 2	D	1 000	1 105,76	09/04/2021	ND	ND	25/01/18	-	-		
		FCP ASSUR SENEGAL	D	1000000	1 154 495,98	09/04/2021	ND	ND	06/07/14	-	-		
		FCP PLACEMENT AVANTAGE	D	1 000	1 476,48	09/04/2021	ND	ND	29/03/13	-	-		
		FCP PLACEMENT CROISSANCE	A	1 000	1 120,79	09/04/2021	ND	ND	29/03/13	-	-		
		FCP POSTEFINANCES HORIZON	D	1 000	1 619,09	09/04/2021	ND	ND	27/06/09	-	-		
		FCP PLACEMENT QUIETUDE	D	1 000	1 443,70	09/04/2021	ND	ND	29/03/13	-	-		
		FCP LIQUIDITE-OPTIMUM	OMLT	10000	11 329,34	09/04/2021	ND	ND	01/10/17	-	-		
		FCP BNDE VALEURS	A	1 000	1 114,55	09/04/2021	ND	ND	02/09/16	-	-		
		FCP CORIS ACTIONS	A	5 000	6 855,35	29/12/2021	6 950,32	30/12/2021	11/11/2014	39,01%	1,39%		
		FCP ASSURANCES	OCT	5 000	5 277,78	29/12/2021	5 278,06	30/12/2021	22/11/2019	5,56%	0,01%		
		FCP CORIS PERFORMANCE	D	5 000	7 202,91	29/12/2021	7 288,37	30/12/2021	11/11/2014	45,77%	1,19%		
		NSIA AM	UBA CI	NSIA FONDS DIVERSIFIE	D	5 000	5 417,67	28/12/2021	ND	ND	03/12/2018	-	-
AUIRORE OPPORTUNITES	A			5 000	5 628,23	28/12/2021	ND	ND	08/03/2019	-	-		
FCP-1 OPTI PLACEMENT	A			5 000	19 407,02	07/12/2021	ND	ND	01/02/2002	-	-		
OAM S.A	SGI TOGO	FCP-3 OPTI REVENU	OMLT	5 000	7 865,97	07/12/2021	ND	ND	01/02/2002	-	-		
		FCP-3 OPTI CAPITAL	D	5 000	18 356,74	07/12/2021	ND	ND	24/01/2002	-	-		
		FCP SOGEAVENIR	D	500	1 710,00	29/12/2021	ND	ND	01/10/2002	-	-		
SOGESPAR	SOGEBOURSE	FCP SOGEDEFI	D	4 888	4 026,00	29/12/2021	ND	ND	23/12/2014	-	-		
		FCP SOGEDYNAMIQUE	A	4 888	4 102,00	29/12/2021	ND	ND	23/12/2014	-	-		
		FCP SOGELIQUID	M	10 000 000	10 627 239,00	29/12/2021	ND	ND	16/06/2020	-	-		
		FCP SOGEPRIVILLEGE	A	4 888	4 051,00	29/12/2021	ND	ND	23/12/2014	-	-		
		FCP SOGECURITE	OMLT	4 888	5 159,00	29/12/2021	ND	ND	23/12/2014	-	-		
		FCP SOGEVALOR	D	1 000	3 424,00	29/12/2021	ND	ND	04/06/2002	-	-		
		FCP SOAGA EPARGNE ACTIVE	D	10 000	10 701,88	29/12/2021	10 790,44	30/12/2021	28/10/2016	7,90%	0,83%		
		SICAV Abdou DJOUF	D	10 000 000	14 900 431,51	29/12/2021	14 959 297,50	30/12/2021	01/12/2003	49,59%	0,40%		
		FCP SOAGA EPARGNE ACTIONS	A	5 000	8 511,72	29/12/2021	8 533,99	30/12/2021	11/03/2020	70,68%	0,26%		
		FCP SOAGA EPARGNE SERENITE	OMLT	5 000	13 522,95	29/12/2021	13 562,85	30/12/2021	28/10/2016	35,63%	0,30%		
SAPHIR ASSET MANAGEMENT	SGI BENIN	FCP SAPHIR DYNAMIQUE	D	1 000	5 599,11	29/12/2021	ND	ND	28/08/2017	-	-		
		FCP SAPHIR QUIETUDE	OMLT	5 000	6 214,30	29/12/2021	ND	ND	28/08/2017	-	-		
		FCP NYESIGUI	D	10 000	11 181,72	29/12/2021	11 241,26	30/12/2021	01/07/2018	12,41%	0,532%		
<b>HEBDOMADAIRES</b>													
BNI GESTION	BNI FINANCES	FCP INITIATIVES SOLIDARITE	D	5 000	4 138,95	30/09/2021	4 256,09	19/11/2021	22/05/2013	-14,88%	2,83%		
		FCPE SODEFOR	D	2 500	5 941,16	30/09/2021	6 001,41	19/11/2021	18/12/2009	140,06%	1,01%		
		FCP PAM ACTIONS	A	10 000	10 631,10	12/08/2021	10 765,75	19/08/2021	13/12/2017	7,66%	1,27%		
PhoenixAfrica Asset Management	Phoenix Capital Management	FCP PAM DIVERSIFIE EQUILIBRE	D	10 000	11 764,03	12/08/2021	11 844,04	19/08/2021	13/12/2017	18,44%	0,68%		
		FCP PAM DIVERSIFIE OBLIGATIONS	D	10 000	12 086,52	12/08/2021	12 097,52	19/08/2021	13/12/2017	20,98%	0,09%		
		FCP Global Investors	D	25 000	27 787,08	17/12/2021	28 213,11	24/12/2021	Dec. 2012	12,85%	1,53%		
BOA ASSET MANAGEMENT	BOA CAPITAL SECURITIES	FCP Boa Obligations	OMLT	10 000	11 831,93	17/12/2021	11 844,17	24/12/2021	Mars. 2017	18,44%	0,10%		
		FCP Boa Actions	D	10 000	10 710,45	17/12/2021	10 874,24	24/12/2021	Juil. 2017	8,74%	1,53%		
		FCP Boa Rendement	OMLT	25 000 000	31 968 659,17	17/12/2021	31 997 430,25	24/12/2021	Dec. 2017	27,99%	0,09%		
NSIA AM	UBA CI	EVLUTIS	D	5 000	3 112,49	12/03/2021	3 176,86	19/03/2021	16/12/2019	-36,46%	2,07%		
		FCP "SDE"	D	1 000	2 083,36	05/09/2014	ND	ND	14/03/2011	-	-		
		FCPCR SONALTE	D	1 000	5 760,21	18/03/2021	5 740,77	25/03/2021	19/02/2004	474,08%	-0,34%		
BRM ASSET MANAGEMENT	IMPAXIS	FCP FORCE PAD	D	1 000	1 575,50	24/03/2021	1 579,12	31/03/2021	16/02/2014	57,55%	0,23%		
		FCPE SINI GNESIGUI	D	1 000	1 377,21	23/03/2021	1 378,88	30/03/2021	25/02/2014	37,89%	0,12%		
		FCP EXPAT	OMLT	1 000	1 081,47	24/03/2021	1 082,16	31/03/2021	20/03/2019	8,22%	0,06%		
		FCP CAPITAL RETRAITE	D	1 000	1 081,42	23/03/2021	1 082,31	30/03/2021	20/03/2019	8,23%	0,08%		
		FCP RENTE PERPETUELLE	D	1 000	1 055,61	23/03/2021	1 056,31	30/03/2021	01/01/2019	5,63%	0,07%		
		FCP WALO	A	1 000	1 087,42	22/03/2021	1 091,92	29/03/2021	26/03/2019	9,19%	0,41%		
		FCP DJOLOF	OMLT	1 000	1 084,55	22/03/2021	1 091,37	29/03/2021	26/03/2019	9,14%	0,63%		
		FCP DIASPORA	D	1 000	1 091,95	22/03/2021	1 093,38	29/03/2021	19/03/2019	9,34%	0,13%		
		FCP IFC BOAD	OMLT	100 000	116 371,24	19/03/2021	116 613,22	26/03/2021	01/01/2018	16,61%	0,21%		
		FCPE DP WORLD DAKAR	D	1 000	1 161,53	22/03/2021	1 164,30	29/03/2021	04/10/2016	16,43%	0,24%		
EDC Asset Management	EDC Investment Corporati	FCP ECOBANK UEMOA DIVERSIFIE	D	5 000	7 059,00	06/10/2021	7 070,00	13/10/2021	19/09/2007	41,40%	0,16%		
		FCP ECOBANK UEMOA OBLIGATAIRE	OMLT	20 000 000	21 313 770,00	06/10/2021	21 342 876,00	13/10/2021	01/01/2018	57,65%	0,14%		
		FCP ECOBANK UEMOA RENDEMENT	OMLT	1 000 000	1 532 792,00	06/10/2021	1 535 463,00	13/10/2021	10/10/2007	53,55%	0,17%		
		FCP ECOBANK ACTIONS UEMOA	A	5 000	3 418,00	06/10/2021	3 417,00	13/10/2021	20/04/2016	-31,66%	-0,03%		
BRIDGE ASSET MANAGEMENT	BRIDGE SECURITIES	FCP BRIDGE CONFORT	OMLT	5 000	5 563,00	15/10/2021	5 564,00	22/10/2021	01/10/2019	11,28%	0,01%		
		FCP BRIDGE PROSPERITE	D	5 000	5 184,00	15/10/2021	5 195,00	22/10/2021	13/03/2018	3,90%	0,21%		
BRIDGE ASSET MANAGEMENT	BRIDGE SECURITIES	FCP BRIDGE INSTITUTIONNEL	D	25 000 000	26 463 013,00	15/10/2021	26 468 580,00	22/10/2021	02/11/2017	5,87%	0,02%		
SGO MALI FINANCES	SGI MALI SA	FCPE ORANGE MALI	D	10 000	27 048,57	22/12/2021	26 999,26	29/12/2021	03/09/2012	169,99%	-0,18%		
		FCP TOUNKARANKE	OMLT	100 000	109 292,45	22/12/2021	109 100,58	29/12/2021	01/07/2018	9,101%	-0,176%		
SGO MALI FINANCES	SGI AFRICAINE DE BOURSE	ATTIJIARI OBLIG	OMLT	10000	12704,69	10/01/2021	12707,72	17/12/2021	13/07/2012	27,08%	0,02%		
		ATTIJIARI LIQUIDITE	OCT	10000	12562,03	10/01/2021	12572,33	17/12/2021	30/08/2013	25,72%	0,08%		
		ATTIJIARI HORIZON	OMLT	10000	13257,39	10/01/2021	13263,16	17/12/2021	30/08/2013	32,63%	0,04%		
		ATTIJIARI ACTIONS	A	10000	11366,03	10/01/2021	11305,41	17/12/2021	21/05/2015	13,05%	-0,53%		
		ATTIJIARI DIVERSIFIE	D	10000	13157,42	10/01/2021	13080,43	17/12/2021	21/05/2015	30,80%	-0,59%		
		ATTIJIARI INVEST	OMLT	10000	13196,49	10/01/2021	13200,99	17/12/2021	21/01/2016	32,01%	0,03%		

# L'actualité de la BRVM sur nos plateformes digitales

## Infos BRVM

Pour recevoir les informations boursières par SMS, souscrivez :



Côte d'Ivoire : \*430#  
Bénin : \*430\*15#



Côte d'Ivoire : #139#  
Burkina Faso : \*310#



Côte d'Ivoire : \*431#  
Niger : \*512\*9#  
Togo : \*310#

## Site web

[www.brvm.org](http://www.brvm.org)

## Application Mobile

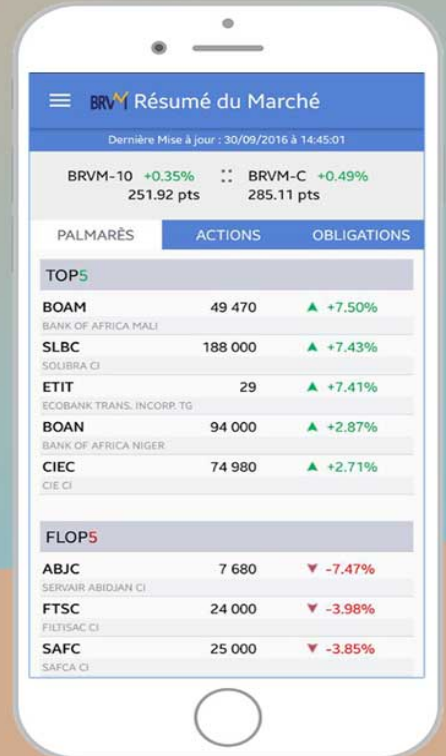

Disponible sur  
 Google play  
Disponible sur  
 App Store



Nous suivre sur :

