

BRVM 10	157,54
Variation Jour	↓ -0,47 %
Variation annuelle	↑ 2,63 %



BULLETIN OFFICIEL DE LA COTE

N° 10

vendredi 14 janvier 2022

Site : www.brvm.org

BRVM Composite	204,11
Variation Jour	↓ -0,10 %
Variation annuelle	↑ 0,90 %

Evolution des indices

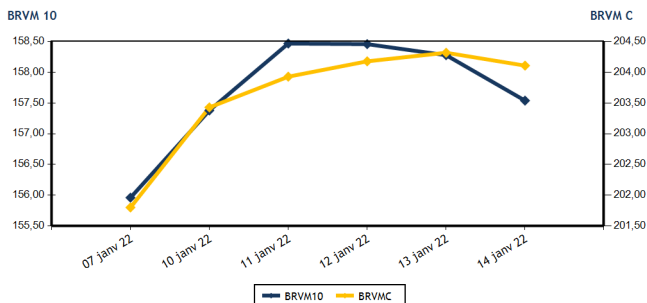

Volumes et valeurs transigés

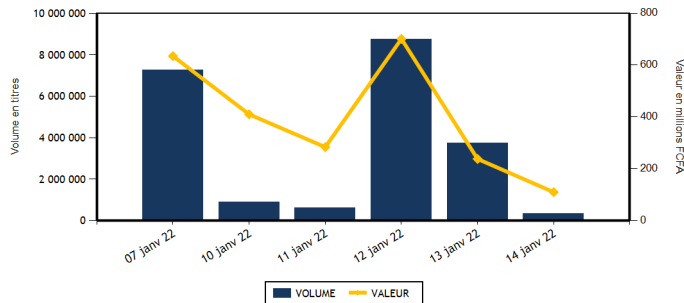

Actions	Niveau	Evol. Jour
Capitalisation boursière (FCFA)(Actions & Droits)	6 144 313 286 058	-0,10 %
Volume échangé (Actions & Droits)	331 359	-91,13 %
Valeur transigée (FCFA) (Actions & Droits)	100 068 124	-57,82 %
Nombre de titres transigés	39	0,00 %
Nombre de titres en hausse	12	9,09 %
Nombre de titres en baisse	12	-7,69 %
Nombre de titres inchangés	15	0,00 %

Obligations	Niveau	Evol. Jour
Capitalisation boursière (FCFA)	7 278 839 596 127	0,67 %
Volume échangé	1 095	995,00 %
Valeur transigée (FCFA)	9 942 467	894,25 %
Nombre de titres transigés	4	300,00 %
Nombre de titres en hausse	0	0,00 %
Nombre de titres en baisse	2	100,00 %
Nombre de titres inchangés	2	100,00 %

PLUS FORTES HAUSSES

Titres	Cours	Evol. Jour	Evol. annuelle
SERVAIR ABIDJAN CI (ABJC)	1 505	5,24 %	-14,00 %
VIVO ENERGY CI (SHEC)	870	4,82 %	1,16 %
NSIA BANQUE COTE D'IVOIRE (NSBC)	6 000	4,53 %	-2,99 %
BANK OF AFRICA ML (BOAM)	1 325	3,52 %	-10,77 %
SOCIETE IVOIRIENNE DE BANQUE (SIBC)	3 985	3,24 %	0,00 %

PLUS FORTES BAISES

Titres	Cours	Evol. Jour	Evol. annuelle
AIR LIQUIDE CI (SIVC)	830	-5,68 %	-7,26 %
SICABLE CI (CABC)	1 080	-5,68 %	6,40 %
BERNABE CI (BNBC)	2 020	-5,16 %	-7,13 %
ONATEL BF (ONTBF)	4 000	-4,53 %	1,39 %
ECOBANK TRANS. INCORP. TG (ETIT)	24	-4,00 %	33,33 %

INDICES SECTORIELS

Base = 100 au 14 juin 1999	Nombre de sociétés	Valeur	Evol. Jour	Evol. annuelle	Volume	Valeur	PER moyen
BRVM - INDUSTRIE	12	109,09	-0,24 %	-0,93 %	6 955	25 468 095	21,56
BRVM - SERVICES PUBLICS	4	450,84	-0,24 %	0,44 %	3 323	15 061 960	7,96
BRVM - FINANCES	15	79,03	-0,29 %	2,46 %	314 379	46 559 134	14,16
BRVM - TRANSPORT	2	568,43	-2,26 %	-8,63 %	936	2 138 370	9,49
BRVM - AGRICULTURE	5	241,81	-0,02 %	-0,62 %	908	3 819 475	15,14
BRVM - DISTRIBUTION	7	411,19	1,94 %	0,92 %	4 707	6 907 460	25,84
BRVM - AUTRES SECTEURS	1	931,58	0,00 %	3,42 %	151	113 630	4,37
BRVM - PETITES CAPITALISATIONS	-	-	-	-	-	-	-

Indicateurs	1er et 2è Comp.	BRVM PC
PER moyen du marché	13,61	
Taux de rendement moyen du marché	6,01	
Taux de rentabilité moyen du marché	6,74	
Nombre de sociétés cotées	46	
Nombre de lignes obligataires	95	
Volume moyen annuel par séance	2 865 725,00	
Valeur moyenne annuelle par séance	414 553 291,38	

Indicateurs	1er et 2è Comp.	BRVM PC
Ratio moyen de liquidité	5,53	
Ratio moyen de satisfaction	51,69	
Ratio moyen de tendance	935,39	
Ratio moyen de couverture	10,69	
Taux de rotation moyen du marché	0,03	
Prime de risque du marché	1,45	
Nombre de SGI participantes	27	

Définitions

Volume moyen annuel par séance = Valeur annuel échangé / nombre de séances
 Valeur moyenne annuelle par séance = Valeur annuelle échangée / nombre de séances
 Ratio moyen de liquidité = Moyenne des ratios de liquidité (Titres échangés / Volume des ordres de vente)
 Ratio moyen de satisfaction = Moyenne des ratios de satisfaction (Titres échangés / Volume des ordres d'achat)
 Ratio moyen de tendance = Moyenne des ratios de tendance (Volume des ordres d'achat / Volume des ordres de vente)
 Ratio moyen de couverture = Moyenne des ratios de couverture (Volume des ordres de vente / Volume des ordres d'achat)

Taux moyen de rotation = moyenne des taux de rotation des actions cotées (volume transigé / capi flottante)
 PER moyen du marché = moyenne des PER des actions cotées ayant un PER positif
 Taux de rendement moyen = moyenne des taux de rendement des actions cotées ayant distribué un dividende
 Taux de rentabilité moyen = moyenne des taux de rentabilité des actions cotées
 Prime de risque du marché = (1 / le PER moyen du marché) - le taux de référence actuel des emprunts d'Etat



BRVM - BOURSE REGIONALE DES VALEURS MOBILIERES
 BRVM - Société Anonyme au capital de 3.062.040.000 CFA - RC : CI - ABJ - 1997 - B - 208435 - CC : 9819725 - E
 Siège Social : Abidjan - CÔTE D'IVOIRE. Adresse : 18, Rue Joseph ANOMA (Rue des Banques) - Abidjan
 Tél : +225 20 32 66 85 / 86, Fax : +225 20 32 66 84, Mail : brvm@brvm.org, Site Web : www.brvm.org

MARCHE DES ACTIONS

Symbole	Titre	Cours Précédent	Cours du jour		Variation jour	Séance de cotation		Cours Référence	Variation de l'année précédente	Dernier dividende payé		Rdt. Net	PER
			Ouv.	Clôt.		Volume	Valeur			Montant net	Date		
SECTEUR - INDUSTRIE		109,09	points	↓	-0,24 %								
CABC	SICABLE CI	1 145	1 150	1 080	-5,68 %	751	840 775	1 080	6,40 %	133,00	2-août-21	12,31 %	5,48
FTSC	FILTISAC CI	1 700	1 700	1 700	0,00 %	791	1 344 700	1 700	1,19 %	235,00	30-juil.-21	13,82 %	6,75
NEIC	NEI-CEDA CI	570	570	560	-1,75 %	3 204	1 805 745	560	-10,40 %	9,00	28-juin-01		8,93
NTLC	NESTLE CI	4 800	4 800	4 800	0,00 %	551	2 644 800	4 800	4,23 %	363,67	30-juil.-21	7,58 %	5,07
SEMC	CROWN SIEM CI	650	650	650	0,00 %	204	132 600	650	-15,03 %	14,40	28-déc.-21	2,22 %	22,23
SIVC	AIR LIQUIDE CI	880	830	830	-5,68 %	612	527 945	830	-7,26 %	63,00	29-sept.-17		
SLBC	SOLIBRA CI	154 000	154 000	154 000	0,00 %	101	15 554 000	154 000	-1,28 %	2 736,00	3-août-21	1,78 %	14,47
SMBC	SMB CI	6 940	6 940	6 940	0,00 %	51	354 050	6 940	0,58 %	810,00	15-juil.-21	11,67 %	5,76
STBC	SITAB CI	5 995	5 995	5 995	0,00 %	214	1 282 930	5 995	-2,99 %	436,12	2-juil.-21	7,27 %	12,60
TTRC	TRITURAF CI-Ste en Liquidation	490	SP	SP	0,00 %			490	0,00 %	1 440,00	19-juil.-02		
UNLC	UNILEVER CI	4 890	4 890	4 800	-1,84 %	10	48 450	4 800	-1,84 %	1 233,00	9-juil.-12		
UNXC	UNIWAX CI	2 000	2 000	2 010	0,50 %	466	932 100	2 010	0,50 %	18,00	16-juil.-21	0,90 %	112,80
TOTAL						6 955	25 468 095						21,56
SECTEUR - SERVICES PUBLICS		450,84	points	↓	-0,24 %								
CIEC	CIE CI	1 935	1 950	1 950	0,78 %	909	1 778 190	1 950	2,90 %	167,14	14-juil.-21	8,57 %	6,75
ONTBF	ONATEL BF	4 190	4 000	4 000	-4,53 %	1 905	7 642 995	4 000	1,39 %	399,56	1-juin-21	9,99 %	8,76
SDCC	SODE CI	4 400	4 465	4 485	1,93 %	155	695 075	4 485	4,42 %	337,50	27-juil.-21	7,53 %	9,37
SNTS	SONATEL SN	13 900	13 980	13 970	0,50 %	354	4 945 700	13 970	-0,04 %	1 225,00	17-mai-21	8,77 %	6,94
TOTAL						3 323	15 061 960						7,96
SECTEUR - FINANCES		79,03	points	↓	-0,29 %								
BICC	BICI CI	6 000	NC	NC	0,00 %			6 000	-18,92 %	50,00	6-juil.-21	0,83 %	21,40
BOAB	BANK OF AFRICA BN	5 300	5 300	5 205	-1,79 %	783	4 079 695	5 205	-1,79 %	436,00	20-mai-21	8,38 %	7,93
BOABF	BANK OF AFRICA BF	6 500	6 205	6 500	0,00 %	40	248 790	6 500	4,84 %	370,00	3-mai-21	5,69 %	8,12
BOAC	BANK OF AFRICA CI	5 445	5 445	5 445	0,00 %	394	2 145 330	5 445	-7,00 %	315,00	12-mai-21	5,79 %	7,66
BOAM	BANK OF AFRICA ML	1 280	1 285	1 325	3,52 %	3 566	4 591 805	1 325	-10,77 %	271,00	15-mai-19		45,89
BOAN	BANK OF AFRICA NG	5 100	5 050	5 050	-0,98 %	282	1 425 650	5 050	-0,98 %	429,66	6-mai-21	8,51 %	8,85
BOAS	BANK OF AFRICA SENEGAL	2 300	2 300	2 300	0,00 %	240	552 000	2 300	-2,13 %	161,01	1-juin-21	7,00 %	7,20
CBIBF	CORIS BANK INTERNATIONAL	10 375	NC	NC	0,00 %			10 375	-1,19 %	406,00	6-juil.-21	3,91 %	9,66
ECOC	ECOBANK COTE D'IVOIRE	4 375	4 310	4 375	0,00 %	1 006	4 358 995	4 375	-8,57 %	294,30	6-mai-21	6,73 %	8,02
ETIT	ECOBANK TRANS. INCORP. TG	25	24	24	-4,00 %	303 791	7 290 984	24	33,33 %	1,21	28-avr.-17		8,03
NSBC	NSIA BANQUE COTE D'IVOIRE	5 740	5 560	6 000	4,53 %	1 383	7 864 080	6 000	-2,99 %	77,69	27-juil.-20	1,29 %	20,61
ORGT	ORAGROUP TOGO	4 250	3 935	4 245	-0,12 %	72	300 370	4 245	1,31 %	59,52	17-juil.-20	1,40 %	31,21
SAFC	SAFCA CI	840	NC	NC	0,00 %			840	-1,18 %	23,04	29-juil.-11		
SGBC	SOCIETE GENERALE COTE D'IVOIRE	11 000	10 900	11 000	0,00 %	389	4 241 445	11 000	3,82 %	368,30	30-juin-21	3,35 %	7,07
SIBC	SOCIETE IVOIRIENNE DE BANQUE	3 860	3 865	3 985	3,24 %	2 433	9 459 990	3 985	0,00 %	360,00	23-juil.-21	9,03 %	6,58
TOTAL						314 379	46 559 134						14,16
SECTEUR - TRANSPORT		568,43	points	↓	-2,26 %								
SDSC	BOLLORE	2 400	2 280	2 345	-2,29 %	936	2 138 370	2 345	-8,75 %	100,00	11-août-21	4,26 %	9,49
SVOC	MOVIS CI	2 395	SP	SP	0,00 %			2 395	0,00 %	270,00	5-juil.-99		

TOTAL

936

2 138 370

9,49

MARCHE DES ACTIONS

Symbole	Titre	Cours Précédent	Cours du jour		Variation jour	Séance de cotation		Cours Référence	Variation de l'année précédente	Dernier dividende payé		Rdt. Net	PER
			Ouv.	Clôt.		Volume	Valeur			Montant net	Date		
SECTEUR - AGRICULTURE		241,81	points		↓	-0,02 %							
PALC	PALM CI	6 990	NC	NC	0,00 %			6 990	0,00 %	102,51	27-août-21	1,47 %	30,68
SCRC	SUCRIVOIRE	950	945	945	-0,53 %	176	166 340	945	-1,56 %	40,50	20-août-21	4,29 %	10,36
SICC	SICOR CI	4 950	NC	NC	0,00 %			4 950	-3,32 %	1 919,00	25-sept.-00		3,00
SOGC	SOGB CI	5 025	4 950	5 025	0,00 %	642	3 195 635	5 025	0,50 %	250,00	15-juil.-21	4,98 %	14,18
SPHC	SAPH CI	5 100	4 950	5 100	0,00 %	90	457 500	5 100	-1,83 %	132,30	24-août-21	2,59 %	17,46
TOTAL						908	3 819 475						15,14
SECTEUR - DISTRIBUTION		411,19	points		↑	1,94 %							
ABJC	SERVAIR ABIDJAN CI	1 430	1 430	1 505	5,24 %	1 392	1 975 920	1 505	-14,00 %	164,96	30-sept.-19		
BNBC	BERNABE CI	2 130	2 130	2 020	-5,16 %	295	600 850	2 020	-7,13 %	45,00	19-juil.-19		21,24
CFAC	CFAO MOTORS CI	1 200	1 200	1 230	2,50 %	1 187	1 429 355	1 230	3,36 %	22,15	15-juil.-21	1,80 %	59,03
PRSC	TRACTAFRIC MOTORS CI	3 680	3 680	3 680	0,00 %	1	3 680	3 680	-12,38 %	162,90	2-sept.-21	4,43 %	20,22
SHEC	VIVO ENERGY CI	830	845	870	4,82 %	688	593 760	870	1,16 %	63,90	26-nov.-20	7,34 %	
TTLC	TOTAL CI	2 155	2 190	2 190	1,62 %	161	352 590	2 190	4,29 %	109,31	27-sept.-21	4,99 %	18,03
TTLS	TOTAL SN	1 985	1 985	1 990	0,25 %	983	1 951 305	1 990	0,76 %	223,60	30-juil.-21	11,24 %	10,69
TOTAL						4 707	6 907 460						25,84
AUTRES SECTEURS		931,58	points		→	0,00 %							
STAC	SETAO CI	755	755	755	0,00 %	151	113 630	755	3,42 %	66,15	16-juil.-21	8,76 %	4,37
TOTAL						151	113 630						4,37
TOTAL - Marché des actions						331 359	100 068 124						

MARCHE DES DROITS

Symbole	Titre	Cours Précédent	Cours du jour		Variation jour	Séance de cotation		Cours Référence	Variation depuis l'origine	Parité	Periode de négociation	
			Ouv.	Clôt.		Volume	Valeur				Début	fin
TOTAL												
TOTAL - Marché des droits												

TROISIEME COMPARTIMENT - BRVM PETITES CAPITALISATIONS

Symbole	Titre	Cours Précédent	Cours du jour		Variation jour	Séance de cotation		Cours Référence	Variation depuis l'origine
			Ouv.	Clôt.		Volume	Valeur		
TOTAL									
TOTAL - 3ème Compartiment - BRVM PC									

Légende:
 (d) Ex-dividende (d) Variation par rapport au cours de référence
 Cours du jour: Ouv.: Ouverture Clôt.: Clôture Moy.: Moyen
 Mentions : NC: Non Coté Ex-c: Ex-coupon Ex-d: Ex-droit SP: Suspendu Val-T: Valeur Théorique
 PER = Cours / BNPA selon les données disponibles Rdt. Net: Rendement net (DNPA / Cours)
 Comp.: 1 - Premier Compartiment 2 - Second Compartiment 3 - Compartiment de croissance
 Ratio de liquidité = Titres échangés / Volume des ordres de vente
 : Progression de l'indice sectoriel : Stabilité de l'indice sectoriel : Recul de l'indice sectorie

MARCHE DES OBLIGATIONS

Symbole	Titre	Valeur nominale	Cours Précédent	Cours du jour	Cours Référence	Séance de cotation Volume	Coupon couru Valeur	Coupon d'intérêt Période Montant net	Eché.	Type Amort
OBLIGATIONS D'ETAT										
EOM.01	ETAT DU MALI 6.20% 2016-2023	3 332	3 565	NC	3 565.24		133,57	A 206,58	23-mai-22	ACD
EOM.02	Etat du Mali 6.50% 2017-2024	6 000	6 000	NC	6 000		287,42	A 390,00	20-avr.-22	AC
EOM.03	ETAT DU MALI 6,50 % 2018-2025	8 000	8 000	NC	8 000		179,86	A 650,00	5-oct.-22	AC
EOM.04	ETAT DU MALI 6,50% 2019-2027	10 000	10 000	NC	10 000		331,23	A 650,00	12-juil.-22	AC
EOM.05	ETAT DU MALI 6,50% 2020-2028	10 000	10 000	NC	10 000		521,78	A 650,00	27-mars-22	ACD
EOM.06	ETAT DU MALI 6,50% 2020-2027	10 000	10 600	NC	10 600		80,14	A 650,00	30-nov.-22	AC
EOM.07	ETAT DU MALI 6.50% 2021-2031	10 000	10 600	NC	10 600		486,16	A 650,00	16-avr.-22	AC
EOS.05	ETAT SENEGAL 6.50% 2013-2023	10 000	10 500	NC	10 500		298,51	S 325,00	29-janv.-22	ACD
EOS.07	ETAT SENEGAL 6.30% 2015-2025	10 000	10 500	NC	10 500		86,30	S 312,41	25-mai-22	ACD
TPBF.O10	TPBF 6,50% 2020 - 2028	10 000	10 300	NC	10 300		208,29	S 325,00	20-mars-22	ACD
TPBF.O11	TPBF 6,50 % 2020-2028	10 000	10 000	NC	10 000		8,98	S 325,00	9-juil.-22	ACD
TPBF.O12	TPBF 6.50% 2021-2031	10 000	10 700	NC	10 700		199,31	S 325,00	25-mars-22	ACD
TPBF.O13	TPBF 6,50 % 2021 - 2031	10 000	10 500	NC	10 500		14,36	S 325,00	6-juil.-22	ACD
TPBF.O4	TPBF 6.50% 2017-2027	10 000	10 000	NC	10 000		297,40	S 327,67	31-janv.-22	ACD
TPBF.O5	TPBF 6,50% 2017-2024	10 000	10 700	NC	10 700		28,57	S 325,00	29-juin-22	ACD
TPBF.O6	TPBF 6.50% 2018-2025	10 000	10 500	NC	10 500		65,15	S 324,11	22-juin-22	ACD
TPBF.O7	TPBF 6,50% 2018- 2025	10 000	10 500	NC	10 500		107,73	S 325,00	15-mai-22	AC
TPBF.O8	TPBF 6,50% 2019-2027	10 000	10 000	NC	10 000		122,88	S 322,33	6-mai-22	ACD
TPBF.O9	TPBF 6,50% 2019 - 2027	10 000	10 700	NC	10 700		175,00	S 325,00	8-avr.-22	ACD
TPBJ.O3	TPBJ 6,50% 2020-2028	10 000	10 000	NC	10 000		252,88	A 650,00	25-août-22	AC
TPCI.O16	TPCI 6.55% 2014-2022	10 000	10 000	NC	10 000		428,89	A 655,00	20-mai-22	ACD
TPCI.O17	TPCI 3% 2014-2024	10 000	10 000	NC	10 000		21,43	S 150,00	19-juin-22	ACD
TPCI.O19	TPCI 5.99% 2015-2025	10 000	10 000	NC	10 000		402,07	A 599,00	14-mai-22	ACD
TPCI.O20	TPCI 5.85% 2015-2022	10 000	10 000	NC	10 000		162,32	S 292,50	5-avr.-22	ACD
TPCI.O21	TPCI 6% 2016-2028	10 000	10 500	NC	10 500		461,92	A 600,00	8-avr.-22	ACD
TPCI.O22	TPCI 5.90% 2016 - 2026	10 000	10 000	NC	10 000		344,30	A 590,00	15-juin-22	ACD
TPCI.O23	TPCI 5.90% 2016-2026	10 000	10 215	NC	10 215		93,75	A 590,00	17-nov.-22	ACD
TPCI.O24	TPCI 6.25% 2017-2029	10 000	10 500	NC	10 500		182,01	S 312,50	31-mars-22	ACD
TPCI.O25	TPCI 5,95% 2017-2024 A	10 000	10 000	NC	10 000		134,04	S 297,50	24-avr.-22	ACD
TPCI.O26	TPCI 5,95% 2017-2024 B	10 000	10 050	NC	10 050		106,84	S 297,50	10-mai-22	ACD
TPCI.O27	TPCI 6% 2017-2025	10 000	10 250	NC	10 250		26,37	S 300,00	29-juin-22	ACD
TPCI.O28	TPCI 6% 2018 - 2026	10 000	10 100	NC	10 100		271,23	A 600,00	2-août-22	ACD
TPCI.O29	TPCI 6% 2018-2026	10 000	10 000	NC	10 000		143,01	A 600,00	19-oct.-22	ACD
TPCI.O30	TPCI 5,95% 2018-2025	8 000	8 216	NC	8 216		41,73	S 237,35	13-juin-22	ACD
TPCI.O31	TPCI 5,75% 2019 - 2026	10 000	10 230	NC	10 230		327,67	A 575,00	20-juin-22	ACD
TPCI.O32	TPCI 2,23% 2019-2026	10 000		NC			381,24	A 669,00	20-juin-22	ACD
TPCI.O33	TPCI 5.75% 2019-2026	10 000	10 500	NC	10 500		472,60	A 575,00	20-mars-22	ACD
TPCI.O34	TPCI 6% 2019-2029	10 000	10 000	NC	10 000		493,15	A 600,00	20-mars-22	ACD
TPCI.O35	TPCI 5,75% 2019 -2026	10 000	10 000	10 000	10 000	477	4 770 000	A 294,59	11-juil.-22	ACD
TPCI.O36	TPCI 5,75% 2019- 2026	10 000	10 180	NC	10 180		230,00	A 575,00	21-août-22	ACD
TPCI.O37	TPCI 5,80% 2019-2026	10 000	10 265	NC	10 265		65,15	A 580,00	4-déc.-22	ACD
TPCI.O38	TPCI 5,75% 2019-2026	10 000	10 300	NC	10 300		64,59	A 575,00	4-déc.-22	ACD
TPCI.O39	TPCI 5,75% 2019 - 2026	10 000	10 700	NC	10 700		140,21	A 575,00	17-oct.-22	ACD
TPCI.O40	TPCI 5,75% 2019-2026	10 000	10 100	NC	10 100		6,30	A 575,00	10-janv.-23	ACD
TPCI.O41	TPCI 5,80% 2020-2027	10 000	10 700	NC	10 700		508,49	A 580,00	28-févr.-22	ACD
TPCI.O42	TPCI 5,90% 2020-2030	10 000	10 700	NC	10 700		517,26	A 590,00	28-févr.-22	ACD
TPCI.O43	TPCI 5,90% 2020 - 2030	10 000	10 500	NC	10 500		429,97	A 590,00	23-avr.-22	ACD
TPCI.O44	TPCI 5,80% 2020 - 2027	10 000	10 075	NC	10 075		422,68	A 580,00	23-avr.-22	ACD
TPCI.O45	TPCI 5,80% 2020 -2027	10 000	10 000	NC	10 000		336,88	A 580,00	16-juin-22	ACD
TPCI.O46	TPCI 5,90% 2020 - 2030	10 000	10 500	NC	10 500		342,68	A 590,00	16-juin-22	ACD
TPCI.O47	TPCI 5,80% 2020 - 2027	10 000	10 250	NC	10 250		336,88	A 580,00	16-juin-22	ACD
TPCI.O48	TPCI 5,80% 2020- 2027	10 000	10 000	NC	10 000		268,55	A 580,00	29-juil.-22	ACD
TPCI.O49	TPCI 5,90% 2020- 2030	10 000	10 085	NC	10 085		273,18	A 590,00	29-juil.-22	ACD
TPCI.O50	TPCI 5,90% 2020-2030	10 000	10 000	NC	10 000		224,68	A 590,00	28-août-22	ACD
TPCI.O51	TPCI 5,80% 2020-2027	10 000	10 150	NC	10 150		165,26	A 580,00	2-oct.-22	ACD
TPCI.O52	TPCI 5,90 % 2020-2030	10 000	10 500	NC	10 500		168,11	A 590,00	2-oct.-22	ACD
TPCI.O53	TPCI 5,80% 2020-2027	10 000	10 600	NC	10 600		123,95	A 580,00	28-oct.-22	ACD
TPCI.O54	TPCI 5,90% 2020-2030	10 000	10 300	NC	10 300		126,08	A 590,00	28-oct.-22	ACD
TPCI.O55	TPCI 5,80% 2020 -2027	10 000	10 500	NC	10 500		33,37	A 580,00	24-déc.-22	ACD
TPCI.O56	TPCI 5,90% 2020- 2030	10 000	10 700	NC	10 700		33,95	A 590,00	24-déc.-22	ACD

vendredi 14 janvier 2022

TPCI.O57	TPCI 5,80% 2020-2027	10 000	10 000	NC	10 000		667,40	A	580,00	20-nov.-21	ACD
TPCI.O58	TPCI 5,80% 2021-2028	10 000	10 500	NC	10 500		494,19	A	580,00	9-mars-22	ACD
TPCI.O59	TPCI 5,90% 2021-2031	10 000	10 500	NC	10 500		502,71	A	590,00	9-mars-22	ACD
TPCI.O60	TPCI 5,80% 2021-2028	10 000	10 000	NC	10 000		390,90	A	580,00	13-mai-22	ACD
TPCI.O61	TPCI 5,90% 2021-2031	10 000	10 050	NC	10 050		397,64	A	590,00	13-mai-22	ACD
TPCI.O62	TPCI 5,80 % 2021 -2028	10 000	10 400	NC	10 400		314,63	A	580,00	30-juin-22	ACD
TPCI.O63	TPCI 5,90% 2021 -2031	10 000	10 000	NC	10 000		265,89	A	590,00	30-juin-22	ACD
TPCI.O64	TPCI 5,80 % 2021 - 2028	10 000	10 240	NC	10 240		239,95	A	580,00	16-août-22	ACD
TPCI.O65	TPCI 5,90% 2021-2031	10 000	10 500	NC	10 500		171,34	A	590,00	30-sept.-22	ACD
TPCI.O66	TPCI 5,90% 2021-2031	10 000	10 000	NC	10 000		113,15	A	590,00	5-nov.-22	ACD
TPNE.O1	TRESOR PUBLIC DU NIGER 6,50% 2019-2026	10 000	10 700	NC	10 700		520,00	A	650,00	28-mars-22	ACD
TPNE.O2	TRESOR PUBLIC DU NIGER 6,50% 2019 - 2026	10 000	10 600	NC	10 600		295,62	A	650,00	1-août-22	ACD
TPNE.O3	TRESOR PUBLIC DU NIGER 6,5% 2020-2027	10 000	10 700	NC	10 700		297,40	A	650,00	31-juil.-22	ACD
TPNE.O4	TRESOR PUBLIC DU NIGER 6,30% 2021-2031	10 000	10 600	NC	10 600		246,82	A	630,00	24-août-22	ACD
TOTAL						477	4 770 000				

OBLIGATIONS REGIONALES

BIDC.O4	BIDC-EBID 6.10% 2017-2027	7 500	8 025	7 500	7 500	390	2 925 000	265,73	A	457,50	16-juin-22	ACD
BIDC.O5	BIDC-EBID 6,40% 2019-2026	10 000	10 700	NC	10 700			3,54	S	320,00	12-juil.-22	ACD
BIDC.O6	BIDC-EBID 6,50 % 2021-2028	10 000	10 500	NC	10 500			101,51	S	322,33	18-mai-22	ACD
CRRH.O1	CRRH-UEMOA 6.10% 2012-2022	10 000	9 925	NC	9 925			255,27	S	305,00	13-févr.-22	AC
CRRH.O2	CRRH-UEMOA 6.10% 2012-2024	10 000	10 000	NC	10 000			151,25	S	305,00	17-juil.-22	AC
CRRH.O3	CRRH-UEMOA 6% 2013-2023	10 000	10 000	NC	10 000			131,87	S	300,00	26-avr.-22	AC
CRRH.O4	CRRH-UEMOA 6% 2014-2024	10 000	9 975	NC	9 975			24,73	S	300,00	30-juin-22	AC
CRRH.O5	CRRH-UEMOA 5.85% 2015-2025	10 000	10 100	NC	10 100			16,03	S	290,10	4-juil.-22	AC
CRRH.O6	CRRH-UEMOA 5.85% 2016-2026	10 000	10 230	NC	10 230			17,78	S	292,50	3-juil.-22	ACD
CRRH.O7	CRRH-UEMOA 5.95% 2017-2029	6 667	6 667	NC	6 667			63,55	S	198,33	17-mai-22	AC
CRRH.O8	CRRH-UEMOA 5.95% 2018-2030	7 500	7 482	NC	7 482			29,42	S	223,13	21-juin-22	AC
CRRH.O9	CRRH-UEMOA 6.05% 2018-2033	8 000	8 000	NC	8 000			31,91	S	242,00	21-juin-22	AC
TOTAL						390	2 925 000					

OBLIGATIONS PRIVEES

BHSN.O1	DIASPORA BONDS BHS 6,25% 2019-	10 000	10 700	NC	10 700			6,85	S	309,93	10-juil.-22	ACD
FNSBC.O1	FCTC NSIA BANQUE 7 % 2020-2025	7 222	7 223	7 222	7 222.22	12	86 667	39,91	T	123,86	16-mars-22	ACD
ORGT.O2	ORAGROUP SA 7,15% 2021-2028	10 000		10 000	10 000	200	2 000 000	314,29	S	715,00	26-avr.-22	ACD
PADS.O3	PAD 6,60% 2020-2027	10 000	10 050	10 050	10 050	16	160 800	157,75	S	330,00	19-avr.-22	ACD
SNLC.O1	SENELEC 6,50% 2018-2025	7 000	7 490	NC	7 490			137,00	S	227,50	27-mars-22	AC
SNTS.O2	SONATEL 6,50% 2020-2027	10 000	10 700	NC	10 700			304,76	S	308,11	16-janv.-22	ACD
TOTAL						228	2 247 467					

SUKUK ET TITRES ASSIMILES

SUKCI.S2	SUKUK CI 5.75% 2016-2023	10 000	10 500	NC	10 500			206,04	S	289,10	7-mars-22	ACD
SUKSN.S2	SUKUK SN 6% 2016-2026	10 000	10 500	NC	10 500			286,67	S	306,67	26-janv.-22	ACD
SUKTG.S1	SUKUK TG 6.5% 2016-2026	10 000	10 500	NC	10 500			308,15	S	377,99	17-févr.-22	ACD
TOTAL						0	0					

TOTAL - Marché des obligations

1 095 9 942 467

Légende :
 (#) (*) Ex-Coupon couru (#)Cours de référence amorti / Coupon couru Ex-c (#)Ex-marge de profits
 Cours du jour: Ouv.: Ouverture Clôt.: Clôture Moy.: Moyen
 Type Amort: Type d'Amortissement IF: In Fine AC: Amortissement Constant AD: Amortissement Dégressif ACD: Amortissement Constant Différé
 Période: Périodicité de paiement des coupons A: Annuelle S: Semestrielle T: Trimestrielle
 Eché.: Échéance de paiement des intérêts
 Mentions: NC: Non Coté Ex-c: Ex-coupon ou Ex-droit SP: Suspendu

INFORMATIONS**OPERATIONS EN COURS**

Emetteur	Opération
----------	-----------

AVIS

Entité	N°	Nature	Objet
BRVM	007-2022	Première cotation	Résultat de première cotation - ORAGROUP SA 7,15% 2021-2028

COMMUNIQUES

Emetteur	N°	Nature	Objet
----------	----	--------	-------

QUANTITES RESIDUELLES

MARCHE DES ACTIONS

Symbole	Titre	Quantité résiduelle à l'achat	Cours Achat / Vente		Quantité résiduelle à la vente	Cours de Référence
ABJC	SERVAIR ABIDJAN CI	766	1,505	/		1 505
BICC	BICI CI	1 055	6,000	/ 6,450	18	6 000
BNBC	BERNABE CI	18	2,000	/ 2,020	1 511	2 020
BOAB	BANK OF AFRICA BN	9	5,200	/ 5,205	93	5 205
BOABF	BANK OF AFRICA BF	300	6,210	/ 6,500	1 663	6 500
BOAC	BANK OF AFRICA CI	2	5,350	/ 5,445	392	5 445
BOAM	BANK OF AFRICA ML	400	1,300	/ 1,325	8 579	1 325
BOAN	BANK OF AFRICA NG	3	5,020	/ 5,050	187	5 050
BOAS	BANK OF AFRICA SENEGAL	94	2,300	/ 2,350	1 000	2 300
CABC	SICABLE CI	886	1,080	/ 1,150	250	1 080
CBIBF	CORIS BANK INTERNATIONAL			/ 10,345	10	10 375
CFAC	CFAO MOTORS CI	1 652	1,205	/ 1,230	137	1 230
CIEC	CIE CI	40	1,950	/ 1,990	2 561	1 950
ECOC	ECOBANK COTE D'IVOIRE	10	4,260	/ 4,375	5	4 375
ETIT	ECOBANK TRANS. INCORP. TG			/ Marché	1 856 906	24
FTSC	FILTISAC CI			/ 1,700	4 214	1 700
NEIC	NEI-CEDA CI	389	560	/ 570	2 292	560
NSBC	NSIA BANQUE COTE D'IVOIRE	64	5,915	/ 6,000	2 182	6 000
NTLC	NESTLE CI	272	4,750	/ 4,800	4 434	4 800
ONTBF	ONATEL BF	10	3,995	/ 4,000	15	4 000
ORGT	ORAGROUP TOGO	12	3,940	/ 4,240	5	4 245
PALC	PALM CI	206	6,910	/ 6,950	100	6 990
PRSC	TRACTAFRIC MOTORS CI	165	3,600	/ 3,680	303	3 680
SAFC	SAFCA CI	110	810	/ 830	10	840
SCRC	SUCRIVOIRE	280	945	/ 950	1 585	945
SDCC	SODE CI	23	4,400	/ 4,480	5	4 485
SDSC	BOLLORE	3	2,280	/ 2,345	4 913	2 345
SEMC	CROWN SIEM CI	423	650	/ 695	242	650
SGBC	SOCIETE GENERALE COTE D'IVOIRE	105	10,800	/ 11,000	63	11 000
SHEC	VIVO ENERGY CI	95	845	/ 870	998	870
SIBC	SOCIETE IVOIRIENNE DE BANQUE	2 789	3,900	/ 3,985	244	3 985
SICC	SICOR CI	57	4,950	/ 5,000	10	4 950
SIVC	AIR LIQUIDE CI	10	815	/ 830	420	830
SLBC	SOLIBRA CI	399	154,000	/ 154,900	10	154 000
SMBC	SMB CI	161	6,940	/ 7,075	1	6 940
SNTS	SONATEL SN	84	13,920	/ 13,970	307	13 970
SOGC	SOGB CI	311	4,950	/ 5,025	1 005	5 025
SPHC	SAPH CI	110	4,955	/ 5,100	500	5 100
STAC	SETAO CI	865	715	/ 755	289	755
STBC	SITAB CI	289	5,900	/ 5,990	50	5 995
SVOC	MOVIS CI			/		2 395
TTLC	TOTAL CI	54	2,155	/ 2,190	99	2 190
TTLS	TOTAL SN	37	1,985	/ 1,990	221	1 990
TTRC	TRITURAF CI-Ste en Liquidation			/		490
UNLC	UNILEVER CI	10	4,600	/ 4,800	45	4 800
UNXC	UNIWAX CI	88	2,035	/ 2,045	29	2 010

QUANTITES RESIDUELLES

MARCHE DES DROITS

Symbole	Titre	Quantité résiduelle à l'achat	Cours Achat / Vente	Quantité résiduelle à la vente	Cours de Référence
---------	-------	-------------------------------	---------------------	--------------------------------	--------------------

TROISIEME COMPARTIMENT - BRVM PETITES CAPITALISATIONS

Symbole	Titre	Quantité résiduelle à l'achat	Cours Achat / Vente	Quantité résiduelle à la vente	Cours de Référence
---------	-------	-------------------------------	---------------------	--------------------------------	--------------------

QUANTITES RESIDUELLES

MARCHE DES OBLIGATIONS

Symbole	Titre	Quantité résiduelle à l'achat	Cours Achat / Vente	Quantité résiduelle à la vente	Cours de Référence
BHSN.01	DIASPORA BONDS BHS 6,25% 2019-	2 000	10,200 /		10 700
FNSBC.01	FCTC NSIA BANQUE 7 % 2020-2025		/		7 222
ORGT.02	ORAGROUP SA 7,15% 2021-2028		/		10 000
PADS.03	PAD 6,60% 2020-2027		/		10 050
SNLC.01	SENELEC 6,50% 2018-2025		/		7 490
SNTS.02	SONATEL 6,50% 2020-2027		/		10 700
EOM.01	ETAT DU MALI 6.20% 2016-2023		/		3 565
EOM.02	Etat du Mali 6.50% 2017-2024		/		6 000
EOM.03	ETAT DU MALI 6,50 % 2018-2025		/		8 000
EOM.04	ETAT DU MALI 6,50% 2019-2027		/		10 000
EOM.05	ETAT DU MALI 6,50% 2020-2028		/		10 000
EOM.06	ETAT DU MALI 6,50% 2020-2027		/ 10,600	1 990	10 600
TPNE.03	TRESOR PUBLIC DU NIGER 6,5% 2020-2027		/		10 700
TPNE.04	TRESOR PUBLIC DU NIGER 6,30% 2021-2031		/ 10,600	2 440	10 600
TPCI.063	TPCI 5,90% 2021 -2031		/		10 000
TPCI.064	TPCI 5,80 % 2021 - 2028		/		10 240
TPCI.065	TPCI 5,90% 2021-2031		/		10 500
TPCI.066	TPCI 5,90% 2021-2031		/		10 000
TPNE.01	TRESOR PUBLIC DU NIGER 6,50% 2019-2026		/		10 700
TPNE.02	TRESOR PUBLIC DU NIGER 6,50% 2019 - 2026		/ 10,600	3 499	10 600
TPCI.057	TPCI 5,80% 2020-2027		/		10 000
TPCI.058	TPCI 5,80% 2021-2028		/		10 500
TPCI.059	TPCI 5,90% 2021-2031		/		10 500
TPCI.060	TPCI 5,80% 2021-2028		/		10 000
TPCI.061	TPCI 5,90% 2021-2031		/		10 050
TPCI.062	TPCI 5,80 % 2021 -2028		/		10 400
TPCI.051	TPCI 5,80% 2020-2027		/		10 150
TPCI.052	TPCI 5,90 % 2020-2030		/ 10,500	500	10 500
TPCI.053	TPCI 5,80% 2020-2027		/		10 600
TPCI.054	TPCI 5,90% 2020-2030		/		10 300
TPCI.055	TPCI 5,80% 2020 -2027		/		10 500
TPCI.056	TPCI 5,90% 2020- 2030		/ 10,700	4 800	10 700
TPCI.045	TPCI 5,80% 2020 -2027		/		10 000
TPCI.046	TPCI 5,90% 2020 - 2030		/		10 500
TPCI.047	TPCI 5,80% 2020 - 2027		/		10 250
TPCI.048	TPCI 5,80% 2020- 2027		/		10 000
TPCI.049	TPCI 5,90% 2020- 2030		/		10 085
TPCI.050	TPCI 5,90% 2020-2030		/		10 000
TPCI.039	TPCI 5,75% 2019 - 2026		/		10 700
TPCI.040	TPCI 5,75% 2019-2026		/ 10,300	1 000	10 100
TPCI.041	TPCI 5,80% 2020-2027		/		10 700
TPCI.042	TPCI 5,90% 2020-2030		/ 10,100	100	10 700
TPCI.043	TPCI 5,90% 2020 - 2030		/		10 500
TPCI.044	TPCI 5,80% 2020 - 2027		/		10 075
TPCI.033	TPCI 5.75% 2019-2026		/		10 500
TPCI.034	TPCI 6% 2019-2029		/		10 000
TPCI.035	TPCI 5,75% 2019 -2026		/ 10,000	323	10 000
TPCI.036	TPCI 5,75% 2019- 2026		/		10 180
TPCI.037	TPCI 5,80% 2019-2026		/		10 265

vendredi 14 janvier 2022

TPCI.O38	TPCI 5,75% 2019-2026			/			10 300
TPCI.O27	TPCI 6% 2017-2025			/			10 250
TPCI.O28	TPCI 6% 2018 - 2026			/	10,200	300	10 100
TPCI.O29	TPCI 6% 2018-2026	33	10,000	/			10 000
TPCI.O30	TPCI 5,95% 2018-2025			/			8 216
TPCI.O31	TPCI 5,75% 2019 - 2026			/			10 230
TPCI.O32	TPCI 2,23% 2019-2026			/			10 000
TPCI.O21	TPCI 6% 2016-2028			/			10 500
TPCI.O22	TPCI 5.90% 2016 - 2026			/			10 000
TPCI.O23	TPCI 5.90% 2016-2026			/			10 215
TPCI.O24	TPCI 6.25% 2017-2029			/			10 500
TPCI.O25	TPCI 5,95% 2017-2024 A			/			10 000
TPCI.O26	TPCI 5,95% 2017-2024 B			/			10 050
TPBF.O9	TPBF 6,50% 2019 - 2027			/			10 700
TPBJ.O3	TPBJ 6,50% 2020-2028			/			10 000
TPCI.O16	TPCI 6.55% 2014-2022			/			10 000
TPCI.O17	TPCI 3% 2014-2024			/			10 000
TPCI.O19	TPCI 5.99% 2015-2025			/			10 000
TPCI.O20	TPCI 5.85% 2015-2022			/			10 000
TPBF.O13	TPBF 6,50 % 2021 - 2031			/			10 500
TPBF.O4	TPBF 6.50% 2017-2027			/			10 000
TPBF.O5	TPBF 6,50% 2017-2024			/			10 700
TPBF.O6	TPBF 6.50% 2018-2025			/			10 500
TPBF.O7	TPBF 6,50% 2018- 2025			/			10 500
TPBF.O8	TPBF 6,50% 2019-2027			/			10 000
EOM.O7	ETAT DU MALI 6.50% 2021-2031			/	10,200	280	10 600
EOS.O5	ETAT SENEGAL 6.50% 2013-2023			/			10 500
EOS.O7	ETAT SENEGAL 6.30% 2015-2025			/			10 500
TPBF.O10	TPBF 6,50% 2020 - 2028			/			10 300
TPBF.O11	TPBF 6,50 % 2020-2028			/			10 000
TPBF.O12	TPBF 6.50% 2021-2031			/			10 700
BIDC.O4	BIDC-EBID 6.10% 2017-2027			/			7 500
BIDC.O5	BIDC-EBID 6,40% 2019-2026			/	10,700	3 999	10 700
BIDC.O6	BIDC-EBID 6,50 % 2021-2028			/			10 500
CRRH.O1	CRRH-UEMOA 6.10% 2012-2022			/			9 925
CRRH.O2	CRRH-UEMOA 6.10% 2012-2024			/			10 000
CRRH.O3	CRRH-UEMOA 6% 2013-2023			/			10 000
CRRH.O4	CRRH-UEMOA 6% 2014-2024			/			9 975
CRRH.O5	CRRH-UEMOA 5.85% 2015-2025			/			10 100
CRRH.O6	CRRH-UEMOA 5.85% 2016-2026			/			10 230
CRRH.O7	CRRH-UEMOA 5.95% 2017-2029			/			6 667
CRRH.O8	CRRH-UEMOA 5.95% 2018-2030			/			7 482
CRRH.O9	CRRH-UEMOA 6.05% 2018-2033			/			8 000

SUKUK ET TITRES ASSIMILES

Symbole	Titre	Quantité résiduelle à l'achat	Cours Achat / Vente	Quantité résiduelle à la vente	Cours de Référence
SUKCI.S2	SUKUK CI 5.75% 2016-2023		/		10 500
SUKSN.S2	SUKUK SN 6% 2016-2026		/		10 500
SUKTG.S1	SUKUK TG 6.5% 2016-2026		/		10 500

CALENDRIER DES ASSEMBLEES GENERALES

ANNEE : 2022

Société	Nature	Date	Heure	Lieu
---------	--------	------	-------	------

BULLETIN OFFICIEL

OPCVM: FONDS COMMUNS DE PLACEMENT ET SOCIÉTÉS D'INVESTISSEMENT A CAPITAL VARIABLE

vendredi 14 janvier 2022



Sociétés de gestion	Dépositaire	OPCVM	Catégorie	Origine	Valeur Liquidative							
					Précédente		Actuelle		Variation			
					Valeur	Date	Valeur	Date	Date	%	Précédent	%
									Date	%	Précédent	%
QUOTIDIENNES												
AFRICABOURSE ASSET MANAGEMENT	AFRICABOURSE SA	FCP AAM CAPITAL SUR	OCT	5 000	7 677,36	12/01/2022	7 678,30	13/01/2022	10/10/2012	53,57%	0,01%	
		FCP AAM EPARGNE CROISSANCE	D	5 000	7 230,26	12/01/2022	7 255,74	13/01/2022	19/11/2012	45,11%	0,35%	
		FCP AAM OBLIGATIS	OMLT	5 000	8 183,42	12/01/2022	8 184,53	13/01/2022	12/09/2012	63,69%	0,01%	
AFRICAM SA	SBIF	FCP AAM EPARGNE ACTION	A	5 000	4 978,50	12/01/2022	4 985,25	13/01/2022	16/01/2017	-0,30%	0,14%	
		FCP EXPANSIO	D	5 000	9 098,80	12/01/2022	9 088,49	13/01/2022	01/01/2013	81,77%	-0,11%	
		FCP SECURITAS	OMLT	5 000	6 973,85	12/01/2022	6 974,08	13/01/2022	01/01/2013	39,48%	0,00%	
AFRICAIN DE GESTION D'ACTIFS	SGI AGI	FCP VALORIS	A	5 000	7 859,63	12/01/2022	7 824,26	13/01/2022	01/01/2013	56,49%	-0,45%	
		FCP CAPITAL PLUS	D	1 000	1 210,96	13/12/2021	ND	ND	11/03/2019	-	-	
		FCP CONFORT PLUS	OMLT	1 000	1 167,55	13/12/2021	ND	ND	11/03/19	-	-	
ATLANTIC ASSET MANAGEMENT	ATLANTIQUE FINANCE	FCP ATLANTIQUE CROISSANCE	D	5 000	4 846,44	12/01/2022	4 870,88	13/01/2022	30/05/2015	8,42%	0,50%	
		FCP ATLANTIQUE LIQUIDITE	OCT	5 000	5 646,56	12/01/2022	5 647,32	13/01/2022	12/07/2019	12,95%	0,01%	
		FCP ATLANTIQUE ACTIONS	A	5 000	6 518,35	12/01/2022	6 583,95	13/01/2022	25/10/2019	31,68%	1,01%	
		FCP ATLANTIQUE SERENITE	OMLT	5 000	5 744,06	12/01/2022	5 744,86	13/01/2022	12/07/2019	14,90%	0,01%	
		FCP ATLANTIQUE HORIZON	D	5 000	6 219,99	12/01/2022	6 228,94	13/01/2022	25/10/2019	24,58%	0,14%	
		FCP ATLANTIQUE SECURITE	OMLT	5 000	6 065,86	12/01/2022	6 066,70	13/01/2022	30/05/2015	42,33%	0,01%	
BNI GESTION	BNI FINANCES	FCP CAPITAL CROISSANCE	D	10 000	ND	25/11/2021	ND	26/11/2021	ND	-	-	
		OBLIG SECURITE	OMLT	10 000	9 397,64	26/11/2021	ND	ND	06/06/2014	-	-	
BOA ASSET MANAGEMENT	BOA CAPITAL SECURITIES	FCP DYNAMIC SAVINGS	A	10 000	ND	25/11/2021	ND	26/11/2021	ND	-	-	
		FCP Emergence	D	5 000	7 108,10	10/01/2022	ND	ND	Feb.2010	-	-	
BRM ASSET MANAGEMENT	BRM	FCP Tresor Monea	OCT	25 000 000	34 990 264,16	10/01/2022	ND	ND	Dec. 2013	-	-	
		FCP "BRM DYNAMIQUE"	D	10 000	12 923,13	08/09/2014	ND	ND	12/03/2009	-	-	
CGF GESTION	CGF BOURSE	FCP "BRM OBLIGATAIRE"	D	10 000	12 057,50	17/10/2014	ND	ND	12/03/2009	-	-	
		FCP ACTIONS PHARMACIE	A	1000	926,14	09/04/2021	ND	ND	25/07/14	-	-	
		FCP AL BARAKA	A	1000	1 084,34	09/04/2021	ND	ND	01/03/17	-	-	
		FCP AL BARAKA 2	D	1000	1 105,76	09/04/2021	ND	ND	25/01/18	-	-	
		FCP ASSUR SENEGAL	D	1000000	1 154 495,98	09/04/2021	ND	ND	06/07/14	-	-	
		FCP PLACEMENT AVANTAGE	D	1000	1 476,48	09/04/2021	ND	ND	29/03/13	-	-	
		FCP PLACEMENT CROISSANCE	A	1000	1 120,79	09/04/2021	ND	ND	29/03/13	-	-	
		FCP POSTEFINANCES HORIZON	D	1000	1 619,09	09/04/2021	ND	ND	27/06/09	-	-	
		FCP PLACEMENT QUETUDE	D	1000	1 443,70	09/04/2021	ND	ND	29/03/13	-	-	
		FCP LIQUIDITE-OPTIMUM	OMLT	10000	11 329,34	09/04/2021	ND	ND	01/10/17	-	-	
		FCP BNDE VALEURS	A	1000	1 114,55	09/04/2021	ND	ND	02/09/16	-	-	
		FCP CORIS ACTIONS	A	5 000	6 843,81	12/01/2022	6 838,80	13/01/2022	11/11/2014	36,78%	-0,07%	
		FCP ASSURANCES	OCT	5 000	5 281,52	12/01/2022	5 281,78	13/01/2022	22/11/2019	5,64%	0,00%	
		FCP CORIS PERFORMANCE	D	5 000	7 228,53	12/01/2022	7 221,01	13/01/2022	11/11/2014	44,42%	-0,10%	
		FCP NSIA FONDIS DIVERSIFIE	D	5 000	5 417,67	28/12/2021	ND	ND	03/12/2018	-	-	
FCP AUIRORE OPPORTUNITES	A	5 000	5 628,23	28/12/2021	ND	ND	08/03/2019	-	-			
OAM S.A	SGI TOGO	FCP-1 OPTI PLACEMENT	A	5 000	19 407,02	07/12/2021	ND	ND	01/02/2002	-	-	
		FCP-2 OPTI REVENU	OMLT	5 000	7 865,97	07/12/2021	ND	ND	01/02/2002	-	-	
SOGESPAR	SOGEBOURSE	FCP-3 OPTI CAPITAL	D	5 000	18 356,74	07/12/2021	ND	ND	24/01/2003	-	-	
		FCP SOGEAVENIR	D	500	1 702,00	12/01/2022	1 700,00	13/01/2022	01/10/2002	240,00%	-0,12%	
		FCP SOGEDEFI	D	4 888	4 018,00	12/01/2022	4 022,00	13/01/2022	23/12/2014	-17,72%	0,10%	
		FCP SOGEDYNAMIQUE	A	4 888	4 064,00	12/01/2022	4 063,00	13/01/2022	23/12/2014	-16,88%	-0,02%	
		FCP SOGEPRIVILLEGE	M	10 000 000	10 697 709,00	12/01/2022	10 699 006,00	13/01/2022	16/06/2020	6,99%	0,01%	
		FCP SOGECURITE	OMLT	4 888	4 053,00	12/01/2022	4 069,00	13/01/2022	23/12/2014	-16,76%	0,39%	
		FCP SOGEEVALOR	OCT	4 888	5 178,00	12/01/2022	5 179,00	13/01/2022	23/12/2014	5,95%	0,02%	
		FCP SOGEVALOR	OMLT	1 000	3 411,00	12/01/2022	3 424,00	13/01/2022	04/06/2002	242,40%	0,38%	
SOAGA-SA	SGI-BOA CAPITAL SECURITIES	FCP SOAGA EPARGNE ACTIVE	D	10 000	10 790,48	12/01/2022	10 729,52	13/01/2022	28/10/2016	7,30%	0,27%	
		SICAV Abdou DJOUF	D	10 000 000	15 006 673,56	12/01/2022	15 034 030,61	13/01/2022	01/12/2003	60,34%	0,18%	
		FCP SOAGA EPARGNE ACTIONS	A	5 000	8 449,03	12/01/2022	8 434,02	13/01/2022	11/03/2020	-0,18%	-	
SAPHIR ASSET MANAGEMENT	SGI BENIN	FCP SOAGA EPARGNE SERENITE	OMLT	10 000	13 627,00	12/01/2022	13 628,26	13/01/2022	28/10/2016	36,28%	0,01%	
		FCP SAPHIR DYNAMIQUE	D	5 000	5 568,80	17/01/2022	5 571,78	13/01/2022	28/08/2017	11,48%	0,05%	
		FCP SAPHIR QUETUDE	OMLT	5 000	6 252,86	12/01/2022	6 254,31	13/01/2022	28/08/2017	25,09%	0,02%	
SGO MALI FINANCES	SGI MALI SA	FCP NYESIGU	D	10 000	11 326,12	12/01/2022	11 374,51	13/01/2022	01/07/2018	13,75%	0,427%	
HEBDOMADAIRES												
BNI GESTION	BNI FINANCES	FCP INITIATIVES SOLIDARITE	D	5 000	4 138,95	30/09/2021	4 256,09	19/11/2021	22/05/2013	-14,88%	2,83%	
		FCPE SODEFOR	D	2 500	5 941,16	30/09/2021	6 001,41	19/11/2021	18/12/2009	140,06%	1,01%	
		FCP PAM ACTIONS	A	10 000	10 631,10	12/08/2021	10 765,75	19/08/2021	13/12/2017	7,66%	1,27%	
PhoenixAfrica Asset Management	Phoenix Capital Management	FCP PAM DIVERSIFIE EQUILIBRE	D	10 000	11 764,03	12/08/2021	11 844,04	19/08/2021	13/12/2017	18,44%	0,68%	
		FCP PAM DIVERSIFIE OBLIGATIONS	D	10 000	12 086,52	12/08/2021	12 097,52	19/08/2021	13/12/2017	20,98%	0,09%	
		FCP Global Investors	D	25 000	28 353,98	31/12/2021	28 304,91	07/01/2022	Dec. 2012	13,22%	-0,17%	
BOA ASSET MANAGEMENT	BOA CAPITAL SECURITIES	FCP Boa Obligations	OMLT	10 000	11 863,12	31/12/2021	11 875,35	07/01/2022	Mars. 2017	18,75%	0,10%	
		FCP Boa Actions	D	10 000	11 035,74	31/12/2021	10 995,58	07/01/2022	Julit. 2017	9,96%	-0,36%	
		FCP Boa Rendement	OMLT	25 000 000	32 050 041,02	31/12/2021	32 081 867,70	07/01/2022	Dec. 2017	28,33%	0,10%	
NSIA AM	UBA CI	EVOLUTIS	D	5 000	3 112,49	12/03/2021	3 176,86	19/03/2021	16/12/2019	-36,46%	2,07%	
		IMPAXIS	D	1 000	2 083,36	05/09/2014	ND	ND	14/03/2011	-	-	
BRM ASSET MANAGEMENT	CGF BOURSE	FCPCR SONALTE	D	1 000	5 760,21	18/03/2021	5 740,77	25/03/2021	19/02/2004	474,08%	-0,34%	
		IMPAXIS SECURITIES	D	1 000	1 575,50	24/03/2021	1 579,12	31/03/2021	16/02/2014	57,55%	0,23%	
		FCPE SINI GNEISIGUI	D	1 000	1 377,21	23/03/2021	1 378,88	30/03/2021	25/02/2014	37,89%	0,12%	
		FCP EXPAT	OMLT	1 000	1 081,47	24/03/2021	1 082,16	31/03/2021	20/03/2019	8,22%	0,06%	
		FCP CAPITAL RETRAITE	D	1 000	1 081,42	23/03/2021	1 082,31	30/03/2021	20/03/2019	8,23%	0,08%	
		FCP RENTE PERPETUELLE	D	1 000	1 055,61	23/03/2021	1 056,31	30/03/2021	01/01/2019	5,63%	0,07%	
		FCP WALO	A	1 000	1 087,42	22/03/2021	1 091,92	29/03/2021	26/03/2019	9,19%	0,41%	
		FCP DJOLOF	OMLT	1 000	1 084,55	22/03/2021	1 091,37	29/03/2021	26/03/2019	9,14%	0,63%	
		FCP DIASPORA	D	1 000	1 091,95	22/03/2021	1 093,38	29/03/2021	19/03/2019	9,34%	0,13%	
		FCP IFC BOAD	OMLT	100 000	116 371,24	19/03/2021	116 613,22	26/03/2021	01/01/2018	16,61%	0,21%	
		FCPE DP WORLD DAKAR	D	1 000	1 161,53	22/03/2021	1 164,30	29/03/2021	04/10/2016	16,43%	0,24%	
		EDC Asset Management	EDC Investment Corporati	FCP ECOBANK UEMOA DIVERSIFIE	D	5 000	7 181,00	05/12/2022	7 248,00	12/01/2022	19/09/2007	44,96%
FCP ECOBANK UEMOA OBLIGATAIRE	OMLT			20 000 000	21 553 040,00	05/12/2022	21 639 161,00	12/01/2022	01/01/2018	59,03%	0,40%	
FCP ECOBANK UEMOA RENDEMENT	OMLT			1 000 000	1 542 502,00	05/12/2022	1 549 621,00	12/01/2022	10/10/2007	54,96%	0,46%	
FCP ECOBANK ACTIONS UEMOA	A			5 000	3 543,00	05/12/2022	3 606,00	12/01/2022	20/04/2016	-27,88%	1,78%	
BRIDGE ASSET MANAGEMENT	BRIDGE SECURITIES	FCP BRIDGE CONFORT	OMLT	5 000	5 601,00	24/12/2021	5 608,00	31/12/2021	01/10/2019	12,16%	0,12%	
BRIDGE ASSET MANAGEMENT	BRIDGE SECURITIES	FCP BRIDGE PROSPERITE	D	5 000	5 258,00	24/12/2021	5 252,00	31/12/2021	13/03/2018	5,04%	-0,11%	
BRIDGE ASSET MANAGEMENT	BRIDGE SECURITIES	FCP BRIDGE INSTITUTIONNEL	D	25 000 000	26 735 790,00	24/12/2021	26 736 782,00	31/12/2021	02/11/2017	6,95%	0,00%	
SGO MALI FINANCES	SGI MALI SA	FCPE ORANGE MALI	D	10 000	26 979,56	05/01/2022	27 154,98	12/01/2022	03/09/2012	171,55%	0,65%	
SGO MALI FINANCES	SGI MALI SA	FCP TOUNKARANKE	OMLT	100 000	108 952,74	05/01/2022	109 619,59	12/01/2022	01/07/2018	9,620%	0,612%	
ATTLJARI ASSET MANAGEMENT	SGI AFRICAINE DE BOURSE	ATTJARI OBLIG	OMLT	10000	12704,69	10/01/2021	12707,72	17/12/2021	13/07/2012	27,08%	0,02%	
		ATTJARI LIQUIDITE	OCT	10000	12562,03	10/01/2021	12572,33	17/12/2021	30/08/2013	25,72%	0,08%	
		ATTJARI HORIZON	OMLT	10000	13257,39	10/01/2021	13263,16	17/12/2021	30/08/2013	32,63%	0,04%	
		ATTJARI ACTIONS	A	10000	11366,03	10/01/2021	11305,41	17/12/2021	21/05/2015	13,05%	-0,53%	
		ATTJARI DIVERSIFIE	D	10000	13157,42	10/01/2021	13080,43	17/12/2021	21/05/2015	30,80%	-0,59%	
		ATTJARI INVEST	OMLT	10000	13196,49	10/01/2021	13200,99	17/12/2021	21/01/2016	32,01%	0,03%	
		ATTJARI PATRIMOINE	OMLT	10000	13432,48	10/01/2021	13 437,78	17/12/2021	21/01/2016	34,38%	0,04%	
BNI GESTION	BNI FINANCES	FCPE CNRA	D	1 000	3 164,00	30/09/2021	3 178,34	29/10/2021	06/06/2014	27,13%	0,45%	
		FCPE BNI RETRAITE	D	2 500	4 048,00	30/09/2021	4 093,38	29/10/2021	06/06/2014	61,74%	1,17%	
		FCP KARIMA ETHIQUE	D	1 000	1 300,00	30/09/2021	1 316,99	29/10/2021	22/05/2013	31,70%	1,31%	

OPCVM : Organisme de Placement Collectif en Valeurs Mobilières

ND: Non Disponible

Catégorie:

A: actions
OCT: obligations à court terme
OMLT: obligations à moyen et long terme

L'actualité de la BRVM sur nos plateformes digitales

Infos BRVM

Pour recevoir les informations boursières par SMS, souscrivez :



Côte d'Ivoire : *430#
Bénin : *430*15#



Côte d'Ivoire : #139#
Burkina Faso : *310#



Côte d'Ivoire : *431#
Niger : *512*9#
Togo : *310#

Site web

www.brvm.org

Application Mobile

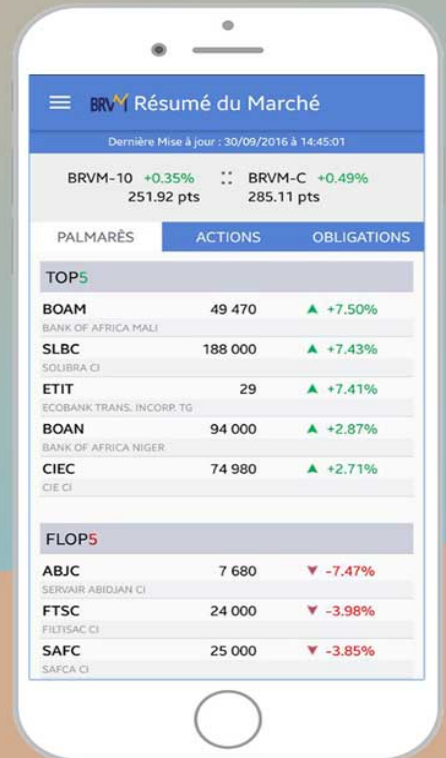

Disponible sur
 Google play

Disponible sur
 App Store



Nous suivre sur :

