

BRVM 10	156,16
Variation Jour	↓ -0,88 %
Variation annuelle	↑ 1,73 %



BULLETIN OFFICIEL DE LA COTE

N° 11

lundi 17 janvier 2022

Site : www.brvm.org

BRVM Composite	202,83
Variation Jour	↓ -0,63 %
Variation annuelle	↑ 0,27 %

Evolution des indices

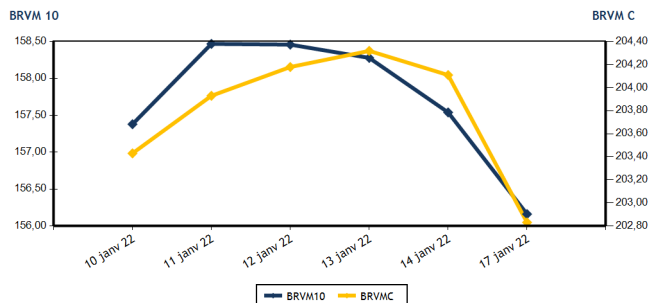

Volumes et valeurs transigés

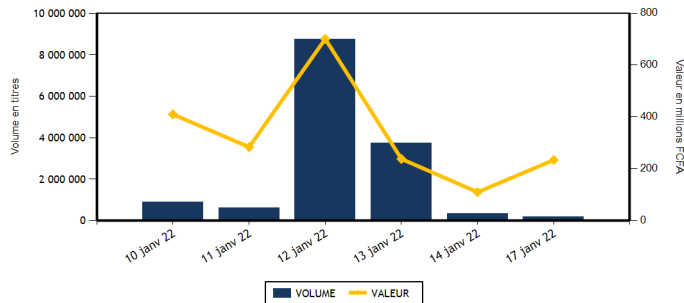

Actions	Niveau	Evol. Jour
Capitalisation boursière (FCFA)(Actions & Droits)	6 105 585 783 266	-0,63 %
Volume échangé (Actions & Droits)	200 094	-39,61 %
Valeur transigée (FCFA) (Actions & Droits)	230 608 263	130,45 %
Nombre de titres transigés	42	7,69 %
Nombre de titres en hausse	11	-8,33 %
Nombre de titres en baisse	23	91,67 %
Nombre de titres inchangés	8	-46,67 %

Obligations	Niveau	Evol. Jour
Capitalisation boursière (FCFA)	7 292 622 315 427	0,19 %
Volume échangé	338	-69,13 %
Valeur transigée (FCFA)	3 375 375	-66,05 %
Nombre de titres transigés	4	0,00 %
Nombre de titres en hausse	3	
Nombre de titres en baisse	0	-100,00 %
Nombre de titres inchangés	1	-50,00 %

PLUS FORTES HAUSSES

Titres	Cours	Evol. Jour	Evol. annuelle
SERVAIR ABIDJAN CI (ABJC)	1 610	6,98 %	-8,00 %
BERNABE CI (BNBC)	2 100	3,96 %	-3,45 %
CIE CI (CIEC)	1 990	2,05 %	5,01 %
NESTLE CI (NTLC)	4 890	1,88 %	6,19 %
SICABLE CI (CABC)	1 100	1,85 %	8,37 %

PLUS FORTES BAISES

Titres	Cours	Evol. Jour	Evol. annuelle
BANK OF AFRICA BF (BOABF)	6 200	-4,62 %	0,00 %
ECOBANK TRANS. INCORP. TG (ETIT)	23	-4,17 %	27,78 %
SAFCA CI (SAFC)	805	-4,17 %	-5,29 %
FILTISAC CI (FTSC)	1 650	-2,94 %	-1,79 %
VIVO ENERGY CI (SHEC)	845	-2,87 %	-1,74 %

INDICES SECTORIELS

Base = 100 au 14 juin 1999	Nombre de sociétés	Valeur	Evol. Jour	Evol. annuelle	Volume	Valeur	PER moyen
BRVM - INDUSTRIE	12	109,65	0,51 %	-0,42 %	7 473	33 784 790	21,53
BRVM - SERVICES PUBLICS	4	449,31	-0,34 %	0,10 %	14 173	97 159 470	7,97
BRVM - FINANCES	15	77,92	-1,40 %	1,02 %	166 125	72 750 478	14,06
BRVM - TRANSPORT	2	567,23	-0,21 %	-8,82 %	512	1 154 470	9,47
BRVM - AGRICULTURE	5	242,63	0,34 %	-0,28 %	3 781	14 190 510	15,23
BRVM - DISTRIBUTION	7	410,79	-0,10 %	0,82 %	5 814	9 959 025	25,99
BRVM - AUTRES SECTEURS	1	937,75	0,66 %	4,11 %	2 216	1 609 520	4,40
BRVM - PETITES CAPITALISATIONS	-	-	-	-	-	-	-

Indicateurs	1er et 2è Comp.	BRVM PC
PER moyen du marché	13,60	
Taux de rendement moyen du marché	6,04	
Taux de rentabilité moyen du marché	6,78	
Nombre de sociétés cotées	46	
Nombre de lignes obligataires	95	
Volume moyen annuel par séance	2 623 425,00	
Valeur moyenne annuelle par séance	398 137 868,34	

Indicateurs	1er et 2è Comp.	BRVM PC
Ratio moyen de liquidité	1,89	
Ratio moyen de satisfaction	42,52	
Ratio moyen de tendance	2 252,02	
Ratio moyen de couverture	4,44	
Taux de rotation moyen du marché	0,02	
Prime de risque du marché	1,45	
Nombre de SGI participantes	27	

Définitions

Volume moyen annuel par séance = Valeur annuelle échangée / nombre de séances
 Valeur moyenne annuelle par séance = Valeur annuelle échangée / nombre de séances
 Ratio moyen de liquidité = Moyenne des ratios de liquidité (Titres échangés / Volume des ordres de vente)
 Ratio moyen de satisfaction = Moyenne des ratios de satisfaction (Titres échangés / Volume des ordres d'achat)
 Ratio moyen de tendance = Moyenne des ratios de tendance (Volume des ordres d'achat / Volume des ordres de vente)
 Ratio moyen de couverture = Moyenne des ratios de couverture (Volume des ordres de vente / Volume des ordres d'achat)

Taux moyen de rotation = moyenne des taux de rotation des actions cotées (volume transigé / capi flottante)
 PER moyen du marché = moyenne des PER des actions cotées ayant un PER positif
 Taux de rendement moyen = moyenne des taux de rendement des actions cotées ayant distribué un dividende
 Taux de rentabilité moyen = moyenne des taux de rentabilité des actions cotées
 Prime de risque du marché = (1 / le PER moyen du marché) - le taux de référence actuel des emprunts d'Etat



BRVM - BOURSE REGIONALE DES VALEURS MOBILIERES
 BRVM - Société Anonyme au capital de 3.062.040.000 CFA - RC : CI - ABJ - 1997 - B - 208435 - CC : 9819725 - E
 Siège Social : Abidjan - CÔTE D'IVOIRE. Adresse : 18, Rue Joseph ANOMA (Rue des Banques) - Abidjan
 Tél : +225 20 32 66 85 / 86, Fax : +225 20 32 66 84, Mail : brvm@brvm.org, Site Web : www.brvm.org

MARCHE DES ACTIONS

Symbole	Titre	Cours Précédent	Cours du jour		Variation jour	Séance de cotation		Cours Référence	Variation de l'année précédente	Dernier dividende payé		Rdt. Net	PER
			Ouv.	Clôt.		Volume	Valeur			Montant net	Date		
SECTEUR - INDUSTRIE		109,65	points	↑	0,51 %								
CABC	SICABLE CI	1 080	1 150	1 100	1,85 %	56	61 650	1 100	8,37 %	133,00	2-août-21	12,09 %	5,58
FTSC	FILTISAC CI	1 700	1 575	1 650	-2,94 %	285	481 500	1 650	-1,79 %	235,00	30-juil.-21	14,24 %	6,55
NEIC	NEI-CEDA CI	560	570	570	1,79 %	1 549	882 930	570	-8,80 %	9,00	28-juin-01		9,09
NTLC	NESTLE CI	4 800	4 800	4 890	1,88 %	4 524	21 281 040	4 890	6,19 %	363,67	30-juil.-21	7,44 %	5,16
SEMC	CROWN SIEM CI	650	NC	NC	0,00 %			650	-15,03 %	14,40	28-déc.-21	2,22 %	22,23
SIVC	AIR LIQUIDE CI	830	815	815	-1,81 %	150	122 250	815	-8,94 %	63,00	29-sept.-17		
SLBC	SOLIBRA CI	154 000	154 900	156 000	1,30 %	35	5 447 000	156 000	0,00 %	2 736,00	3-août-21	1,75 %	14,66
SMBC	SMB CI	6 940	7 060	6 805	-1,95 %	741	5 099 515	6 805	-1,38 %	810,00	15-juil.-21	11,90 %	5,65
STBC	SITAB CI	5 995	5 995	5 995	0,00 %	35	209 825	5 995	-2,99 %	436,12	2-juil.-21	7,27 %	12,60
TTRC	TRITURAF CI-Ste en Liquidation	490	SP	SP	0,00 %			490	0,00 %	1 440,00	19-juil.-02		
UNLC	UNILEVER CI	4 800	NC	NC	0,00 %			4 800	-1,84 %	1 233,00	9-juil.-12		
UNXC	UNIWAX CI	2 010	2 035	2 000	-0,50 %	98	199 080	2 000	0,00 %	18,00	16-juil.-21	0,90 %	112,23
TOTAL						7 473	33 784 790						21,53
SECTEUR - SERVICES PUBLICS		449,31	points	↓	-0,34 %								
CIEC	CIE CI	1 950	1 900	1 990	2,05 %	3 455	6 720 015	1 990	5,01 %	167,14	14-juil.-21	8,40 %	6,89
ONTBF	ONATEL BF	4 000	4 000	3 980	-0,50 %	5 746	23 036 540	3 980	0,89 %	399,56	1-juin-21	10,04 %	8,72
SDCC	SODE CI	4 485	4 480	4 480	-0,11 %	198	886 725	4 480	4,31 %	337,50	27-juil.-21	7,53 %	9,36
SNTS	SONATEL SN	13 970	13 910	13 900	-0,50 %	4 774	66 516 190	13 900	-0,54 %	1 225,00	17-mai-21	8,81 %	6,91
TOTAL						14 173	97 159 470						7,97
SECTEUR - FINANCES		77,92	points	↓	-1,40 %								
BICC	BICI CI	6 000	6 000	6 000	0,00 %	3 005	18 030 000	6 000	-18,92 %	50,00	6-juil.-21	0,83 %	21,40
BOAB	BANK OF AFRICA BN	5 205	5 205	5 100	-2,02 %	1 440	7 415 795	5 100	-3,77 %	436,00	20-mai-21	8,55 %	7,77
BOABF	BANK OF AFRICA BF	6 500	6 500	6 200	-4,62 %	1 159	7 387 775	6 200	0,00 %	370,00	3-mai-21	5,97 %	7,75
BOAC	BANK OF AFRICA CI	5 445	5 440	5 430	-0,28 %	512	2 783 360	5 430	-7,26 %	315,00	12-mai-21	5,80 %	7,64
BOAM	BANK OF AFRICA ML	1 325	1 325	1 320	-0,38 %	3 129	4 111 295	1 320	-11,11 %	271,00	15-mai-19		45,72
BOAN	BANK OF AFRICA NG	5 050	4 810	5 000	-0,99 %	1 177	5 816 900	5 000	-1,96 %	429,66	6-mai-21	8,59 %	8,76
BOAS	BANK OF AFRICA SENEGAL	2 300	2 340	2 300	0,00 %	1 211	2 807 470	2 300	-2,13 %	161,01	1-juin-21	7,00 %	7,20
CBIBF	CORIS BANK INTERNATIONAL	10 375	10 000	10 350	-0,24 %	19	195 250	10 350	-1,43 %	406,00	6-juil.-21	3,92 %	9,64
ECOC	ECOBANK COTE D'IVOIRE	4 375	4 375	4 395	0,46 %	909	3 990 780	4 395	-8,15 %	294,30	6-mai-21	6,70 %	8,06
ETIT	ECOBANK TRANS. INCORP. TG	24	23	23	-4,17 %	150 396	3 459 108	23	27,78 %	1,21	28-avr.-17		7,69
NSBC	NSIA BANQUE COTE D'IVOIRE	6 000	6 000	6 000	0,00 %	17	102 000	6 000	-2,99 %	77,69	27-juil.-20	1,29 %	20,61
ORGT	ORAGROUP TOGO	4 245	4 245	4 235	-0,24 %	36	152 470	4 235	1,07 %	59,52	17-juil.-20	1,41 %	31,14
SAFC	SAFCA CI	840	830	805	-4,17 %	260	210 750	805	-5,29 %	23,04	29-juil.-11		
SGBC	SOCIETE GENERALE COTE D'IVOIRE	11 000	11 000	10 800	-1,82 %	740	8 051 975	10 800	1,93 %	368,30	30-juin-21	3,41 %	6,94
SIBC	SOCIETE IVOIRIENNE DE BANQUE	3 985	3 980	3 950	-0,88 %	2 115	8 235 550	3 950	-0,88 %	360,00	23-juil.-21	9,11 %	6,53
TOTAL						166 125	72 750 478						14,06
SECTEUR - TRANSPORT		567,23	points	↓	-0,21 %								
SDSC	BOLLORE	2 345	2 280	2 340	-0,21 %	512	1 154 470	2 340	-8,95 %	100,00	11-août-21	4,27 %	9,47
SVOC	MOVIS CI	2 395	SP	SP	0,00 %			2 395	0,00 %	270,00	5-juil.-99		

TOTAL	512	1 154 470	9,47
-------	-----	-----------	------

MARCHE DES ACTIONS

Symbole	Titre	Cours Précédent	Cours du jour		Variation jour	Séance de cotation		Cours Référence	Variation de l'année précédente	Dernier dividende payé		Rdt. Net	PER
			Ouv.	Clôt.		Volume	Valeur			Montant net	Date		
SECTEUR - AGRICULTURE		242,63	points		↑	0,34 %							
PALC	PALM CI	6 990	6 990	7 100	1,57 %	829	5 816 910	7 100	1,57 %	102,51	27-août-21	1,44 %	31,17
SCRC	SUCRIVOIRE	945	945	950	0,53 %	1 561	1 480 300	950	-1,04 %	40,50	20-août-21	4,26 %	10,41
SICC	SICOR CI	4 950	4 950	4 950	0,00 %	31	153 450	4 950	-3,32 %	1 919,00	25-sept.-00		3,00
SOGC	SOGB CI	5 025	5 025	5 000	-0,50 %	1 357	6 724 550	5 000	0,00 %	250,00	15-juil.-21	5,00 %	14,11
SPHC	SAPH CI	5 100	5 100	5 100	0,00 %	3	15 300	5 100	-1,83 %	132,30	24-août-21	2,59 %	17,46
TOTAL						3 781	14 190 510						15,23
SECTEUR - DISTRIBUTION		410,79	points		↓	-0,10 %							
ABJC	SERVAIR ABIDJAN CI	1 505	1 510	1 610	6,98 %	1 738	2 676 560	1 610	-8,00 %	164,96	30-sept.-19		
BNBC	BERNABE CI	2 020	2 020	2 100	3,96 %	935	1 942 700	2 100	-3,45 %	45,00	19-juil.-19		22,08
CFAC	CFAO MOTORS CI	1 230	1 205	1 230	0,00 %	145	177 725	1 230	3,36 %	22,15	15-juil.-21	1,80 %	59,03
PRSC	TRACTAFRIC MOTORS CI	3 680	3 680	3 680	0,00 %	303	1 115 040	3 680	-12,38 %	162,90	2-sept.-21	4,43 %	20,22
SHEC	VIVO ENERGY CI	870	845	845	-2,87 %	1 150	970 250	845	-1,74 %	63,90	26-nov.-20	7,56 %	
TTLC	TOTAL CI	2 190	2 190	2 185	-0,23 %	43	94 120	2 185	4,05 %	109,31	27-sept.-21	5,00 %	17,99
TTLS	TOTAL SN	1 990	1 990	1 980	-0,50 %	1 500	2 982 630	1 980	0,25 %	223,60	30-juil.-21	11,29 %	10,64
TOTAL						5 814	9 959 025						25,99
AUTRES SECTEURS		937,75	points		↑	0,66 %							
STAC	SETAO CI	755	750	760	0,66 %	2 216	1 609 520	760	4,11 %	66,15	16-juil.-21	8,70 %	4,40
TOTAL						2 216	1 609 520						4,40
TOTAL - Marché des actions						200 094	230 608 263						

MARCHE DES DROITS

Symbole	Titre	Cours Précédent	Cours du jour		Variation jour	Séance de cotation		Cours Référence	Variation depuis l'origine	Parité	Periode de négociation	
			Ouv.	Clôt.		Volume	Valeur				Début	fin
TOTAL												
TOTAL - Marché des droits												

TROISIEME COMPARTIMENT - BRVM PETITES CAPITALISATIONS

Symbole	Titre	Cours Précédent	Cours du jour		Variation jour	Séance de cotation		Cours Référence	Variation depuis l'origine
			Ouv.	Clôt.		Volume	Valeur		
TOTAL									
TOTAL - 3ème Compartiment - BRVM PC									

Légende:
 (d) Ex-dividende (d) Variation par rapport au cours de référence
 Cours du jour: Ouv.: Ouverture Clôt.: Clôture Moy.: Moyen
 Mentions : NC: Non Coté Ex-c: Ex-coupon Ex-d: Ex-droit SP: Suspendu Val-T: Valeur Théorique
 PER = Cours / BNPA selon les données disponibles Rdt. Net: Rendement net (DNPA / Cours)
 Comp.: 1 - Premier Compartiment 2 - Second Compartiment 3 - Compartiment de croissance
 Ratio de liquidité = Titres échangés / Volume des ordres de vente
 : Progression de l'indice sectoriel : Stabilité de l'indice sectoriel : Recul de l'indice sectoriel

MARCHE DES OBLIGATIONS

Symbole	Titre	Valeur nominale	Cours Précédent	Cours du jour	Cours Référence	Séance de cotation		Coupon couru	Coupon d'intérêt		Type Amort	
						Volume	Valeur	Période	Montant net	Eché.		
OBLIGATIONS D'ETAT												
EOM.01	ETAT DU MALI 6.20% 2016-2023	3 332	3 565	NC	3 565.24			135,27	A	206,58	23-mai-22	ACD
EOM.02	Etat du Mali 6.50% 2017-2024	6 000	6 000	NC	6 000			290,63	A	390,00	20-avr.-22	AC
EOM.03	ETAT DU MALI 6,50 % 2018-2025	8 000	8 000	NC	8 000			185,21	A	650,00	5-oct.-22	AC
EOM.04	ETAT DU MALI 6,50% 2019-2027	10 000	10 000	NC	10 000			336,58	A	650,00	12-juil.-22	AC
EOM.05	ETAT DU MALI 6,50% 2020-2028	10 000	10 000	NC	10 000			527,12	A	650,00	27-mars-22	ACD
EOM.06	ETAT DU MALI 6,50% 2020-2027	10 000	10 600	NC	10 600			85,48	A	650,00	30-nov.-22	AC
EOM.07	ETAT DU MALI 6.50% 2021-2031	10 000	10 600	NC	10 600			491,51	A	650,00	16-avr.-22	AC
EOS.05	ETAT SENEGAL 6.50% 2013-2023	10 000	10 500	NC	10 500			303,80	S	325,00	29-janv.-22	ACD
EOS.07	ETAT SENEGAL 6.30% 2015-2025	10 000	10 500	NC	10 500			91,48	S	312,41	25-mai-22	ACD
TPBF.010	TPBF 6,50% 2020 - 2028	10 000	10 300	NC	10 300			213,67	S	325,00	20-mars-22	ACD
TPBF.011	TPBF 6,50 % 2020-2028	10 000	10 000	NC	10 000			14,36	S	325,00	9-juil.-22	ACD
TPBF.012	TPBF 6.50% 2021-2031	10 000	10 700	NC	10 700			204,70	S	325,00	25-mars-22	ACD
TPBF.013	TPBF 6,50 % 2021 - 2031	10 000	10 500	NC	10 500			19,75	S	325,00	6-juil.-22	ACD
TPBF.04	TPBF 6.50% 2017-2027	10 000	10 000	10 500	10 500	5	52 500	302,74	S	327,67	31-janv.-22	ACD
TPBF.05	TPBF 6,50% 2017-2024	10 000	10 700	NC	10 700			33,93	S	325,00	29-juin-22	ACD
TPBF.06	TPBF 6.50% 2018-2025	10 000	10 500	NC	10 500			70,03	S	324,11	22-juin-22	ACD
TPBF.07	TPBF 6,50% 2018- 2025	10 000	10 500	NC	10 500			113,12	S	325,00	15-mai-22	AC
TPBF.08	TPBF 6,50% 2019-2027	10 000	10 000	NC	10 000			128,22	S	322,33	6-mai-22	ACD
TPBF.09	TPBF 6,50% 2019 - 2027	10 000	10 700	NC	10 700			180,36	S	325,00	8-avr.-22	ACD
TPBJ.03	TPBJ 6,50% 2020-2028	10 000	10 000	NC	10 000			258,22	A	650,00	25-août-22	AC
TPCI.016	TPCI 6.55% 2014-2022	10 000	10 000	NC	10 000			434,27	A	655,00	20-mai-22	ACD
TPCI.017	TPCI 3% 2014-2024	10 000	10 000	NC	10 000			23,90	S	150,00	19-juin-22	ACD
TPCI.019	TPCI 5.99% 2015-2025	10 000	10 000	NC	10 000			406,99	A	599,00	14-mai-22	ACD
TPCI.020	TPCI 5.85% 2015-2022	10 000	10 000	NC	10 000			167,14	S	292,50	5-avr.-22	ACD
TPCI.021	TPCI 6% 2016-2028	10 000	10 500	NC	10 500			466,85	A	600,00	8-avr.-22	ACD
TPCI.022	TPCI 5.90% 2016 - 2026	10 000	10 000	NC	10 000			349,15	A	590,00	15-juin-22	ACD
TPCI.023	TPCI 5.90% 2016-2026	10 000	10 215	NC	10 215			98,60	A	590,00	17-nov.-22	ACD
TPCI.024	TPCI 6.25% 2017-2029	10 000	10 500	NC	10 500			187,16	S	312,50	31-mars-22	ACD
TPCI.025	TPCI 5,95% 2017-2024 A	10 000	10 000	NC	10 000			138,94	S	297,50	24-avr.-22	ACD
TPCI.026	TPCI 5,95% 2017-2024 B	10 000	10 050	NC	10 050			111,77	S	297,50	10-mai-22	ACD
TPCI.027	TPCI 6% 2017-2025	10 000	10 250	NC	10 250			31,32	S	300,00	29-juin-22	ACD
TPCI.028	TPCI 6% 2018 - 2026	10 000	10 100	10 700	10 700	5	53 500	276,16	A	600,00	2-août-22	ACD
TPCI.029	TPCI 6% 2018-2026	10 000	10 000	NC	10 000			147,95	A	600,00	19-oct.-22	ACD
TPCI.030	TPCI 5,95% 2018-2025	8 000	8 216	NC	8 216			45,64	S	237,35	13-juin-22	ACD
TPCI.031	TPCI 5,75% 2019 - 2026	10 000	10 230	NC	10 230			332,40	A	575,00	20-juin-22	ACD
TPCI.032	TPCI 2,23% 2019-2026	10 000		NC				386,74	A	669,00	20-juin-22	ACD
TPCI.033	TPCI 5.75% 2019-2026	10 000	10 500	NC	10 500			477,33	A	575,00	20-mars-22	ACD
TPCI.034	TPCI 6% 2019-2029	10 000	10 000	NC	10 000			498,08	A	600,00	20-mars-22	ACD
TPCI.035	TPCI 5,75% 2019 -2026	10 000	10 000	10 000	10 000	323	3 230 000	299,32	A	575,00	11-juil.-22	ACD
TPCI.036	TPCI 5,75% 2019- 2026	10 000	10 180	NC	10 180			234,73	A	575,00	21-août-22	ACD
TPCI.037	TPCI 5,80% 2019-2026	10 000	10 265	NC	10 265			69,92	A	580,00	4-déc.-22	ACD
TPCI.038	TPCI 5,75% 2019-2026	10 000	10 300	NC	10 300			69,32	A	575,00	4-déc.-22	ACD
TPCI.039	TPCI 5,75% 2019 - 2026	10 000	10 700	NC	10 700			144,93	A	575,00	17-oct.-22	ACD
TPCI.040	TPCI 5,75% 2019-2026	10 000	10 100	NC	10 100			11,03	A	575,00	10-janv.-23	ACD
TPCI.041	TPCI 5,80% 2020-2027	10 000	10 700	NC	10 700			513,26	A	580,00	28-févr.-22	ACD
TPCI.042	TPCI 5,90% 2020-2030	10 000	10 700	NC	10 700			522,11	A	590,00	28-févr.-22	ACD
TPCI.043	TPCI 5,90% 2020 - 2030	10 000	10 500	NC	10 500			434,82	A	590,00	23-avr.-22	ACD
TPCI.044	TPCI 5,80% 2020 - 2027	10 000	10 075	NC	10 075			427,45	A	580,00	23-avr.-22	ACD
TPCI.045	TPCI 5,80% 2020 -2027	10 000	10 000	NC	10 000			341,64	A	580,00	16-juin-22	ACD
TPCI.046	TPCI 5,90% 2020 - 2030	10 000	10 500	NC	10 500			347,53	A	590,00	16-juin-22	ACD
TPCI.047	TPCI 5,80% 2020 - 2027	10 000	10 250	NC	10 250			341,64	A	580,00	16-juin-22	ACD
TPCI.048	TPCI 5,80% 2020- 2027	10 000	10 000	NC	10 000			273,32	A	580,00	29-juil.-22	ACD
TPCI.049	TPCI 5,90% 2020- 2030	10 000	10 085	NC	10 085			278,03	A	590,00	29-juil.-22	ACD
TPCI.050	TPCI 5,90% 2020-2030	10 000	10 000	NC	10 000			229,53	A	590,00	28-août-22	ACD
TPCI.051	TPCI 5,80% 2020-2027	10 000	10 150	NC	10 150			170,03	A	580,00	2-oct.-22	ACD
TPCI.052	TPCI 5,90 % 2020-2030	10 000	10 500	NC	10 500			172,96	A	590,00	2-oct.-22	ACD
TPCI.053	TPCI 5,80% 2020-2027	10 000	10 600	NC	10 600			128,71	A	580,00	28-oct.-22	ACD
TPCI.054	TPCI 5,90% 2020-2030	10 000	10 300	NC	10 300			130,93	A	590,00	28-oct.-22	ACD
TPCI.055	TPCI 5,80% 2020 -2027	10 000	10 500	NC	10 500			38,14	A	580,00	24-déc.-22	ACD
TPCI.056	TPCI 5,90% 2020- 2030	10 000	10 700	NC	10 700			38,79	A	590,00	24-déc.-22	ACD

lundi 17 janvier 2022

TPCI.O57	TPCI 5,80% 2020-2027	10 000	10 000	NC	10 000	672,16	A	580,00	20-nov.-21	ACD
TPCI.O58	TPCI 5,80% 2021-2028	10 000	10 500	NC	10 500	498,96	A	580,00	9-mars-22	ACD
TPCI.O59	TPCI 5,90% 2021-2031	10 000	10 500	NC	10 500	507,56	A	590,00	9-mars-22	ACD
TPCI.O60	TPCI 5,80% 2021-2028	10 000	10 000	NC	10 000	395,67	A	580,00	13-mai-22	ACD
TPCI.O61	TPCI 5,90% 2021-2031	10 000	10 050	NC	10 050	402,49	A	590,00	13-mai-22	ACD
TPCI.O62	TPCI 5,80 % 2021 -2028	10 000	10 400	NC	10 400	319,40	A	580,00	30-juin-22	ACD
TPCI.O63	TPCI 5,90% 2021 -2031	10 000	10 000	NC	10 000	271,71	A	590,00	30-juin-22	ACD
TPCI.O64	TPCI 5,80 % 2021 - 2028	10 000	10 240	NC	10 240	244,71	A	580,00	16-août-22	ACD
TPCI.O65	TPCI 5,90% 2021-2031	10 000	10 500	NC	10 500	176,19	A	590,00	30-sept.-22	ACD
TPCI.O66	TPCI 5,90% 2021-2031	10 000	10 000	NC	10 000	118,00	A	590,00	5-nov.-22	ACD
TPNE.O1	TRESOR PUBLIC DU NIGER 6,50% 2019-2026	10 000	10 700	NC	10 700	525,34	A	650,00	28-mars-22	ACD
TPNE.O2	TRESOR PUBLIC DU NIGER 6,50% 2019 - 2026	10 000	10 600	NC	10 600	300,96	A	650,00	1-août-22	ACD
TPNE.O3	TRESOR PUBLIC DU NIGER 6,5% 2020-2027	10 000	10 700	NC	10 700	302,74	A	650,00	31-juil.-22	ACD
TPNE.O4	TRESOR PUBLIC DU NIGER 6,30% 2021-2031	10 000	10 600	NC	10 600	252,00	A	630,00	24-août-22	ACD
TOTAL						333		3 336 000		

OBLIGATIONS REGIONALES

BIDC.O4	BIDC-EBID 6.10% 2017-2027	7 500	7 500	7 875	7 875	5	39 375	269,49	A	457,50	16-juin-22	ACD
BIDC.O5	BIDC-EBID 6,40% 2019-2026	10 000	10 700	NC	10 700			8,84	S	320,00	12-juil.-22	ACD
BIDC.O6	BIDC-EBID 6,50 % 2021-2028	10 000	10 500	NC	10 500			106,85	S	322,33	18-mai-22	ACD
CRRH.O1	CRRH-UEMOA 6.10% 2012-2022	10 000	9 925	NC	9 925			260,24	S	305,00	13-févr.-22	AC
CRRH.O2	CRRH-UEMOA 6.10% 2012-2024 (*)	10 000	10 000	NC	10 000			153,75	S	305,00	17-juil.-22	AC
CRRH.O3	CRRH-UEMOA 6% 2013-2023	10 000	10 000	NC	10 000			136,81	S	300,00	26-avr.-22	AC
CRRH.O4	CRRH-UEMOA 6% 2014-2024	10 000	9 975	NC	9 975			29,67	S	300,00	30-juin-22	AC
CRRH.O5	CRRH-UEMOA 5.85% 2015-2025	10 000	10 100	NC	10 100			20,84	S	290,10	4-juil.-22	AC
CRRH.O6	CRRH-UEMOA 5.85% 2016-2026	10 000	10 230	NC	10 230			22,62	S	292,50	3-juil.-22	ACD
CRRH.O7	CRRH-UEMOA 5.95% 2017-2029	6 667	6 667	NC	6 667			66,84	S	198,33	17-mai-22	AC
CRRH.O8	CRRH-UEMOA 5.95% 2018-2030	7 500	7 482	NC	7 482			33,10	S	223,13	21-juin-22	AC
CRRH.O9	CRRH-UEMOA 6.05% 2018-2033	8 000	8 000	NC	8 000			35,90	S	242,00	21-juin-22	AC
TOTAL						5		39 375				

OBLIGATIONS PRIVEES

BHSN.O1	DIASPORA BONDS BHS 6,25% 2019-	10 000	10 700	NC	10 700			11,99	S	309,93	10-juil.-22	ACD
FNSBC.O1	FCTC NSIA BANQUE 7 % 2020-2025	7 222	7 222	NC	7 222.22			44,04	T	123,86	16-mars-22	ACD
ORGT.O2	ORAGROUP SA 7,15% 2021-2028	10 000	10 000	NC	10 000			326,07	S	715,00	26-avr.-22	ACD
PADS.O3	PAD 6,60% 2020-2027	10 000	10 050	NC	10 050			163,19	S	330,00	19-avr.-22	ACD
SNLC.O1	SENELEC 6,50% 2018-2025	7 000	7 490	NC	7 490			140,77	S	227,50	27-mars-22	AC
SNTS.O2	SONATEL 6,50% 2020-2027	10 000	10 700	NC	10 700			1,67	S	302,99	16-juil.-22	ACD
TOTAL						0		0				

SUKUK ET TITRES ASSIMILES

SUKCI.S2	SUKUK CI 5.75% 2016-2023	10 000	10 500	NC	10 500			210,83	S	289,10	7-mars-22	ACD
SUKSN.S2	SUKUK SN 6% 2016-2026	10 000	10 500	NC	10 500			291,67	S	306,67	26-janv.-22	ACD
SUKTG.S1	SUKUK TG 6.5% 2016-2026	10 000	10 500	NC	10 500			314,31	S	377,99	17-févr.-22	ACD
TOTAL						0		0				

TOTAL - Marché des obligations

338 3 375 375

Légende :
 (#) (*) Ex-Coupon couru (#)Cours de référence amorti / Coupon couru Ex-c (#)Ex-marge de profits
 Cours du jour: Ouv.: Ouverture Clôt.: Clôture Moy.: Moyen
 Type Amort: Type d'Amortissement IF: In Fine AC: Amortissement Constant AD: Amortissement Dégressif ACD: Amortissement Constant Différé
 Période: Périodicité de paiement des coupons A: Annuelle S: Semestrielle T: Trimestrielle
 Eché.: Échéance de paiement des intérêts
 Mentions: NC: Non Coté Ex-c: Ex-coupon ou Ex-droit SP: Suspendu

INFORMATIONS

OPERATIONS EN COURS

Emetteur	Opération
----------	-----------

AVIS

Entité	N°	Nature	Objet
--------	----	--------	-------

COMMUNIQUES

Emetteur	N°	Nature	Objet
SODECI	20220117-5	Notation Financière	Notation Financière - SODE CI
SIB	20220117-4	Notation Financière	Notation Financière - SIB CI
ORAGROUP	20220117-3	Notation Financière	Notation Financière - ORAGROUP TG
BANK OF AFRICA SN	20220117-2	Notation Financière	Notation Financière - BOA SENEGAL
SAFCA CI	20220117	Notation Financière	Notation Financière - SAFCA CI
BERNABE CI	20220117-1	Notation Financière	Notation Financière - BERNABE CI

QUANTITES RESIDUELLES

MARCHE DES ACTIONS

Symbole	Titre	Quantité résiduelle à l'achat	Cours Achat / Vente		Quantité résiduelle à la vente	Cours de Référence
ABJC	SERVAIR ABIDJAN CI	33	1,610	/		1 610
BICC	BICI CI	335	5,900	/ 6,000	16	6 000
BNBC	BERNABE CI	18	2,000	/ 2,100	576	2 100
BOAB	BANK OF AFRICA BN	250	5,010	/ 5,100	645	5 100
BOABF	BANK OF AFRICA BF	460	6,100	/ 6,200	19	6 200
BOAC	BANK OF AFRICA CI	2	5,350	/ 5,430	180	5 430
BOAM	BANK OF AFRICA ML	7	1,300	/ 1,320	457	1 320
BOAN	BANK OF AFRICA NG	186	4,900	/ 5,000	2 361	5 000
BOAS	BANK OF AFRICA SENEGAL	10	2,280	/ 2,340	650	2 300
CABC	SICABLE CI	1 184	1,080	/ 1,100	45	1 100
CBIBF	CORIS BANK INTERNATIONAL	5	10,355	/ 10,375	72	10 350
CFAC	CFAO MOTORS CI	1 629	1,205	/ 1,230	17	1 230
CIEC	CIE CI	40	1,915	/ 1,990	3 373	1 990
ECOC	ECOBANK COTE D'IVOIRE	18	4,395	/ 4,400	1 713	4 395
ETIT	ECOBANK TRANS. INCORP. TG		/	Marché	6 556 074	23
FTSC	FILTISAC CI	85	1,600	/ 1,650	1 781	1 650
NEIC	NEI-CEDA CI	1 150	565	/ 570	986	570
NSBC	NSIA BANQUE COTE D'IVOIRE	137	5,650	/ 5,985	10	6 000
NTLC	NESTLE CI	432	4,700	/ 4,895	10	4 890
ONTBF	ONATEL BF	445	3,980	/ 3,990	191	3 980
ORGT	ORAGROUP TOGO	5	4,190	/ 4,235	80	4 235
PALC	PALM CI	170	7,005	/ 7,150	20	7 100
PRSC	TRACTAFRIC MOTORS CI	15	Marché	/		3 680
SAFC	SAFCA CI	25	805	/ 830	100	805
SCRC	SUCRIVOIRE	95	945	/ 950	114	950
SDCC	SODE CI	3	4,400	/ 4,480	11	4 480
SDSC	BOLLORE	21	2,315	/ 2,345	959	2 340
SEMC	CROWN SIEM CI	1	Marché	/		650
SGBC	SOCIETE GENERALE COTE D'IVOIRE	45	10,800	/ 11,000	108	10 800
SHEC	VIVO ENERGY CI	10	840	/ 845	148	845
SIBC	SOCIETE IVOIRIENNE DE BANQUE	5 050	3,900	/ 3,950	1 997	3 950
SICC	SICOR CI	18	4,950	/ 5,000	10	4 950
SIVC	AIR LIQUIDE CI	15	800	/ 815	130	815
SLBC	SOLIBRA CI		/	156,000	14	156 000
SMBC	SMB CI	592	6,805	/ 7,070	75	6 805
SNTS	SONATEL SN	8	13,905	/ 13,975	1 765	13 900
SOGC	SOGB CI	42	5,000	/ 5,025	858	5 000
SPHC	SAPH CI	2 100	4,970	/ 5,095	130	5 100
STAC	SETAO CI	940	715	/ 760	287	760
STBC	SITAB CI	289	5,900	/ 5,990	100	5 995
SVOC	MOVIS CI		/			2 395
TTLC	TOTAL CI	1 800	2,155	/ 2,185	194	2 185
TTLS	TOTAL SN	366	1,935	/ 1,980	2 233	1 980
TTRC	TRITURAF CI-Ste en Liquidation		/			490
UNLC	UNILEVER CI	10	4,600	/		4 800
UNXC	UNIWAX CI	509	2,000	/ 2,025	5 912	2 000

QUANTITES RESIDUELLES

MARCHE DES DROITS

Symbole	Titre	Quantité résiduelle à l'achat	Cours Achat / Vente	Quantité résiduelle à la vente	Cours de Référence
---------	-------	-------------------------------	---------------------	--------------------------------	--------------------

TROISIEME COMPARTIMENT - BRVM PETITES CAPITALISATIONS

Symbole	Titre	Quantité résiduelle à l'achat	Cours Achat / Vente	Quantité résiduelle à la vente	Cours de Référence
---------	-------	-------------------------------	---------------------	--------------------------------	--------------------

QUANTITES RESIDUELLES

MARCHE DES OBLIGATIONS

Symbole	Titre	Quantité résiduelle à l'achat	Cours Achat / Vente	Quantité résiduelle à la vente	Cours de Référence
BHSN.01	DIASPORA BONDS BHS 6,25% 2019-	2 000	10,200 /		10 700
FNSBC.01	FCTC NSIA BANQUE 7 % 2020-2025		/		7 222
ORGT.02	ORAGROUP SA 7,15% 2021-2028		/		10 000
PADS.03	PAD 6,60% 2020-2027		/		10 050
SNLC.01	SENELEC 6,50% 2018-2025		/		7 490
SNTS.02	SONATEL 6,50% 2020-2027		/		10 700
EOM.01	ETAT DU MALI 6.20% 2016-2023		/		3 565
EOM.02	Etat du Mali 6.50% 2017-2024		/		6 000
EOM.03	ETAT DU MALI 6,50 % 2018-2025		/		8 000
EOM.04	ETAT DU MALI 6,50% 2019-2027		/		10 000
EOM.05	ETAT DU MALI 6,50% 2020-2028		/		10 000
EOM.06	ETAT DU MALI 6,50% 2020-2027		/ 10,600	1 990	10 600
TPNE.03	TRESOR PUBLIC DU NIGER 6,5% 2020-2027		/		10 700
TPNE.04	TRESOR PUBLIC DU NIGER 6,30% 2021-2031		/ 10,600	2 440	10 600
TPCI.063	TPCI 5,90% 2021 -2031		/		10 000
TPCI.064	TPCI 5,80 % 2021 - 2028		/		10 240
TPCI.065	TPCI 5,90% 2021-2031		/		10 500
TPCI.066	TPCI 5,90% 2021-2031		/		10 000
TPNE.01	TRESOR PUBLIC DU NIGER 6,50% 2019-2026		/		10 700
TPNE.02	TRESOR PUBLIC DU NIGER 6,50% 2019 - 2026		/ 10,600	3 499	10 600
TPCI.057	TPCI 5,80% 2020-2027		/		10 000
TPCI.058	TPCI 5,80% 2021-2028		/		10 500
TPCI.059	TPCI 5,90% 2021-2031		/		10 500
TPCI.060	TPCI 5,80% 2021-2028		/		10 000
TPCI.061	TPCI 5,90% 2021-2031		/		10 050
TPCI.062	TPCI 5,80 % 2021 -2028		/		10 400
TPCI.051	TPCI 5,80% 2020-2027		/		10 150
TPCI.052	TPCI 5,90 % 2020-2030		/ 10,500	500	10 500
TPCI.053	TPCI 5,80% 2020-2027		/		10 600
TPCI.054	TPCI 5,90% 2020-2030		/		10 300
TPCI.055	TPCI 5,80% 2020 -2027		/		10 500
TPCI.056	TPCI 5,90% 2020- 2030		/ 10,700	4 800	10 700
TPCI.045	TPCI 5,80% 2020 -2027		/		10 000
TPCI.046	TPCI 5,90% 2020 - 2030		/		10 500
TPCI.047	TPCI 5,80% 2020 - 2027		/		10 250
TPCI.048	TPCI 5,80% 2020- 2027		/		10 000
TPCI.049	TPCI 5,90% 2020- 2030		/		10 085
TPCI.050	TPCI 5,90% 2020-2030		/		10 000
TPCI.039	TPCI 5,75% 2019 - 2026		/		10 700
TPCI.040	TPCI 5,75% 2019-2026		/ 10,300	1 000	10 100
TPCI.041	TPCI 5,80% 2020-2027		/		10 700
TPCI.042	TPCI 5,90% 2020-2030		/ 10,100	100	10 700
TPCI.043	TPCI 5,90% 2020 - 2030		/ 10,250	16 500	10 500
TPCI.044	TPCI 5,80% 2020 - 2027		/		10 075
TPCI.033	TPCI 5.75% 2019-2026		/		10 500
TPCI.034	TPCI 6% 2019-2029		/		10 000
TPCI.035	TPCI 5,75% 2019 -2026	577	10,000 /		10 000
TPCI.036	TPCI 5,75% 2019- 2026		/		10 180
TPCI.037	TPCI 5,80% 2019-2026		/		10 265

lundi 17 janvier 2022

TPCI.O38	TPCI 5,75% 2019-2026			/			10 300
TPCI.O27	TPCI 6% 2017-2025			/			10 250
TPCI.O28	TPCI 6% 2018 - 2026			/			10 700
TPCI.O29	TPCI 6% 2018-2026		33	10,000	/		10 000
TPCI.O30	TPCI 5,95% 2018-2025			/			8 216
TPCI.O31	TPCI 5,75% 2019 - 2026			/			10 230
TPCI.O32	TPCI 2,23% 2019-2026			/			10 000
TPCI.O21	TPCI 6% 2016-2028			/			10 500
TPCI.O22	TPCI 5.90% 2016 - 2026			/			10 000
TPCI.O23	TPCI 5.90% 2016-2026			/			10 215
TPCI.O24	TPCI 6.25% 2017-2029			/			10 500
TPCI.O25	TPCI 5,95% 2017-2024 A			/			10 000
TPCI.O26	TPCI 5,95% 2017-2024 B			/			10 050
TPBF.O9	TPBF 6,50% 2019 - 2027			/			10 700
TPBJ.O3	TPBJ 6,50% 2020-2028			/			10 000
TPCI.O16	TPCI 6.55% 2014-2022			/			10 000
TPCI.O17	TPCI 3% 2014-2024			/			10 000
TPCI.O19	TPCI 5.99% 2015-2025			/			10 000
TPCI.O20	TPCI 5.85% 2015-2022			/			10 000
TPBF.O13	TPBF 6,50 % 2021 - 2031			/	10,200	50	10 500
TPBF.O4	TPBF 6.50% 2017-2027			/			10 500
TPBF.O5	TPBF 6,50% 2017-2024			/			10 700
TPBF.O6	TPBF 6.50% 2018-2025			/			10 500
TPBF.O7	TPBF 6,50% 2018- 2025		25	10,000	/		10 500
TPBF.O8	TPBF 6,50% 2019-2027			/			10 000
EOM.O7	ETAT DU MALI 6.50% 2021-2031			/	10,200	280	10 600
EOS.O5	ETAT SENEGAL 6.50% 2013-2023			/			10 500
EOS.O7	ETAT SENEGAL 6.30% 2015-2025			/			10 500
TPBF.O10	TPBF 6,50% 2020 - 2028			/			10 300
TPBF.O11	TPBF 6,50 % 2020-2028			/			10 000
TPBF.O12	TPBF 6.50% 2021-2031			/			10 700
BIDC.O4	BIDC-EBID 6.10% 2017-2027			/			7 875
BIDC.O5	BIDC-EBID 6,40% 2019-2026			/	10,700	3 999	10 700
BIDC.O6	BIDC-EBID 6,50 % 2021-2028			/			10 500
CRRH.O1	CRRH-UEMOA 6.10% 2012-2022			/			9 925
CRRH.O2	CRRH-UEMOA 6.10% 2012-2024			/			10 000
CRRH.O3	CRRH-UEMOA 6% 2013-2023			/			10 000
CRRH.O4	CRRH-UEMOA 6% 2014-2024			/			9 975
CRRH.O5	CRRH-UEMOA 5.85% 2015-2025			/			10 100
CRRH.O6	CRRH-UEMOA 5.85% 2016-2026			/			10 230
CRRH.O7	CRRH-UEMOA 5.95% 2017-2029			/			6 667
CRRH.O8	CRRH-UEMOA 5.95% 2018-2030			/			7 482
CRRH.O9	CRRH-UEMOA 6.05% 2018-2033			/			8 000

SUKUK ET TITRES ASSIMILES

Symbole	Titre	Quantité résiduelle à l'achat	Cours Achat / Vente	Quantité résiduelle à la vente	Cours de Référence
SUKCI.S2	SUKUK CI 5.75% 2016-2023		/		10 500
SUKSN.S2	SUKUK SN 6% 2016-2026		/		10 500
SUKTG.S1	SUKUK TG 6.5% 2016-2026		/		10 500

CALENDRIER DES ASSEMBLEES GENERALES

ANNEE : 2022

Société	Nature	Date	Heure	Lieu
---------	--------	------	-------	------

L'actualité de la BRVM sur nos plateformes digitales

Infos BRVM

Pour recevoir les informations boursières par SMS, souscrivez :



Côte d'Ivoire : *430#
Bénin : *430*15#



Côte d'Ivoire : #139#
Burkina Faso : *310#



Côte d'Ivoire : *431#
Niger : *512*9#
Togo : *310#

Site web

www.brvm.org

Application Mobile

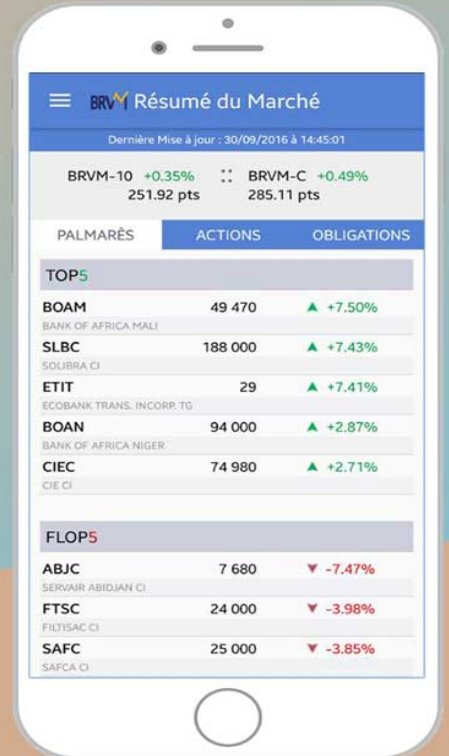

Disponible sur
 Google play

Disponible sur
 App Store



Nous suivre sur :

