

<b>BRVM 10</b>	<b>155,81</b>
<b>Variation Jour</b>	<b>↓ -0,22 %</b>
<b>Variation annuelle</b>	<b>↑ 1,50 %</b>



# BULLETIN OFFICIEL DE LA COTE

N° 12

**mardi 18 janvier 2022**

Site : [www.brvm.org](http://www.brvm.org)

<b>BRVM Composite</b>	<b>202,77</b>
<b>Variation Jour</b>	<b>↓ -0,03 %</b>
<b>Variation annuelle</b>	<b>↑ 0,24 %</b>

Evolution des indices

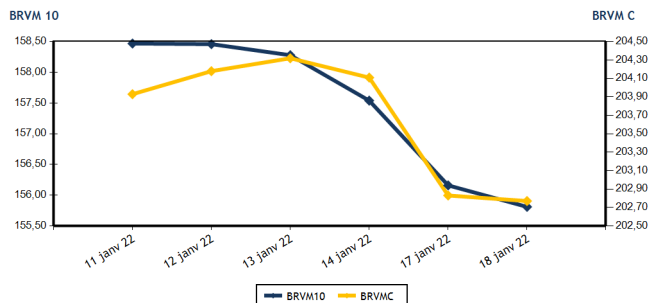

Volumes et valeurs transigés

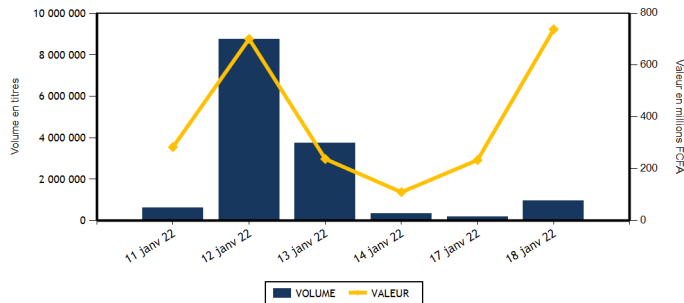

Actions	Niveau	Evol. Jour
Capitalisation boursière (FCFA)(Actions & Droits)	6 103 908 544 114	-0,03 %
Volume échangé (Actions & Droits)	947 004	373,28 %
Valeur transigée (FCFA) (Actions & Droits)	733 411 211	218,03 %
Nombre de titres transigés	41	-2,38 %
Nombre de titres en hausse	13	18,18 %
Nombre de titres en baisse	18	-21,74 %
Nombre de titres inchangés	10	25,00 %

Obligations	Niveau	Evol. Jour
Capitalisation boursière (FCFA)	7 281 489 617 327	-0,15 %
Volume échangé	941	178,40 %
Valeur transigée (FCFA)	4 862 756	44,07 %
Nombre de titres transigés	5	25,00 %
Nombre de titres en hausse	1	-66,67 %
Nombre de titres en baisse	3	
Nombre de titres inchangés	1	0,00 %

## PLUS FORTES HAUSSES

Titres	Cours	Evol. Jour	Evol. annuelle
SETAO CI (STAC)	815	7,24 %	11,64 %
BICI CI (BICC)	6 400	6,67 %	-13,51 %
TRACTAFRIC MOTORS CI (PRSC)	3 900	5,98 %	-7,14 %
SERVAIR ABIDJAN CI (ABJC)	1 675	4,04 %	-4,29 %
SMB CI (SMBC)	7 050	3,60 %	2,17 %

## PLUS FORTES BAISES

Titres	Cours	Evol. Jour	Evol. annuelle
BERNABE CI (BNBC)	2 000	-4,76 %	-8,05 %
ECOBANK TRANS. INCORP. TG (ETIT)	22	-4,35 %	22,22 %
AIR LIQUIDE CI (SIVC)	780	-4,29 %	-12,85 %
FILTISAC CI (FTSC)	1 595	-3,33 %	-5,06 %
TOTAL SN (TTLS)	1 940	-2,02 %	-1,77 %

## INDICES SECTORIELS

Base = 100 au 14 juin 1999	Nombre de sociétés	Valeur	Evol. Jour	Evol. annuelle	Volume	Valeur	PER moyen
BRVM - INDUSTRIE	12	109,74	0,08 %	-0,34 %	4 008	4 962 585	21,55
BRVM - SERVICES PUBLICS	4	451,39	0,46 %	0,57 %	27 056	270 256 160	7,95
BRVM - FINANCES	15	77,67	-0,32 %	0,70 %	862 543	131 012 976	14,14
BRVM - TRANSPORT	2	557,69	-1,68 %	-10,36 %	134	309 160	9,31
BRVM - AGRICULTURE	5	242,63	0,00 %	-0,28 %	46 082	317 021 990	15,24
BRVM - DISTRIBUTION	7	410,09	-0,17 %	0,65 %	6 526	9 343 945	25,98
BRVM - AUTRES SECTEURS	1	1 005,61	7,24 %	11,64 %	655	504 395	4,72
BRVM - PETITES CAPITALISATIONS	-	-	-	-	-	-	-

Indicateurs	1er et 2è Comp.	BRVM PC
PER moyen du marché	13,65	
Taux de rendement moyen du marché	6,04	
Taux de rentabilité moyen du marché	7,18	
Nombre de sociétés cotées	46	
Nombre de lignes obligataires	95	
Volume moyen annuel par séance	2 483 802,00	
Valeur moyenne annuelle par séance	426 482 543,23	

Indicateurs	1er et 2è Comp.	BRVM PC
Ratio moyen de liquidité	9,89	
Ratio moyen de satisfaction	96,02	
Ratio moyen de tendance	970,53	
Ratio moyen de couverture	10,30	
Taux de rotation moyen du marché	0,09	
Prime de risque du marché	1,43	
Nombre de SGI participantes	26	

## Définitions

Volume moyen annuel par séance = Valeur annuelle échangée / nombre de séances  
 Valeur moyenne annuelle par séance = Valeur annuelle échangée / nombre de séances  
 Ratio moyen de liquidité = Moyenne des ratios de liquidité (Titres échangés / Volume des ordres de vente)  
 Ratio moyen de satisfaction = Moyenne des ratios de satisfaction (Titres échangés / Volume des ordres d'achat)  
 Ratio moyen de tendance = Moyenne des ratios de tendance (Volume des ordres d'achat / Volume des ordres de vente)  
 Ratio moyen de couverture = Moyenne des ratios de couverture (Volume des ordres de vente / Volume des ordres d'achat)

Taux moyen de rotation = moyenne des taux de rotation des actions cotées (volume transigé / capi flottante)  
 PER moyen du marché = moyenne des PER des actions cotées ayant un PER positif  
 Taux de rendement moyen = moyenne des taux de rendement des actions cotées ayant distribué un dividende  
 Taux de rentabilité moyen = moyenne des taux de rentabilité des actions cotées  
 Prime de risque du marché = (1 / le PER moyen du marché) - le taux de référence actuel des emprunts d'Etat



BRVM - BOURSE REGIONALE DES VALEURS MOBILIERES  
 BRVM - Société Anonyme au capital de 3.062.040.000 CFA - RC : CI - ABJ - 1997 - B - 208435 - CC : 9819725 - E  
 Siège Social : Abidjan - CÔTE D'IVOIRE. Adresse : 18, Rue Joseph ANOMA (Rue des Banques) - Abidjan  
 Tél : +225 20 32 66 85 / 86, Fax : +225 20 32 66 84, Mail : [brvm@brvm.org](mailto:brvm@brvm.org), Site Web : [www.brvm.org](http://www.brvm.org)

MARCHE DES ACTIONS

Symbole	Titre	Cours Précédent	Cours du jour		Variation jour	Séance de cotation		Cours Référence	Variation de l'année précédente	Dernier dividende payé		Rdt. Net	PER
			Ouv.	Clôt.		Volume	Valeur			Montant net	Date		
<b>SECTEUR - INDUSTRIE</b>		<b>109,74</b>	<b>points</b>	<b>↑</b>	<b>0,08 %</b>								
CABC	SICABLE CI	1 100	1 150	1 100	0,00 %	802	892 550	1 100	8,37 %	133,00	2-août-21	12,09 %	5,58
FTSC	FILTISAC CI	1 650	1 650	1 595	-3,33 %	388	624 320	1 595	-5,06 %	235,00	30-juil.-21	14,73 %	6,33
NEIC	NEI-CEDA CI	570	580	575	0,88 %	1 870	1 083 600	575	-8,00 %	9,00	28-juin-01		9,17
NTLC	NESTLE CI	4 890	4 890	4 870	-0,41 %	93	455 065	4 870	5,75 %	363,67	30-juil.-21	7,47 %	5,14
SEMC	CROWN SIEM CI	650	655	655	0,77 %	2	1 310	655	-14,38 %	14,40	28-déc.-21	2,20 %	22,40
SIVC	AIR LIQUIDE CI	815	830	780	-4,29 %	147	116 610	780	-12,85 %	63,00	29-sept.-17		
SLBC	SOLIBRA CI	156 000	NC	NC	0,00 %			156 000	0,00 %	2 736,00	3-août-21	1,75 %	14,66
SMBC	SMB CI	6 805	6 820	7 050	3,60 %	76	526 580	7 050	2,17 %	810,00	15-juil.-21	11,49 %	5,85
STBC	SITAB CI	5 995	NC	NC	0,00 %			5 995	-2,99 %	436,12	2-juil.-21	7,27 %	12,60
TTRC	TRITURAF CI-Ste en Liquidation	490	SP	SP	0,00 %			490	0,00 %	1 440,00	19-juil.-02		
UNLC	UNILEVER CI	4 800	NC	NC	0,00 %			4 800	-1,84 %	1 233,00	9-juil.-12		
UNXC	UNIWAX CI	2 000	2 000	2 000	0,00 %	630	1 262 550	2 000	0,00 %	18,00	16-juil.-21	0,90 %	112,23
<b>TOTAL</b>						<b>4 008</b>	<b>4 962 585</b>						<b>21,55</b>
<b>SECTEUR - SERVICES PUBLICS</b>		<b>451,39</b>	<b>points</b>	<b>↑</b>	<b>0,46 %</b>								
CIEC	CIE CI	1 990	1 990	1 960	-1,51 %	906	1 775 060	1 960	3,43 %	167,14	14-juil.-21	8,53 %	6,79
ONTBF	ONATEL BF	3 980	3 990	4 000	0,50 %	9 506	37 897 015	4 000	1,39 %	399,56	1-juin-21	9,99 %	8,76
SDCC	SODE CI	4 480	4 400	4 450	-0,67 %	104	465 770	4 450	3,61 %	337,50	27-juil.-21	7,58 %	9,30
SNTS	SONATEL SN	13 900	13 905	13 990	0,65 %	16 540	230 118 315	13 990	0,11 %	1 225,00	17-mai-21	8,76 %	6,95
<b>TOTAL</b>						<b>27 056</b>	<b>270 256 160</b>						<b>7,95</b>
<b>SECTEUR - FINANCES</b>		<b>77,67</b>	<b>points</b>	<b>↓</b>	<b>-0,32 %</b>								
BICC	BICI CI	6 000	6 400	6 400	6,67 %	1	6 400	6 400	-13,51 %	50,00	6-juil.-21	0,78 %	22,83
BOAB	BANK OF AFRICA BN	5 100	5 100	5 100	0,00 %	1 803	9 197 925	5 100	-3,77 %	436,00	20-mai-21	8,55 %	7,77
BOABF	BANK OF AFRICA BF	6 200	6 200	6 220	0,32 %	1 017	6 325 700	6 220	0,32 %	370,00	3-mai-21	5,95 %	7,77
BOAC	BANK OF AFRICA CI	5 430	5 425	5 420	-0,18 %	1 034	5 612 540	5 420	-7,43 %	315,00	12-mai-21	5,81 %	7,63
BOAM	BANK OF AFRICA ML	1 320	1 320	1 320	0,00 %	3 168	4 134 785	1 320	-11,11 %	271,00	15-mai-19		45,72
BOAN	BANK OF AFRICA NG	5 000	4 990	5 000	0,00 %	863	4 306 330	5 000	-1,96 %	429,66	6-mai-21	8,59 %	8,76
BOAS	BANK OF AFRICA SENEGAL	2 300	2 300	2 290	-0,43 %	1 097	2 522 760	2 290	-2,55 %	161,01	1-juin-21	7,03 %	7,17
CBIBF	CORIS BANK INTERNATIONAL	10 350	10 350	10 350	0,00 %	1	10 350	10 350	-1,43 %	406,00	6-juil.-21	3,92 %	9,64
ECOC	ECOBANK COTE D'IVOIRE	4 395	4 395	4 385	-0,23 %	230	1 010 120	4 385	-8,36 %	294,30	6-mai-21	6,71 %	8,04
ETIT	ECOBANK TRANS. INCORP. TG	23	22	22	-4,35 %	836 923	18 412 306	22	22,22 %	1,21	28-avr.-17		7,36
NSBC	NSIA BANQUE COTE D'IVOIRE	6 000	6 000	6 000	0,00 %	114	684 000	6 000	-2,99 %	77,69	27-juil.-20	1,29 %	20,61
ORGT	ORAGROUP TOGO	4 235	3 950	4 235	0,00 %	4 045	15 990 575	4 235	1,07 %	59,52	17-juil.-20	1,41 %	31,14
SAFC	SAFCA CI	805	805	800	-0,62 %	26	20 925	800	-5,88 %	23,04	29-juil.-11		
SGBC	SOCIETE GENERALE COTE D'IVOIRE	10 800	10 995	11 000	1,85 %	2 114	23 236 360	11 000	3,82 %	368,30	30-juin-21	3,35 %	7,07
SIBC	SOCIETE IVOIRIENNE DE BANQUE	3 950	3 880	3 900	-1,27 %	10 107	39 541 900	3 900	-2,13 %	360,00	23-juil.-21	9,23 %	6,44
<b>TOTAL</b>						<b>862 543</b>	<b>131 012 976</b>						<b>14,14</b>
<b>SECTEUR - TRANSPORT</b>		<b>557,69</b>	<b>points</b>	<b>↓</b>	<b>-1,68 %</b>								
SDSC	BOLLORE	2 340	2 340	2 300	-1,71 %	134	309 160	2 300	-10,51 %	100,00	11-août-21	4,35 %	9,31
SVOC	MOVIS CI	2 395	SP	SP	0,00 %			2 395	0,00 %	270,00	5-juil.-99		

TOTAL	134	309 160	9,31
-------	-----	---------	------

**MARCHE DES ACTIONS**

Symbole	Titre	Cours Précédent	Cours du jour		Variation jour	Séance de cotation		Cours Référence	Variation de l'année précédente	Dernier dividende payé		Rdt. Net	PER
			Ouv.	Clôt.		Volume	Valeur			Montant net	Date		
<b>SECTEUR - AGRICULTURE</b>		<b>242,63</b>	<b>points</b>		<b>➔</b>	<b>0,00 %</b>							
PALC	PALM CI	7 100	7 100	7 095	-0,07 %	42 986	302 220 445	7 095	1,50 %	102,51	27-août-21	1,44 %	31,15
SCRC	SUCRIVOIRE	950	950	960	1,05 %	165	156 960	960	0,00 %	40,50	20-août-21	4,22 %	10,52
SICC	SICOR CI	4 950	4 950	4 950	0,00 %	3	14 850	4 950	-3,32 %	1 919,00	25-sept.-00		3,00
SOGC	SOGB CI	5 000	5 025	5 000	0,00 %	1 440	7 222 675	5 000	0,00 %	250,00	15-juil.-21	5,00 %	14,11
SPHC	SAPH CI	5 100	4 970	5 095	-0,10 %	1 488	7 407 060	5 095	-1,92 %	132,30	24-août-21	2,60 %	17,44
<b>TOTAL</b>						<b>46 082</b>	<b>317 021 990</b>						<b>15,24</b>
<b>SECTEUR - DISTRIBUTION</b>		<b>410,09</b>	<b>points</b>		<b>↓</b>	<b>-0,17 %</b>							
ABJC	SERVAIR ABIDJAN CI	1 610	1 675	1 675	4,04 %	364	609 700	1 675	-4,29 %	164,96	30-sept.-19		
BNBC	BERNABE CI	2 100	2 100	2 000	-4,76 %	501	1 011 800	2 000	-8,05 %	45,00	19-juil.-19		21,03
CFAC	CFAO MOTORS CI	1 230	1 235	1 235	0,41 %	2 453	3 010 780	1 235	3,78 %	22,15	15-juil.-21	1,79 %	59,27
PRSC	TRACTAFRIC MOTORS CI	3 680	3 900	3 900	5,98 %	20	78 000	3 900	-7,14 %	162,90	2-sept.-21	4,18 %	21,43
SHEC	VIVO ENERGY CI	845	845	830	-1,78 %	1 447	1 207 665	830	-3,49 %	63,90	26-nov.-20	7,70 %	
TTLC	TOTAL CI	2 185	2 185	2 155	-1,37 %	138	298 530	2 155	2,62 %	109,31	27-sept.-21	5,07 %	17,74
TTLS	TOTAL SN	1 980	1 990	1 940	-2,02 %	1 603	3 127 470	1 940	-1,77 %	223,60	30-juil.-21	11,53 %	10,42
<b>TOTAL</b>						<b>6 526</b>	<b>9 343 945</b>						<b>25,98</b>
<b>AUTRES SECTEURS</b>		<b>1 005,61</b>	<b>points</b>		<b>↑</b>	<b>7,24 %</b>							
STAC	SETAO CI	760	770	815	7,24 %	655	504 395	815	11,64 %	66,15	16-juil.-21	8,12 %	4,72
<b>TOTAL</b>						<b>655</b>	<b>504 395</b>						<b>4,72</b>
<b>TOTAL - Marché des actions</b>						<b>947 004</b>	<b>733 411 211</b>						

**MARCHE DES DROITS**

Symbole	Titre	Cours Précédent	Cours du jour		Variation jour	Séance de cotation		Cours Référence	Variation depuis l'origine	Parité	Periode de négociation	
			Ouv.	Clôt.		Volume	Valeur				Début	fin
<b>TOTAL</b>												
<b>TOTAL - Marché des droits</b>												

**TROISIEME COMPARTIMENT - BRVM PETITES CAPITALISATIONS**

Symbole	Titre	Cours Précédent	Cours du jour		Variation jour	Séance de cotation		Cours Référence	Variation depuis l'origine
			Ouv.	Clôt.		Volume	Valeur		
<b>TOTAL</b>									
<b>TOTAL - 3ème Compartiment - BRVM PC</b>									

**Légende:**  
 (d) Ex-dividende (d) Variation par rapport au cours de référence  
 Cours du jour: Ouv.: Ouverture Clôt.: Clôture Moy.: Moyen  
 Mentions : NC: Non Coté Ex-c: Ex-coupon Ex-d: Ex-droit SP: Suspendu Val-T: Valeur Théorique  
 PER = Cours / BNPA selon les données disponibles Rdt. Net: Rendement net (DNPA / Cours)  
 Comp.: 1 - Premier Compartiment 2 - Second Compartiment 3 - Compartiment de croissance  
 Ratio de liquidité = Titres échangés / Volume des ordres de vente  
 : Progression de l'indice sectoriel : Stabilité de l'indice sectoriel : Recul de l'indice sectorie

MARCHE DES OBLIGATIONS

Symbole	Titre	Valeur nominale	Cours Précédent	Cours du jour	Cours Référence	Séance de cotation		Coupon couru	Coupon d'intérêt			Type Amort
						Volume	Valeur	Période		Montant net	Eché.	
<b>OBLIGATIONS D'ETAT</b>												
EOM.01	ETAT DU MALI 6.20% 2016-2023	3 332	3 565	3 332	3 332	683	2 275 756	135,84	A	206,58	23-mai-22	ACD
EOM.02	Etat du Mali 6.50% 2017-2024	6 000	6 000	NC	6 000			291,70	A	390,00	20-avr.-22	AC
EOM.03	ETAT DU MALI 6,50 % 2018-2025	8 000	8 000	NC	8 000			186,99	A	650,00	5-oct.-22	AC
EOM.04	ETAT DU MALI 6,50% 2019-2027	10 000	10 000	NC	10 000			338,36	A	650,00	12-juil.-22	AC
EOM.05	ETAT DU MALI 6,50% 2020-2028	10 000	10 000	NC	10 000			528,90	A	650,00	27-mars-22	ACD
EOM.06	ETAT DU MALI 6,50% 2020-2027	10 000	10 600	10 000	10 000	145	1 450 000	87,26	A	650,00	30-nov.-22	AC
EOM.07	ETAT DU MALI 6.50% 2021-2031	10 000	10 600	10 000	10 000	73	730 000	493,29	A	650,00	16-avr.-22	AC
EOS.05	ETAT SENEGAL 6.50% 2013-2023	10 000	10 500	NC	10 500			305,57	S	325,00	29-janv.-22	ACD
EOS.07	ETAT SENEGAL 6.30% 2015-2025	10 000	10 500	NC	10 500			93,21	S	312,41	25-mai-22	ACD
TPBF.010	TPBF 6,50% 2020 - 2028	10 000	10 300	NC	10 300			215,47	S	325,00	20-mars-22	ACD
TPBF.011	TPBF 6,50 % 2020-2028	10 000	10 000	NC	10 000			16,16	S	325,00	9-juil.-22	ACD
TPBF.012	TPBF 6.50% 2021-2031	10 000	10 700	NC	10 700			206,49	S	325,00	25-mars-22	ACD
TPBF.013	TPBF 6,50 % 2021 - 2031	10 000	10 500	NC	10 500			21,55	S	325,00	6-juil.-22	ACD
TPBF.04	TPBF 6.50% 2017-2027	10 000	10 500	NC	10 500			304,52	S	327,67	31-janv.-22	ACD
TPBF.05	TPBF 6,50% 2017-2024	10 000	10 700	NC	10 700			35,71	S	325,00	29-juin-22	ACD
TPBF.06	TPBF 6.50% 2018-2025	10 000	10 500	NC	10 500			71,66	S	324,11	22-juin-22	ACD
TPBF.07	TPBF 6,50% 2018- 2025	10 000	10 500	NC	10 500			114,92	S	325,00	15-mai-22	AC
TPBF.08	TPBF 6,50% 2019-2027	10 000	10 000	NC	10 000			130,00	S	322,33	6-mai-22	ACD
TPBF.09	TPBF 6,50% 2019 - 2027	10 000	10 700	10 700	10 700	35	353 500	182,14	S	325,00	8-avr.-22	ACD
TPBJ.03	TPBJ 6,50% 2020-2028	10 000	10 000	NC	10 000			260,00	A	650,00	25-août-22	AC
TPCI.016	TPCI 6.55% 2014-2022	10 000	10 000	NC	10 000			436,07	A	655,00	20-mai-22	ACD
TPCI.017	TPCI 3% 2014-2024	10 000	10 000	NC	10 000			24,73	S	150,00	19-juin-22	ACD
TPCI.019	TPCI 5.99% 2015-2025	10 000	10 000	NC	10 000			408,63	A	599,00	14-mai-22	ACD
TPCI.020	TPCI 5.85% 2015-2022	10 000	10 000	NC	10 000			168,75	S	292,50	5-avr.-22	ACD
TPCI.021	TPCI 6% 2016-2028	10 000	10 500	NC	10 500			468,49	A	600,00	8-avr.-22	ACD
TPCI.022	TPCI 5.90% 2016 - 2026	10 000	10 000	NC	10 000			350,77	A	590,00	15-juin-22	ACD
TPCI.023	TPCI 5.90% 2016-2026	10 000	10 215	NC	10 215			100,22	A	590,00	17-nov.-22	ACD
TPCI.024	TPCI 6.25% 2017-2029	10 000	10 500	NC	10 500			188,87	S	312,50	31-mars-22	ACD
TPCI.025	TPCI 5,95% 2017-2024 A	10 000	10 000	NC	10 000			140,58	S	297,50	24-avr.-22	ACD
TPCI.026	TPCI 5,95% 2017-2024 B	10 000	10 050	NC	10 050			113,41	S	297,50	10-mai-22	ACD
TPCI.027	TPCI 6% 2017-2025	10 000	10 250	NC	10 250			32,97	S	300,00	29-juin-22	ACD
TPCI.028	TPCI 6% 2018 - 2026	10 000	10 700	NC	10 700			277,81	A	600,00	2-août-22	ACD
TPCI.029	TPCI 6% 2018-2026	10 000	10 000	10 700	10 700	5	53 500	149,59	A	600,00	19-oct.-22	ACD
TPCI.030	TPCI 5,95% 2018-2025	8 000	8 216	NC	8 216			46,95	S	237,35	13-juin-22	ACD
TPCI.031	TPCI 5,75% 2019 - 2026	10 000	10 230	NC	10 230			333,97	A	575,00	20-juin-22	ACD
TPCI.032	TPCI 2,23% 2019-2026	10 000		NC				388,57	A	669,00	20-juin-22	ACD
TPCI.033	TPCI 5.75% 2019-2026	10 000	10 500	NC	10 500			478,90	A	575,00	20-mars-22	ACD
TPCI.034	TPCI 6% 2019-2029	10 000	10 000	NC	10 000			499,73	A	600,00	20-mars-22	ACD
TPCI.035	TPCI 5,75% 2019 -2026	10 000	10 000	NC	10 000			300,89	A	575,00	11-juil.-22	ACD
TPCI.036	TPCI 5,75% 2019- 2026	10 000	10 180	NC	10 180			236,30	A	575,00	21-août-22	ACD
TPCI.037	TPCI 5,80% 2019-2026	10 000	10 265	NC	10 265			71,51	A	580,00	4-déc.-22	ACD
TPCI.038	TPCI 5,75% 2019-2026	10 000	10 300	NC	10 300			70,89	A	575,00	4-déc.-22	ACD
TPCI.039	TPCI 5,75% 2019 - 2026	10 000	10 700	NC	10 700			146,51	A	575,00	17-oct.-22	ACD
TPCI.040	TPCI 5,75% 2019-2026	10 000	10 100	NC	10 100			12,60	A	575,00	10-janv.-23	ACD
TPCI.041	TPCI 5,80% 2020-2027	10 000	10 700	NC	10 700			514,85	A	580,00	28-févr.-22	ACD
TPCI.042	TPCI 5,90% 2020-2030	10 000	10 700	NC	10 700			523,73	A	590,00	28-févr.-22	ACD
TPCI.043	TPCI 5,90% 2020 - 2030	10 000	10 500	NC	10 500			436,44	A	590,00	23-avr.-22	ACD
TPCI.044	TPCI 5,80% 2020 - 2027	10 000	10 075	NC	10 075			429,04	A	580,00	23-avr.-22	ACD
TPCI.045	TPCI 5,80% 2020 -2027	10 000	10 000	NC	10 000			343,23	A	580,00	16-juin-22	ACD
TPCI.046	TPCI 5,90% 2020 - 2030	10 000	10 500	NC	10 500			349,15	A	590,00	16-juin-22	ACD
TPCI.047	TPCI 5,80% 2020 - 2027	10 000	10 250	NC	10 250			343,23	A	580,00	16-juin-22	ACD
TPCI.048	TPCI 5,80% 2020- 2027	10 000	10 000	NC	10 000			274,90	A	580,00	29-juil.-22	ACD
TPCI.049	TPCI 5,90% 2020- 2030	10 000	10 085	NC	10 085			279,64	A	590,00	29-juil.-22	ACD
TPCI.050	TPCI 5,90% 2020-2030	10 000	10 000	NC	10 000			231,15	A	590,00	28-août-22	ACD
TPCI.051	TPCI 5,80% 2020-2027	10 000	10 150	NC	10 150			171,62	A	580,00	2-oct.-22	ACD
TPCI.052	TPCI 5,90 % 2020-2030	10 000	10 500	NC	10 500			174,58	A	590,00	2-oct.-22	ACD
TPCI.053	TPCI 5,80% 2020-2027	10 000	10 600	NC	10 600			130,30	A	580,00	28-oct.-22	ACD
TPCI.054	TPCI 5,90% 2020-2030	10 000	10 300	NC	10 300			132,55	A	590,00	28-oct.-22	ACD
TPCI.055	TPCI 5,80% 2020 -2027	10 000	10 500	NC	10 500			39,73	A	580,00	24-déc.-22	ACD
TPCI.056	TPCI 5,90% 2020- 2030	10 000	10 700	NC	10 700			40,41	A	590,00	24-déc.-22	ACD

mardi 18 janvier 2022

TPCI.O57	TPCI 5,80% 2020-2027	10 000	10 000	NC	10 000	673,75	A	580,00	20-nov.-21	ACD
TPCI.O58	TPCI 5,80% 2021-2028	10 000	10 500	NC	10 500	500,55	A	580,00	9-mars-22	ACD
TPCI.O59	TPCI 5,90% 2021-2031	10 000	10 500	NC	10 500	509,18	A	590,00	9-mars-22	ACD
TPCI.O60	TPCI 5,80% 2021-2028	10 000	10 000	NC	10 000	397,26	A	580,00	13-mai-22	ACD
TPCI.O61	TPCI 5,90% 2021-2031	10 000	10 050	NC	10 050	404,11	A	590,00	13-mai-22	ACD
TPCI.O62	TPCI 5,80 % 2021 -2028	10 000	10 400	NC	10 400	320,99	A	580,00	30-juin-22	ACD
TPCI.O63	TPCI 5,90% 2021 -2031	10 000	10 000	NC	10 000	273,65	A	590,00	30-juin-22	ACD
TPCI.O64	TPCI 5,80 % 2021 - 2028	10 000	10 240	NC	10 240	246,30	A	580,00	16-août-22	ACD
TPCI.O65	TPCI 5,90% 2021-2031	10 000	10 500	NC	10 500	177,81	A	590,00	30-sept.-22	ACD
TPCI.O66	TPCI 5,90% 2021-2031	10 000	10 000	NC	10 000	119,62	A	590,00	5-nov.-22	ACD
TPNE.O1	TRESOR PUBLIC DU NIGER 6,50% 2019-2026	10 000	10 700	NC	10 700	527,12	A	650,00	28-mars-22	ACD
TPNE.O2	TRESOR PUBLIC DU NIGER 6,50% 2019 - 2026	10 000	10 600	NC	10 600	302,74	A	650,00	1-août-22	ACD
TPNE.O3	TRESOR PUBLIC DU NIGER 6,5% 2020-2027	10 000	10 700	NC	10 700	304,52	A	650,00	31-juil.-22	ACD
TPNE.O4	TRESOR PUBLIC DU NIGER 6,30% 2021-2031	10 000	10 600	NC	10 600	253,73	A	630,00	24-août-22	ACD
<b>TOTAL</b>					941	4 862 756				

**OBLIGATIONS REGIONALES**

BIDC.O4	BIDC-EBID 6.10% 2017-2027	7 500	7 875	NC	7 875	270,74	A	457,50	16-juin-22	ACD
BIDC.O5	BIDC-EBID 6,40% 2019-2026	10 000	10 700	NC	10 700	10,61	S	320,00	12-juil.-22	ACD
BIDC.O6	BIDC-EBID 6,50 % 2021-2028	10 000	10 500	NC	10 500	108,63	S	322,33	18-mai-22	ACD
CRRH.O1	CRRH-UEMOA 6.10% 2012-2022	10 000	9 925	NC	9 925	261,90	S	305,00	13-févr.-22	AC
CRRH.O2	CRRH-UEMOA 6.10% 2012-2024	10 000	10 000	NC	10 000	1,69	S	305,00	17-juil.-22	AC
CRRH.O3	CRRH-UEMOA 6% 2013-2023	10 000	10 000	NC	10 000	138,46	S	300,00	26-avr.-22	AC
CRRH.O4	CRRH-UEMOA 6% 2014-2024	10 000	9 975	NC	9 975	31,32	S	300,00	30-juin-22	AC
CRRH.O5	CRRH-UEMOA 5.85% 2015-2025	10 000	10 100	NC	10 100	22,44	S	290,10	4-juil.-22	AC
CRRH.O6	CRRH-UEMOA 5.85% 2016-2026	10 000	10 230	NC	10 230	24,24	S	292,50	3-juil.-22	ACD
CRRH.O7	CRRH-UEMOA 5.95% 2017-2029	6 667	6 667	NC	6 667	67,94	S	198,33	17-mai-22	AC
CRRH.O8	CRRH-UEMOA 5.95% 2018-2030	7 500	7 482	NC	7 482	34,33	S	223,13	21-juin-22	AC
CRRH.O9	CRRH-UEMOA 6.05% 2018-2033	8 000	8 000	NC	8 000	37,23	S	242,00	21-juin-22	AC
<b>TOTAL</b>					0	0				

**OBLIGATIONS PRIVEES**

BHSN.O1	DIASPORA BONDS BHS 6,25% 2019-	10 000	10 700	NC	10 700	13,70	S	309,93	10-juil.-22	ACD
FNSBC.O1	FCTC NSIA BANQUE 7 % 2020-2025	7 222	7 222	NC	7 222.22	45,42	T	123,86	16-mars-22	ACD
ORGT.O2	ORAGROUP SA 7,15% 2021-2028	10 000	10 000	NC	10 000	330,00	S	715,00	26-avr.-22	ACD
PADS.O3	PAD 6,60% 2020-2027	10 000	10 050	NC	10 050	165,00	S	330,00	19-avr.-22	ACD
SNLC.O1	SENELEC 6,50% 2018-2025	7 000	7 490	NC	7 490	142,03	S	227,50	27-mars-22	AC
SNTS.O2	SONATEL 6,50% 2020-2027	10 000	10 700	NC	10 700	3,35	S	302,99	16-juil.-22	ACD
<b>TOTAL</b>					0	0				

**SUKUK ET TITRES ASSIMILES**

SUKCI.S2	SUKUK CI 5.75% 2016-2023	10 000	10 500	NC	10 500	212,43	S	289,10	7-mars-22	ACD
SUKSN.S2	SUKUK SN 6% 2016-2026	10 000	10 500	NC	10 500	293,33	S	306,67	26-janv.-22	ACD
SUKTG.S1	SUKUK TG 6.5% 2016-2026	10 000	10 500	NC	10 500	316,36	S	377,99	17-févr.-22	ACD
<b>TOTAL</b>					0	0				

**TOTAL - Marché des obligations**

941 4 862 756

Légende :  
 (#) (\*) Ex-Coupon couru (#)Cours de référence amorti / Coupon couru Ex-c (#)Ex-marge de profits  
 Cours du jour: Ouv.: Ouverture Clôt.: Clôture Moy.: Moyen  
 Type Amort: Type d'Amortissement IF: In Fine AC: Amortissement Constant AD: Amortissement Dégressif ACD: Amortissement Constant Différé  
 Période: Périodicité de paiement des coupons A: Annuelle S: Semestrielle T: Trimestrielle  
 Eché.: Échéance de paiement des intérêts  
 Mentions: NC: Non Coté Ex-c: Ex-coupon ou Ex-droit SP: Suspendu

## INFORMATIONS

## OPERATIONS EN COURS

Emetteur	Opération
----------	-----------

## AVIS

Entité	N°	Nature	Objet
--------	----	--------	-------

## COMMUNIQUES

Emetteur	N°	Nature	Objet
----------	----	--------	-------

QUANTITES RESIDUELLES

MARCHE DES ACTIONS

Symbole	Titre	Quantité résiduelle à l'achat	Cours Achat / Vente			Quantité résiduelle à la vente	Cours de Référence
ABJC	SERVAIR ABIDJAN CI	1 228	1,610	/	1,675	644	1 675
BICC	BICI CI	25	6,000	/	6,400	44	6 400
BNBC	BERNABE CI	460	2,000	/	2,100	478	2 000
BOAB	BANK OF AFRICA BN	6	5,020	/	5,205	58	5 100
BOABF	BANK OF AFRICA BF	422	6,200	/	6,220	896	6 220
BOAC	BANK OF AFRICA CI	2	5,350	/	5,420	91	5 420
BOAM	BANK OF AFRICA ML	2 621	1,320	/	1,325	8 172	1 320
BOAN	BANK OF AFRICA NG	1 000	4,960	/	5,000	1 855	5 000
BOAS	BANK OF AFRICA SENEGAL	79	2,280	/	2,290	16	2 290
CABC	SICABLE CI	555	1,100	/	1,150	540	1 100
CBIBF	CORIS BANK INTERNATIONAL	3 000	9,800	/	10,300	13	10 350
CFAC	CFAO MOTORS CI	4 341	1,200	/	1,235	2 244	1 235
CIEC	CIE CI	225	1,960	/	1,985	743	1 960
ECOC	ECOBANK COTE D'IVOIRE	8	4,385	/	4,400	1 633	4 385
ETIT	ECOBANK TRANS. INCORP. TG			/	Marché	6 680 249	22
FTSC	FILTISAC CI	9	1,595	/	1,600	900	1 595
NEIC	NEI-CEDA CI	90	575	/	595	35	575
NSBC	NSIA BANQUE COTE D'IVOIRE	137	5,625	/	6,000	2 337	6 000
NTLC	NESTLE CI	105	4,805	/	4,870	36	4 870
ONTBF	ONATEL BF	962	3,980	/	4,000	1 308	4 000
ORGT	ORAGROUP TOGO	32	4,025	/	4,235	40	4 235
PALC	PALM CI	260	7,000	/	7,100	90	7 095
PRSC	TRACTAFRIC MOTORS CI	570	3,700	/	3,900	678	3 900
SAFC	SAFCA CI	50	745	/	800	1 220	800
SCRC	SUCRIVOIRE	571	950	/	960	1 229	960
SDCC	SODE CI	398	4,450	/	4,475	1	4 450
SDSC	BOLLORE	101	2,270	/	2,300	390	2 300
SEMC	CROWN SIEM CI	98	655	/			655
SGBC	SOCIETE GENERALE COTE D'IVOIRE	1 999	11,000	/	11,195	159	11 000
SHEC	VIVO ENERGY CI	50	820	/	830	1 375	830
SIBC	SOCIETE IVOIRIENNE DE BANQUE	6 879	3,900	/	3,950	940	3 900
SICC	SICOR CI	17	4,950	/	5,315	15	4 950
SIVC	AIR LIQUIDE CI	5	775	/	780	197	780
SLBC	SOLIBRA CI	500	144,500	/	156,000	14	156 000
SMBC	SMB CI	10	6,905	/	7,050	55	7 050
SNTS	SONATEL SN	2	13,950	/	13,990	3 423	13 990
SOGC	SOGB CI	6	4,995	/	5,000	32	5 000
SPHC	SAPH CI	33	5,065	/	5,095	97	5 095
STAC	SETAO CI	43	770	/			815
STBC	SITAB CI	289	5,900	/	5,990	100	5 995
SVOC	MOVIS CI			/			2 395
TTLC	TOTAL CI	1 702	2,155	/	2,185	377	2 155
TTLS	TOTAL SN	366	1,935	/	1,940	400	1 940
TTRC	TRITURAF CI-Ste en Liquidation			/			490
UNLC	UNILEVER CI	300	4,605	/			4 800
UNXC	UNIWAX CI	10	1,990	/	1,995	15	2 000



**QUANTITES RESIDUELLES**

**MARCHE DES DROITS**

Symbole	Titre	Quantité résiduelle à l'achat	Cours Achat / Vente	Quantité résiduelle à la vente	Cours de Référence
---------	-------	-------------------------------	---------------------	--------------------------------	--------------------

**TROISIEME COMPARTIMENT - BRVM PETITES CAPITALISATIONS**

Symbole	Titre	Quantité résiduelle à l'achat	Cours Achat / Vente	Quantité résiduelle à la vente	Cours de Référence
---------	-------	-------------------------------	---------------------	--------------------------------	--------------------

**QUANTITES RESIDUELLES**

**MARCHE DES OBLIGATIONS**

Symbole	Titre	Quantité résiduelle à l'achat	Cours Achat / Vente	Quantité résiduelle à la vente	Cours de Référence
BHSN.01	DIASPORA BONDS BHS 6,25% 2019-	2 000	10,200 /		10 700
FNSBC.01	FCTC NSIA BANQUE 7 % 2020-2025		/		7 222
ORGT.02	ORAGROUP SA 7,15% 2021-2028		/		10 000
PADS.03	PAD 6,60% 2020-2027		/		10 050
SNLC.01	SENELEC 6,50% 2018-2025		/		7 490
SNTS.02	SONATEL 6,50% 2020-2027		/		10 700
EOM.01	ETAT DU MALI 6.20% 2016-2023		/		3 332
EOM.02	Etat du Mali 6.50% 2017-2024		/		6 000
EOM.03	ETAT DU MALI 6,50 % 2018-2025		/		8 000
EOM.04	ETAT DU MALI 6,50% 2019-2027		/		10 000
EOM.05	ETAT DU MALI 6,50% 2020-2028		/		10 000
EOM.06	ETAT DU MALI 6,50% 2020-2027		/ 10,600	1 990	10 000
TPNE.03	TRESOR PUBLIC DU NIGER 6,5% 2020-2027		/		10 700
TPNE.04	TRESOR PUBLIC DU NIGER 6,30% 2021-2031		/ 10,600	2 440	10 600
TPCI.063	TPCI 5,90% 2021 -2031		/		10 000
TPCI.064	TPCI 5,80 % 2021 - 2028		/		10 240
TPCI.065	TPCI 5,90% 2021-2031		/		10 500
TPCI.066	TPCI 5,90% 2021-2031		/		10 000
TPNE.01	TRESOR PUBLIC DU NIGER 6,50% 2019-2026		/		10 700
TPNE.02	TRESOR PUBLIC DU NIGER 6,50% 2019 - 2026		/ 10,600	3 499	10 600
TPCI.057	TPCI 5,80% 2020-2027		/		10 000
TPCI.058	TPCI 5,80% 2021-2028		/		10 500
TPCI.059	TPCI 5,90% 2021-2031		/		10 500
TPCI.060	TPCI 5,80% 2021-2028		/		10 000
TPCI.061	TPCI 5,90% 2021-2031		/		10 050
TPCI.062	TPCI 5,80 % 2021 -2028		/		10 400
TPCI.051	TPCI 5,80% 2020-2027		/		10 150
TPCI.052	TPCI 5,90 % 2020-2030		/ 10,500	500	10 500
TPCI.053	TPCI 5,80% 2020-2027		/		10 600
TPCI.054	TPCI 5,90% 2020-2030		/		10 300
TPCI.055	TPCI 5,80% 2020 -2027		/		10 500
TPCI.056	TPCI 5,90% 2020- 2030		/ 10,700	4 800	10 700
TPCI.045	TPCI 5,80% 2020 -2027		/		10 000
TPCI.046	TPCI 5,90% 2020 - 2030		/		10 500
TPCI.047	TPCI 5,80% 2020 - 2027		/		10 250
TPCI.048	TPCI 5,80% 2020- 2027		/		10 000
TPCI.049	TPCI 5,90% 2020- 2030		/		10 085
TPCI.050	TPCI 5,90% 2020-2030		/		10 000
TPCI.039	TPCI 5,75% 2019 - 2026		/		10 700
TPCI.040	TPCI 5,75% 2019-2026		/ 10,300	1 000	10 100
TPCI.041	TPCI 5,80% 2020-2027		/		10 700
TPCI.042	TPCI 5,90% 2020-2030		/ 10,100	100	10 700
TPCI.043	TPCI 5,90% 2020 - 2030		/ 10,250	16 500	10 500
TPCI.044	TPCI 5,80% 2020 - 2027		/		10 075
TPCI.033	TPCI 5.75% 2019-2026		/		10 500
TPCI.034	TPCI 6% 2019-2029		/		10 000
TPCI.035	TPCI 5,75% 2019 -2026	577	10,000 /		10 000
TPCI.036	TPCI 5,75% 2019- 2026		/		10 180
TPCI.037	TPCI 5,80% 2019-2026		/		10 265

mardi 18 janvier 2022

TPCI.O38	TPCI 5,75% 2019-2026			/			10 300	
TPCI.O27	TPCI 6% 2017-2025			/			10 250	
TPCI.O28	TPCI 6% 2018 - 2026			/			10 700	
TPCI.O29	TPCI 6% 2018-2026		33	10,000	/	10,700	25	10 700
TPCI.O30	TPCI 5,95% 2018-2025			/				8 216
TPCI.O31	TPCI 5,75% 2019 - 2026			/				10 230
TPCI.O32	TPCI 2,23% 2019-2026			/				10 000
TPCI.O21	TPCI 6% 2016-2028			/				10 500
TPCI.O22	TPCI 5.90% 2016 - 2026			/				10 000
TPCI.O23	TPCI 5.90% 2016-2026			/				10 215
TPCI.O24	TPCI 6.25% 2017-2029			/				10 500
TPCI.O25	TPCI 5,95% 2017-2024 A			/				10 000
TPCI.O26	TPCI 5,95% 2017-2024 B			/				10 050
TPBF.O9	TPBF 6,50% 2019 - 2027			/				10 700
TPBJ.O3	TPBJ 6,50% 2020-2028			/				10 000
TPCI.O16	TPCI 6.55% 2014-2022			/				10 000
TPCI.O17	TPCI 3% 2014-2024			/				10 000
TPCI.O19	TPCI 5.99% 2015-2025			/				10 000
TPCI.O20	TPCI 5.85% 2015-2022			/				10 000
TPBF.O13	TPBF 6,50 % 2021 - 2031			/	10,200		50	10 500
TPBF.O4	TPBF 6.50% 2017-2027			/				10 500
TPBF.O5	TPBF 6,50% 2017-2024			/				10 700
TPBF.O6	TPBF 6.50% 2018-2025			/				10 500
TPBF.O7	TPBF 6,50% 2018- 2025			/				10 500
TPBF.O8	TPBF 6,50% 2019-2027			/				10 000
EOM.O7	ETAT DU MALI 6.50% 2021-2031			/	10,200		280	10 000
EOS.O5	ETAT SENEGAL 6.50% 2013-2023			/				10 500
EOS.O7	ETAT SENEGAL 6.30% 2015-2025			/				10 500
TPBF.O10	TPBF 6,50% 2020 - 2028			/				10 300
TPBF.O11	TPBF 6,50 % 2020-2028			/				10 000
TPBF.O12	TPBF 6.50% 2021-2031			/				10 700
BIDC.O4	BIDC-EBID 6.10% 2017-2027			/				7 875
BIDC.O5	BIDC-EBID 6,40% 2019-2026			/	10,700		3 999	10 700
BIDC.O6	BIDC-EBID 6,50 % 2021-2028			/				10 500
CRRH.O1	CRRH-UEMOA 6.10% 2012-2022			/				9 925
CRRH.O2	CRRH-UEMOA 6.10% 2012-2024			/				10 000
CRRH.O3	CRRH-UEMOA 6% 2013-2023			/				10 000
CRRH.O4	CRRH-UEMOA 6% 2014-2024			/				9 975
CRRH.O5	CRRH-UEMOA 5.85% 2015-2025			/				10 100
CRRH.O6	CRRH-UEMOA 5.85% 2016-2026			/				10 230
CRRH.O7	CRRH-UEMOA 5.95% 2017-2029			/				6 667
CRRH.O8	CRRH-UEMOA 5.95% 2018-2030			/				7 482
CRRH.O9	CRRH-UEMOA 6.05% 2018-2033			/				8 000

## SUKUK ET TITRES ASSIMILES

Symbole	Titre	Quantité résiduelle à l'achat	Cours Achat / Vente	Quantité résiduelle à la vente	Cours de Référence
SUKCI.S2	SUKUK CI 5.75% 2016-2023		/		10 500
SUKSN.S2	SUKUK SN 6% 2016-2026		/		10 500
SUKTG.S1	SUKUK TG 6.5% 2016-2026		/		10 500

**CALENDRIER DES ASSEMBLEES GENERALES**

**ANNEE : 2022**

Société	Nature	Date	Heure	Lieu
---------	--------	------	-------	------

BULLETIN OFFICIEL

OPCVM: FONDS COMMUNS DE PLACEMENT ET SOCIÉTÉS D'INVESTISSEMENT A CAPITAL VARIABLE



mardi 18 janvier 2022

Main data table with columns: Sociétés de gestion, Dépositaire, OPCVM, Catégorie, Origine, Précédente (Valeur, Date), Actuelle (Valeur, Date), Variation (Origine %, Précédent %). Rows are categorized by date type: QUOTIDIENNES, HEBDOMADAIRES, and MENSUELLES.

OPCVM : Organisme de Placement Collectif en Valeurs Mobilières

ND: Non Disponible

Catégorie:

A: actions

OCT: obligations à court terme

OMLT: obligations à moyen et long terme

# L'actualité de la BRVM sur nos plateformes digitales

## Infos BRVM

Pour recevoir les informations boursières par SMS, souscrivez :



Côte d'Ivoire : \*430#  
Bénin : \*430\*15#



Côte d'Ivoire : #139#  
Burkina Faso : \*310#



Côte d'Ivoire : \*431#  
Niger : \*512\*9#  
Togo : \*310#

## Site web

[www.brvm.org](http://www.brvm.org)

## Application Mobile

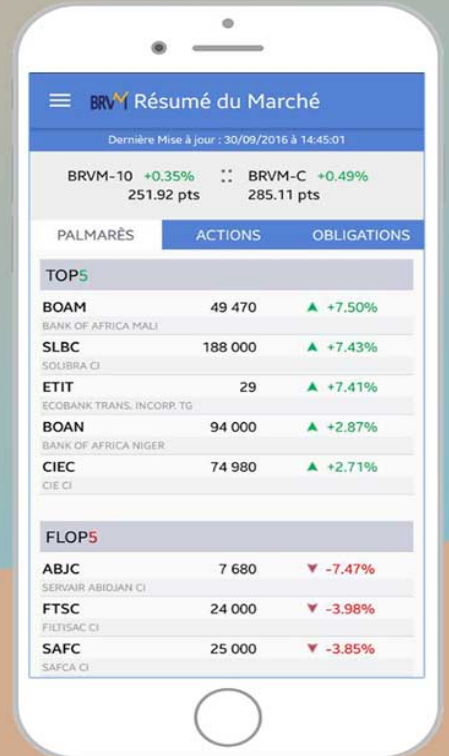

Disponible sur  
 Google play  
Disponible sur  
 App Store



Nous suivre sur :

