

BRVM 10	155,20
Variation Jour	↓ -0,39 %
Variation annuelle	↑ 1,10 %



BULLETIN OFFICIEL DE LA COTE

N° 13

mercredi 19 janvier 2022

Site : www.brvm.org

BRVM Composite	202,78
Variation Jour	↑ 0,00 %
Variation annuelle	↑ 0,25 %

Evolution des indices

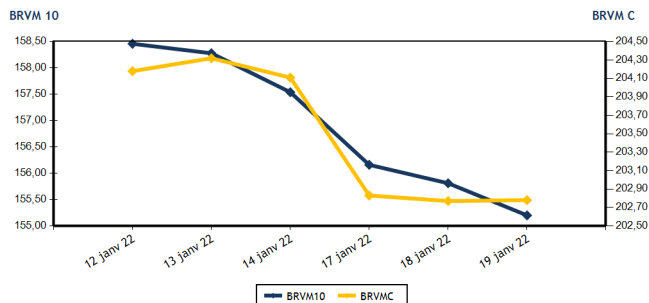

Volumes et valeurs transigés

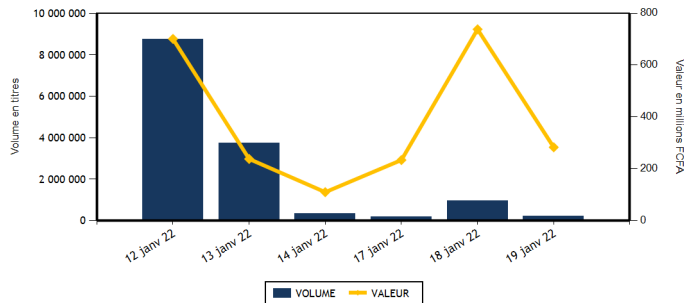

Actions	Niveau	Evol. Jour
Capitalisation boursière (FCFA)(Actions & Droits)	6 104 045 840 672	0,00 %
Volume échangé (Actions & Droits)	225 977	-76,14 %
Valeur transigée (FCFA) (Actions & Droits)	251 285 743	-65,74 %
Nombre de titres transigés	41	0,00 %
Nombre de titres en hausse	19	46,15 %
Nombre de titres en baisse	8	-55,56 %
Nombre de titres inchangés	14	40,00 %

Obligations	Niveau	Evol. Jour
Capitalisation boursière (FCFA)	7 297 922 017 327	0,23 %
Volume échangé	3 536	275,77 %
Valeur transigée (FCFA)	31 868 451	555,36 %
Nombre de titres transigés	5	0,00 %
Nombre de titres en hausse	3	200,00 %
Nombre de titres en baisse	0	-100,00 %
Nombre de titres inchangés	2	100,00 %

PLUS FORTES HAUSSES

Titres	Cours	Evol. Jour	Evol. annuelle
BANK OF AFRICA ML (BOAM)	1 400	6,06 %	-5,72 %
SETAO CI (STAC)	860	5,52 %	17,81 %
SICABLE CI (CABC)	1 150	4,55 %	13,30 %
AIR LIQUIDE CI (SIVC)	815	4,49 %	-8,94 %
NEI-CEDA CI (NEIC)	595	3,48 %	-4,80 %

PLUS FORTES BAISES

Titres	Cours	Evol. Jour	Evol. annuelle
SAFCA CI (SAFC)	745	-6,88 %	-12,35 %
SICOR CI (SICC)	4 700	-5,05 %	-8,20 %
ECOBANK TRANS. INCORP. TG (ETIT)	21	-4,55 %	16,67 %
SERVAIR ABIDJAN CI (ABJC)	1 640	-2,09 %	-6,29 %
SUCRIVOIRE (SCRC)	945	-1,56 %	-1,56 %

INDICES SECTORIELS

Base = 100 au 14 juin 1999	Nombre de sociétés	Valeur	Evol. Jour	Evol. annuelle	Volume	Valeur	PER moyen
BRVM - INDUSTRIE	12	110,32	0,53 %	0,19 %	3 766	11 917 490	21,50
BRVM - SERVICES PUBLICS	4	452,05	0,15 %	0,71 %	20 373	159 137 840	8,01
BRVM - FINANCES	15	77,41	-0,33 %	0,36 %	195 680	64 661 823	14,34
BRVM - TRANSPORT	2	568,43	1,93 %	-8,63 %	1 365	3 119 675	9,49
BRVM - AGRICULTURE	5	242,57	-0,02 %	-0,30 %	1 496	5 448 215	15,20
BRVM - DISTRIBUTION	7	409,71	-0,09 %	0,56 %	2 958	6 713 875	25,98
BRVM - AUTRES SECTEURS	1	1 061,14	5,52 %	17,81 %	339	286 825	4,98
BRVM - PETITES CAPITALISATIONS	-	-	-	-	-	-	-

Indicateurs	1er et 2è Comp.	BRVM PC
PER moyen du marché	13,64	
Taux de rendement moyen du marché	5,97	
Taux de rentabilité moyen du marché	7,61	
Nombre de sociétés cotées	46	
Nombre de lignes obligataires	95	
Volume moyen annuel par séance	2 310 395,00	
Valeur moyenne annuelle par séance	415 457 285,61	

Indicateurs	1er et 2è Comp.	BRVM PC
Ratio moyen de liquidité	2,16	
Ratio moyen de satisfaction	45,38	
Ratio moyen de tendance	2 103,70	
Ratio moyen de couverture	4,75	
Taux de rotation moyen du marché	0,02	
Prime de risque du marché	1,43	
Nombre de SGI participantes	25	

Définitions

Volume moyen annuel par séance = Valeur annuelle échangée / nombre de séances
 Valeur moyenne annuelle par séance = Valeur annuelle échangée / nombre de séances
 Ratio moyen de liquidité = Moyenne des ratios de liquidité (Titres échangés / Volume des ordres de vente)
 Ratio moyen de satisfaction = Moyenne des ratios de satisfaction (Titres échangés / Volume des ordres d'achat)
 Ratio moyen de tendance = Moyenne des ratios de tendance (Volume des ordres d'achat / Volume des ordres de vente)
 Ratio moyen de couverture = Moyenne des ratios de couverture (Volume des ordres de vente / Volume des ordres d'achat)

Taux moyen de rotation = moyenne des taux de rotation des actions cotées (volume transigé / capi flottante)
 PER moyen du marché = moyenne des PER des actions cotées ayant un PER positif
 Taux de rendement moyen = moyenne des taux de rendement des actions cotées ayant distribué un dividende
 Taux de rentabilité moyen = moyenne des taux de rentabilité des actions cotées
 Prime de risque du marché = (1 / le PER moyen du marché) - le taux de référence actuel des emprunts d'Etat



BRVM - BOURSE REGIONALE DES VALEURS MOBILIERES
 BRVM - Société Anonyme au capital de 3.062.040.000 CFA - RC : CI - ABJ - 1997 - B - 208435 - CC : 9819725 - E
 Siège Social : Abidjan - CÔTE D'IVOIRE. Adresse : 18, Rue Joseph ANOMA (Rue des Banques) - Abidjan
 Tél : +225 20 32 66 85 / 86, Fax : +225 20 32 66 84, Mail : brvm@brvm.org, Site Web : www.brvm.org

MARCHE DES ACTIONS

Symbole	Titre	Cours Précédent	Cours du jour		Variation jour	Séance de cotation		Cours Référence	Variation de l'année précédente	Dernier dividende payé		Rdt. Net	PER
			Ouv.	Clôt.		Volume	Valeur			Montant net	Date		
SECTEUR - INDUSTRIE		110,32	points	↑	0,53 %								
CABC	SICABLE CI	1 100	1 100	1 150	4,55 %	260	286 050	1 150	13,30 %	133,00	2-août-21	11,57 %	5,84
FTSC	FILTISAC CI	1 595	1 580	1 650	3,45 %	1 027	1 623 630	1 650	-1,79 %	235,00	30-juil.-21	14,24 %	6,55
NEIC	NEI-CEDA CI	575	595	595	3,48 %	674	400 085	595	-4,80 %	9,00	28-juin-01		9,49
NTLC	NESTLE CI	4 870	4 890	4 970	2,05 %	101	494 950	4 970	7,93 %	363,67	30-juil.-21	7,32 %	5,25
SEMC	CROWN SIEM CI	655	655	655	0,00 %	106	69 430	655	-14,38 %	14,40	28-déc.-21	2,20 %	22,40
SIVC	AIR LIQUIDE CI	780	780	815	4,49 %	198	154 475	815	-8,94 %	63,00	29-sept.-17		
SLBC	SOLIBRA CI	156 000	156 000	156 000	0,00 %	9	1 404 000	156 000	0,00 %	2 736,00	3-août-21	1,75 %	14,66
SMBC	SMB CI	7 050	7 050	7 080	0,43 %	56	394 830	7 080	2,61 %	810,00	15-juil.-21	11,44 %	5,87
STBC	SITAB CI	5 995	5 995	5 995	0,00 %	1 107	6 635 465	5 995	-2,99 %	436,12	2-juil.-21	7,27 %	12,60
TTRC	TRITURAF CI-Ste en Liquidation	490	SP	SP	0,00 %			490	0,00 %	1 440,00	19-juil.-02		
UNLC	UNILEVER CI	4 800	NC	NC	0,00 %			4 800	-1,84 %	1 233,00	9-juil.-12		
UNXC	UNIWAX CI	2 000	1 990	1 975	-1,25 %	228	454 575	1 975	-1,25 %	18,00	16-juil.-21	0,91 %	110,83
TOTAL						3 766	11 917 490						21,50
SECTEUR - SERVICES PUBLICS		452,05	points	↑	0,15 %								
CIEC	CIE CI	1 960	1 985	2 000	2,04 %	7 512	14 985 165	2 000	5,54 %	167,14	14-juil.-21	8,36 %	6,93
ONTBF	ONATEL BF	4 000	4 000	4 000	0,00 %	3 404	13 602 510	4 000	1,39 %	399,56	1-juin-21	9,99 %	8,76
SDCC	SODE CI	4 450	4 450	4 495	1,01 %	122	546 950	4 495	4,66 %	337,50	27-juil.-21	7,51 %	9,39
SNTS	SONATEL SN	13 990	13 950	13 990	0,00 %	9 335	130 003 215	13 990	0,11 %	1 225,00	17-mai-21	8,76 %	6,95
TOTAL						20 373	159 137 840						8,01
SECTEUR - FINANCES		77,41	points	↓	-0,33 %								
BICC	BICI CI	6 400	NC	NC	0,00 %			6 400	-13,51 %	50,00	6-juil.-21	0,78 %	22,83
BOAB	BANK OF AFRICA BN	5 100	5 100	5 105	0,10 %	300	1 531 405	5 105	-3,68 %	436,00	20-mai-21	8,54 %	7,78
BOABF	BANK OF AFRICA BF	6 220	6 220	6 220	0,00 %	3 091	19 466 020	6 220	0,32 %	370,00	3-mai-21	5,95 %	7,77
BOAC	BANK OF AFRICA CI	5 420	5 350	5 495	1,38 %	445	2 406 160	5 495	-6,15 %	315,00	12-mai-21	5,73 %	7,73
BOAM	BANK OF AFRICA ML	1 320	1 320	1 400	6,06 %	8 500	11 268 385	1 400	-5,72 %	271,00	15-mai-19		48,49
BOAN	BANK OF AFRICA NG	5 000	4 960	5 000	0,00 %	710	3 541 705	5 000	-1,96 %	429,66	6-mai-21	8,59 %	8,76
BOAS	BANK OF AFRICA SENEGAL	2 290	2 290	2 340	2,18 %	564	1 298 300	2 340	-0,43 %	161,01	1-juin-21	6,88 %	7,32
CBIBF	CORIS BANK INTERNATIONAL	10 350	NC	NC	0,00 %			10 350	-1,43 %	406,00	6-juil.-21	3,92 %	9,64
ECOC	ECOBANK COTE D'IVOIRE	4 385	4 395	4 490	2,39 %	2 040	8 981 160	4 490	-6,17 %	294,30	6-mai-21	6,55 %	8,23
ETIT	ECOBANK TRANS. INCORP. TG	22	21	21	-4,55 %	176 953	3 716 013	21	16,67 %	1,21	28-avr.-17		7,02
NSBC	NSIA BANQUE COTE D'IVOIRE	6 000	5 625	6 000	0,00 %	58	345 000	6 000	-2,99 %	77,69	27-juil.-20	1,29 %	20,61
ORGT	ORAGROUP TOGO	4 235	4 230	4 230	-0,12 %	10	42 300	4 230	0,95 %	59,52	17-juil.-20	1,41 %	31,10
SAFC	SAFCA CI	800	800	745	-6,88 %	60	45 250	745	-12,35 %	23,04	29-juil.-11		
SGBC	SOCIETE GENERALE COTE D'IVOIRE	11 000	11 000	11 010	0,09 %	72	792 560	11 010	3,92 %	368,30	30-juin-21	3,35 %	7,07
SIBC	SOCIETE IVOIRIENNE DE BANQUE	3 900	3 905	3 900	0,00 %	2 877	11 227 565	3 900	-2,13 %	360,00	23-juil.-21	9,23 %	6,44
TOTAL						195 680	64 661 823						14,34
SECTEUR - TRANSPORT		568,43	points	↑	1,93 %								
SDSC	BOLLORE	2 300	2 270	2 345	1,96 %	1 365	3 119 675	2 345	-8,75 %	100,00	11-août-21	4,26 %	9,49
SVOC	MOVIS CI	2 395	SP	SP	0,00 %			2 395	0,00 %	270,00	5-juil.-99		

TOTAL	1 365	3 119 675	9,49
-------	-------	-----------	------

MARCHE DES ACTIONS

Symbole	Titre	Cours Précédent	Cours du jour		Variation jour	Séance de cotation		Cours Référence	Variation de l'année précédente	Dernier dividende payé		Rdt. Net	PER
			Ouv.	Clôt.		Volume	Valeur			Montant net	Date		
SECTEUR - AGRICULTURE		242,57	points		↓	-0,02 %							
PALC	PALM CI	7 095	7 110	7 110	0,21 %	547	3 906 250	7 110	1,72 %	102,51	27-août-21	1,44 %	31,21
SCRC	SUCRIVOIRE	960	950	945	-1,56 %	793	754 635	945	-1,56 %	40,50	20-août-21	4,29 %	10,36
SICC	SICOR CI	4 950	4 950	4 700	-5,05 %	35	172 650	4 700	-8,20 %	1 919,00	25-sept.-00		2,85
SOGC	SOGB CI	5 000	4 960	5 000	0,00 %	13	64 880	5 000	0,00 %	250,00	15-juil.-21	5,00 %	14,11
SPHC	SAPH CI	5 095	4 975	5 100	0,10 %	108	549 800	5 100	-1,83 %	132,30	24-août-21	2,59 %	17,46
TOTAL						1 496	5 448 215						15,20
SECTEUR - DISTRIBUTION		409,71	points		↓	-0,09 %							
ABJC	SERVAIR ABIDJAN CI	1 675	1 675	1 640	-2,09 %	220	365 000	1 640	-6,29 %	164,96	30-sept.-19		
BNBC	BERNABE CI	2 000	2 010	2 005	0,25 %	700	1 403 050	2 005	-7,82 %	45,00	19-juil.-19		21,08
CFAC	CFAO MOTORS CI	1 235	1 235	1 235	0,00 %	4	4 940	1 235	3,78 %	22,15	15-juil.-21	1,79 %	59,27
PRSC	TRACTAFRIC MOTORS CI	3 900	3 800	3 900	0,00 %	683	2 532 350	3 900	-7,14 %	162,90	2-sept.-21	4,18 %	21,43
SHEC	VIVO ENERGY CI	830	830	830	0,00 %	308	255 640	830	-3,49 %	63,90	26-nov.-20	7,70 %	
TTLC	TOTAL CI	2 155	2 155	2 155	0,00 %	607	1 308 085	2 155	2,62 %	109,31	27-sept.-21	5,07 %	17,74
TTLS	TOTAL SN	1 940	1 980	1 935	-0,26 %	436	844 810	1 935	-2,03 %	223,60	30-juil.-21	11,56 %	10,40
TOTAL						2 958	6 713 875						25,98
AUTRES SECTEURS		1 061,14	points		↑	5,52 %							
STAC	SETAO CI	815	850	860	5,52 %	339	286 825	860	17,81 %	66,15	16-juil.-21	7,69 %	4,98
TOTAL						339	286 825						4,98
TOTAL - Marché des actions						225 977	251 285 743						

MARCHE DES DROITS

Symbole	Titre	Cours Précédent	Cours du jour		Variation jour	Séance de cotation		Cours Référence	Variation depuis l'origine	Parité	Periode de négociation	
			Ouv.	Clôt.		Volume	Valeur				Début	fin
TOTAL												
TOTAL - Marché des droits												

TROISIEME COMPARTIMENT - BRVM PETITES CAPITALISATIONS

Symbole	Titre	Cours Précédent	Cours du jour		Variation jour	Séance de cotation		Cours Référence	Variation depuis l'origine
			Ouv.	Clôt.		Volume	Valeur		
TOTAL									
TOTAL - 3ème Compartiment - BRVM PC									

Légende:
 (d) Ex-dividende (d) Variation par rapport au cours de référence
 Cours du jour: Ouv.: Ouverture Clôt.: Clôture Moy.: Moyen
 Mentions : NC: Non Coté Ex-c: Ex-coupon Ex-d: Ex-droit SP: Suspendu Val-T: Valeur Théorique
 PER = Cours / BNPA selon les données disponibles Rdt. Net: Rendement net (DNPA / Cours)
 Comp.: 1 - Premier Compartiment 2 - Second Compartiment 3 - Compartiment de croissance
 Ratio de liquidité = Titres échangés / Volume des ordres de vente
 : Progression de l'indice sectoriel : Stabilité de l'indice sectoriel : Recul de l'indice sectorie

MARCHE DES OBLIGATIONS

Symbole	Titre	Valeur nominale	Cours Précédent	Cours du jour	Cours Référence	Séance de cotation		Coupon couru	Coupon d'intérêt			Type Amort
						Volume	Valeur	Période	Montant net	Eché.		
OBLIGATIONS D'ETAT												
EOM.01	ETAT DU MALI 6.20% 2016-2023	3 332	3 332	3 565	3 565.24	5	17 826	136,40	A	206,58	23-mai-22	ACD
EOM.02	Etat du Mali 6.50% 2017-2024	6 000	6 000	NC	6 000			292,77	A	390,00	20-avr.-22	AC
EOM.03	ETAT DU MALI 6,50 % 2018-2025	8 000	8 000	NC	8 000			188,77	A	650,00	5-oct.-22	AC
EOM.04	ETAT DU MALI 6,50% 2019-2027	10 000	10 000	NC	10 000			340,14	A	650,00	12-juil.-22	AC
EOM.05	ETAT DU MALI 6,50% 2020-2028	10 000	10 000	NC	10 000			530,68	A	650,00	27-mars-22	ACD
EOM.06	ETAT DU MALI 6,50% 2020-2027	10 000	10 000	10 600	10 600	20	212 000	89,04	A	650,00	30-nov.-22	AC
EOM.07	ETAT DU MALI 6.50% 2021-2031	10 000	10 000	10 500	10 500	310	3 171 000	495,07	A	650,00	16-avr.-22	AC
EOS.05	ETAT SENEGAL 6.50% 2013-2023	10 000	10 500	NC	10 500			307,34	S	325,00	29-janv.-22	ACD
EOS.07	ETAT SENEGAL 6.30% 2015-2025	10 000	10 500	NC	10 500			94,93	S	312,41	25-mai-22	ACD
TPBF.010	TPBF 6,50% 2020 - 2028	10 000	10 300	NC	10 300			217,27	S	325,00	20-mars-22	ACD
TPBF.011	TPBF 6,50 % 2020-2028	10 000	10 000	NC	10 000			17,96	S	325,00	9-juil.-22	ACD
TPBF.012	TPBF 6.50% 2021-2031	10 000	10 700	NC	10 700			208,29	S	325,00	25-mars-22	ACD
TPBF.013	TPBF 6,50 % 2021 - 2031	10 000	10 500	NC	10 500			23,34	S	325,00	6-juil.-22	ACD
TPBF.04	TPBF 6.50% 2017-2027	10 000	10 500	NC	10 500			306,30	S	327,67	31-janv.-22	ACD
TPBF.05	TPBF 6,50% 2017-2024	10 000	10 700	NC	10 700			37,50	S	325,00	29-juin-22	ACD
TPBF.06	TPBF 6.50% 2018-2025	10 000	10 500	NC	10 500			73,29	S	324,11	22-juin-22	ACD
TPBF.07	TPBF 6,50% 2018- 2025	10 000	10 500	NC	10 500			116,71	S	325,00	15-mai-22	AC
TPBF.08	TPBF 6,50% 2019-2027	10 000	10 000	NC	10 000			131,78	S	322,33	6-mai-22	ACD
TPBF.09	TPBF 6,50% 2019 - 2027	10 000	10 700	NC	10 700			183,93	S	325,00	8-avr.-22	ACD
TPBJ.03	TPBJ 6,50% 2020-2028	10 000	10 000	NC	10 000			261,78	A	650,00	25-août-22	AC
TPCI.016	TPCI 6.55% 2014-2022	10 000	10 000	NC	10 000			437,86	A	655,00	20-mai-22	ACD
TPCI.017	TPCI 3% 2014-2024	10 000	10 000	NC	10 000			25,55	S	150,00	19-juin-22	ACD
TPCI.019	TPCI 5.99% 2015-2025	10 000	10 000	NC	10 000			410,27	A	599,00	14-mai-22	ACD
TPCI.020	TPCI 5.85% 2015-2022	10 000	10 000	NC	10 000			170,36	S	292,50	5-avr.-22	ACD
TPCI.021	TPCI 6% 2016-2028	10 000	10 500	NC	10 500			470,14	A	600,00	8-avr.-22	ACD
TPCI.022	TPCI 5.90% 2016 - 2026	10 000	10 000	NC	10 000			352,38	A	590,00	15-juin-22	ACD
TPCI.023	TPCI 5.90% 2016-2026	10 000	10 215	NC	10 215			101,84	A	590,00	17-nov.-22	ACD
TPCI.024	TPCI 6.25% 2017-2029	10 000	10 500	NC	10 500			190,59	S	312,50	31-mars-22	ACD
TPCI.025	TPCI 5,95% 2017-2024 A	10 000	10 000	NC	10 000			142,21	S	297,50	24-avr.-22	ACD
TPCI.026	TPCI 5,95% 2017-2024 B	10 000	10 050	NC	10 050			115,06	S	297,50	10-mai-22	ACD
TPCI.027	TPCI 6% 2017-2025	10 000	10 250	NC	10 250			34,62	S	300,00	29-juin-22	ACD
TPCI.028	TPCI 6% 2018 - 2026	10 000	10 700	NC	10 700			279,45	A	600,00	2-août-22	ACD
TPCI.029	TPCI 6% 2018-2026	10 000	10 700	NC	10 700			151,23	A	600,00	19-oct.-22	ACD
TPCI.030	TPCI 5,95% 2018-2025	8 000	8 216	NC	8 216			48,25	S	237,35	13-juin-22	ACD
TPCI.031	TPCI 5,75% 2019 - 2026	10 000	10 230	NC	10 230			335,55	A	575,00	20-juin-22	ACD
TPCI.032	TPCI 2,23% 2019-2026	10 000		NC				390,40	A	669,00	20-juin-22	ACD
TPCI.033	TPCI 5.75% 2019-2026	10 000	10 500	NC	10 500			480,48	A	575,00	20-mars-22	ACD
TPCI.034	TPCI 6% 2019-2029	10 000	10 000	NC	10 000			501,37	A	600,00	20-mars-22	ACD
TPCI.035	TPCI 5,75% 2019 -2026	10 000	10 000	NC	10 000			302,47	A	575,00	11-juil.-22	ACD
TPCI.036	TPCI 5,75% 2019- 2026	10 000	10 180	NC	10 180			237,88	A	575,00	21-août-22	ACD
TPCI.037	TPCI 5,80% 2019-2026	10 000	10 265	NC	10 265			73,10	A	580,00	4-déc.-22	ACD
TPCI.038	TPCI 5,75% 2019-2026	10 000	10 300	NC	10 300			72,47	A	575,00	4-déc.-22	ACD
TPCI.039	TPCI 5,75% 2019 - 2026	10 000	10 700	NC	10 700			148,08	A	575,00	17-oct.-22	ACD
TPCI.040	TPCI 5,75% 2019-2026	10 000	10 100	NC	10 100			14,18	A	575,00	10-janv.-23	ACD
TPCI.041	TPCI 5,80% 2020-2027	10 000	10 700	NC	10 700			516,44	A	580,00	28-févr.-22	ACD
TPCI.042	TPCI 5,90% 2020-2030	10 000	10 700	NC	10 700			525,34	A	590,00	28-févr.-22	ACD
TPCI.043	TPCI 5,90% 2020 - 2030	10 000	10 500	NC	10 500			438,05	A	590,00	23-avr.-22	ACD
TPCI.044	TPCI 5,80% 2020 - 2027	10 000	10 075	NC	10 075			430,63	A	580,00	23-avr.-22	ACD
TPCI.045	TPCI 5,80% 2020 -2027	10 000	10 000	NC	10 000			344,82	A	580,00	16-juin-22	ACD
TPCI.046	TPCI 5,90% 2020 - 2030	10 000	10 500	NC	10 500			350,77	A	590,00	16-juin-22	ACD
TPCI.047	TPCI 5,80% 2020 - 2027	10 000	10 250	NC	10 250			344,82	A	580,00	16-juin-22	ACD
TPCI.048	TPCI 5,80% 2020- 2027	10 000	10 000	NC	10 000			276,49	A	580,00	29-juil.-22	ACD
TPCI.049	TPCI 5,90% 2020- 2030	10 000	10 085	NC	10 085			281,26	A	590,00	29-juil.-22	ACD
TPCI.050	TPCI 5,90% 2020-2030	10 000	10 000	NC	10 000			232,77	A	590,00	28-août-22	ACD
TPCI.051	TPCI 5,80% 2020-2027	10 000	10 150	NC	10 150			173,21	A	580,00	2-oct.-22	ACD
TPCI.052	TPCI 5,90 % 2020-2030	10 000	10 500	NC	10 500			176,19	A	590,00	2-oct.-22	ACD
TPCI.053	TPCI 5,80% 2020-2027	10 000	10 600	NC	10 600			131,89	A	580,00	28-oct.-22	ACD
TPCI.054	TPCI 5,90% 2020-2030	10 000	10 300	NC	10 300			134,16	A	590,00	28-oct.-22	ACD
TPCI.055	TPCI 5,80% 2020 -2027	10 000	10 500	NC	10 500			41,32	A	580,00	24-déc.-22	ACD
TPCI.056	TPCI 5,90% 2020- 2030	10 000	10 700	NC	10 700			42,03	A	590,00	24-déc.-22	ACD

mercredi 19 janvier 2022

TPCI.O57	TPCI 5,80% 2020-2027	10 000	10 000	NC	10 000	675,34	A	580,00	20-nov.-21	ACD
TPCI.O58	TPCI 5,80% 2021-2028	10 000	10 500	NC	10 500	502,14	A	580,00	9-mars-22	ACD
TPCI.O59	TPCI 5,90% 2021-2031	10 000	10 500	NC	10 500	510,79	A	590,00	9-mars-22	ACD
TPCI.O60	TPCI 5,80% 2021-2028	10 000	10 000	NC	10 000	398,85	A	580,00	13-mai-22	ACD
TPCI.O61	TPCI 5,90% 2021-2031	10 000	10 050	NC	10 050	405,73	A	590,00	13-mai-22	ACD
TPCI.O62	TPCI 5,80 % 2021 -2028	10 000	10 400	NC	10 400	322,58	A	580,00	30-juin-22	ACD
TPCI.O63	TPCI 5,90% 2021 -2031	10 000	10 000	NC	10 000	275,59	A	590,00	30-juin-22	ACD
TPCI.O64	TPCI 5,80 % 2021 - 2028	10 000	10 240	NC	10 240	247,89	A	580,00	16-août-22	ACD
TPCI.O65	TPCI 5,90% 2021-2031	10 000	10 500	NC	10 500	179,42	A	590,00	30-sept.-22	ACD
TPCI.O66	TPCI 5,90% 2021-2031	10 000	10 000	NC	10 000	121,23	A	590,00	5-nov.-22	ACD
TPNE.O1	TRESOR PUBLIC DU NIGER 6,50% 2019-2026	10 000	10 700	NC	10 700	528,90	A	650,00	28-mars-22	ACD
TPNE.O2	TRESOR PUBLIC DU NIGER 6,50% 2019 - 2026	10 000	10 600	NC	10 600	304,52	A	650,00	1-août-22	ACD
TPNE.O3	TRESOR PUBLIC DU NIGER 6,5% 2020-2027	10 000	10 700	NC	10 700	306,30	A	650,00	31-juil.-22	ACD
TPNE.O4	TRESOR PUBLIC DU NIGER 6,30% 2021-2031	10 000	10 600	NC	10 600	255,45	A	630,00	24-août-22	ACD
TOTAL						335		3 400 826		

OBLIGATIONS REGIONALES

BIDC.O4	BIDC-EBID 6.10% 2017-2027	7 500	7 875	7 875	7 875	1 551	11 633 625	271,99	A	457,50	16-juin-22	ACD
BIDC.O5	BIDC-EBID 6,40% 2019-2026	10 000	10 700	NC	10 700			12,38	S	320,00	12-juil.-22	ACD
BIDC.O6	BIDC-EBID 6,50 % 2021-2028	10 000	10 500	NC	10 500			110,41	S	322,33	18-mai-22	ACD
CRRH.O1	CRRH-UEMOA 6.10% 2012-2022	10 000	9 925	NC	9 925			263,56	S	305,00	13-févr.-22	AC
CRRH.O2	CRRH-UEMOA 6.10% 2012-2024	10 000	10 000	NC	10 000			3,37	S	305,00	17-juil.-22	AC
CRRH.O3	CRRH-UEMOA 6% 2013-2023	10 000	10 000	NC	10 000			140,11	S	300,00	26-avr.-22	AC
CRRH.O4	CRRH-UEMOA 6% 2014-2024	10 000	9 975	NC	9 975			32,97	S	300,00	30-juin-22	AC
CRRH.O5	CRRH-UEMOA 5.85% 2015-2025	10 000	10 100	NC	10 100			24,04	S	290,10	4-juil.-22	AC
CRRH.O6	CRRH-UEMOA 5.85% 2016-2026	10 000	10 230	NC	10 230			25,86	S	292,50	3-juil.-22	ACD
CRRH.O7	CRRH-UEMOA 5.95% 2017-2029	6 667	6 667	NC	6 667			69,03	S	198,33	17-mai-22	AC
CRRH.O8	CRRH-UEMOA 5.95% 2018-2030	7 500	7 482	NC	7 482			35,55	S	223,13	21-juin-22	AC
CRRH.O9	CRRH-UEMOA 6.05% 2018-2033	8 000	8 000	NC	8 000			38,56	S	242,00	21-juin-22	AC
TOTAL						1 551	11 633 625					

OBLIGATIONS PRIVEES

BHSN.O1	DIASPORA BONDS BHS 6,25% 2019-	10 000	10 700	10 700	10 700	1 650	16 834 000	15,41	S	309,93	10-juil.-22	ACD
FNSBC.O1	FCTC NSIA BANQUE 7 % 2020-2025	7 222	7 222	NC	7 222.22			46,79	T	123,86	16-mars-22	ACD
ORGT.O2	ORAGROUP SA 7,15% 2021-2028	10 000	10 000	NC	10 000			333,93	S	715,00	26-avr.-22	ACD
PADS.O3	PAD 6,60% 2020-2027	10 000	10 050	NC	10 050			166,81	S	330,00	19-avr.-22	ACD
SNLC.O1	SENELEC 6,50% 2018-2025	7 000	7 490	NC	7 490			143,29	S	227,50	27-mars-22	AC
SNTS.O2	SONATEL 6,50% 2020-2027	10 000	10 700	NC	10 700			5,02	S	302,99	16-juil.-22	ACD
TOTAL						1 650	16 834 000					

SUKUK ET TITRES ASSIMILES

SUKCI.S2	SUKUK CI 5.75% 2016-2023	10 000	10 500	NC	10 500			214,03	S	289,10	7-mars-22	ACD
SUKSN.S2	SUKUK SN 6% 2016-2026	10 000	10 500	NC	10 500			295,00	S	306,67	26-janv.-22	ACD
SUKTG.S1	SUKUK TG 6.5% 2016-2026	10 000	10 500	NC	10 500			318,42	S	377,99	17-févr.-22	ACD
TOTAL						0	0					

TOTAL - Marché des obligations

3 536 31 868 451

Légende :
 (#) (*) Ex-Coupon couru (#)Cours de référence amorti / Coupon couru Ex-c (#)Ex-marge de profits
 Cours du jour: Ouv.: Ouverture Clôt.: Clôture Moy.: Moyen
 Type Amort: Type d'Amortissement IF: In Fine AC: Amortissement Constant AD: Amortissement Dégressif ACD: Amortissement Constant Différé
 Période: Périodicité de paiement des coupons A: Annuelle S: Semestrielle T: Trimestrielle
 Eché.: Échéance de paiement des intérêts
 Mentions: NC: Non Coté Ex-c: Ex-coupon ou Ex-droit SP: Suspendu

INFORMATIONS

OPERATIONS EN COURS

Emetteur	Opération
----------	-----------

AVIS

Entité	N°	Nature	Objet
DC/BR	006 - 2022	Païement Intérêts et remboursement	Païement des intérêts semestriels et remboursement partiel du capital - TPBF 6,50 % 2017-2027
BRVM	008-2022	Païement Intérêts et remboursement	Païement des intérêts semestriels et remboursement partiel du capital - TPBF 6,50 % 2017-2027
BRVM	009-2022	Païement Profits et remboursement	Païement des profits semestriels et remboursement partiel du capital - SUKUK ETAT DU TOGO 6,50 % 2016-2026
BRVM	010-2022	Transactions Sur Dossier	Transactions Sur Dossier
BRVM	011-2022	Annulation de transactions	Annulation de transaction

COMMUNIQUES

Emetteur	N°	Nature	Objet
----------	----	--------	-------

QUANTITES RESIDUELLES

MARCHE DES ACTIONS

Symbole	Titre	Quantité résiduelle à l'achat	Cours Achat / Vente			Quantité résiduelle à la vente	Cours de Référence
ABJC	SERVAIR ABIDJAN CI	20	1,630	/	1,670	120	1 640
BICC	BICI CI	3 025	6,000	/	6,400	44	6 400
BNBC	BERNABE CI	50	2,010	/	2,095	50	2 005
BOAB	BANK OF AFRICA BN	107	5,105	/	5,235	20	5 105
BOABF	BANK OF AFRICA BF	10	6,225	/	6,450	20	6 220
BOAC	BANK OF AFRICA CI	36	5,495	/	5,500	948	5 495
BOAM	BANK OF AFRICA ML	2	1,400	/			1 400
BOAN	BANK OF AFRICA NG	100	4,990	/	5,000	1 820	5 000
BOAS	BANK OF AFRICA SENEGAL	20	2,265	/	2,340	602	2 340
CABC	SICABLE CI	296	1,100	/	1,150	2 528	1 150
CBIBF	CORIS BANK INTERNATIONAL	3 000	9,800	/	10,325	5	10 350
CFAC	CFAO MOTORS CI	5 001	1,200	/	1,235	2 189	1 235
CIEC	CIE CI	100	1,970	/	2,000	2 080	2 000
ECOC	ECOBANK COTE D'IVOIRE	43	4,470	/	4,490	440	4 490
ETIT	ECOBANK TRANS. INCORP. TG			/	Marché	8 623 527	21
FTSC	FILTISAC CI	9	1,600	/	1,650	1 754	1 650
NEIC	NEI-CEDA CI	97	580	/	595	1 269	595
NSBC	NSIA BANQUE COTE D'IVOIRE	10	5,630	/	6,000	2 228	6 000
NTLC	NESTLE CI	408	4,900	/	4,970	232	4 970
ONTBF	ONATEL BF	218	3,990	/	4,000	30	4 000
ORGT	ORAGROUP TOGO	7	3,940	/	4,215	5	4 230
PALC	PALM CI	30	7,095	/	7,110	50	7 110
PRSC	TRACTAFRIC MOTORS CI	200	3,705	/	3,900	8	3 900
SAFC	SAFCA CI			/	740	14	745
SCRC	SUCRIVOIRE	386	945	/	960	736	945
SDCC	SOE CI	378	4,450	/	4,495	4	4 495
SDSC	BOLLORE	82	2,200	/	2,345	959	2 345
SEMC	CROWN SIEM CI	1 169	655	/	700	480	655
SGBC	SOCIETE GENERALE COTE D'IVOIRE	29	11,010	/	11,195	159	11 010
SHEC	VIVO ENERGY CI	100	820	/	830	1 122	830
SIBC	SOCIETE IVOIRIENNE DE BANQUE	340	3,905	/	3,950	5 470	3 900
SICC	SICOR CI	5	4,710	/	5,315	15	4 700
SIVC	AIR LIQUIDE CI	201	780	/	815	139	815
SLBC	SOLIBRA CI	500	144,500	/	156,000	7	156 000
SMBC	SMB CI	968	6,950	/	7,080	49	7 080
SNTS	SONATEL SN	9	13,970	/	13,990	2 713	13 990
SOGC	SOGB CI	100	4,965	/	5,000	170	5 000
SPHC	SAPH CI	110	5,070	/	5,100	294	5 100
STAC	SETAO CI	1 924	815	/	860	4	860
STBC	SITAB CI	289	5,900	/	5,990	320	5 995
SVOC	MOVIS CI			/			2 395
TTLC	TOTAL CI	1 110	2,155	/	2,180	50	2 155
TTLS	TOTAL SN	20	1,905	/	1,940	1 812	1 935
TTRC	TRITURAF CI-Ste en Liquidation			/			490
UNLC	UNILEVER CI	300	4,605	/			4 800
UNXC	UNIWAX CI	25	1,980	/	1,995	36	1 975

QUANTITES RESIDUELLES

MARCHE DES DROITS

Symbole	Titre	Quantité résiduelle à l'achat	Cours Achat / Vente	Quantité résiduelle à la vente	Cours de Référence
---------	-------	-------------------------------	---------------------	--------------------------------	--------------------

TROISIEME COMPARTIMENT - BRVM PETITES CAPITALISATIONS

Symbole	Titre	Quantité résiduelle à l'achat	Cours Achat / Vente	Quantité résiduelle à la vente	Cours de Référence
---------	-------	-------------------------------	---------------------	--------------------------------	--------------------

QUANTITES RESIDUELLES
MARCHE DES OBLIGATIONS

Symbole	Titre	Quantité résiduelle à l'achat	Cours Achat / Vente	Quantité résiduelle à la vente	Cours de Référence
BHSN.01	DIASPORA BONDS BHS 6,25% 2019-	358	10,200 / 10,700	25	10 700
FNSBC.01	FCTC NSIA BANQUE 7 % 2020-2025	2	7,222.22 /		7 222
ORGT.02	ORAGROUP SA 7,15% 2021-2028		/		10 000
PADS.03	PAD 6,60% 2020-2027		/		10 050
SNLC.01	SENELEC 6,50% 2018-2025		/		7 490
SNTS.02	SONATEL 6,50% 2020-2027		/		10 700
EOM.01	ETAT DU MALI 6.20% 2016-2023		/ 3,565.24	95	3 565
EOM.02	Etat du Mali 6.50% 2017-2024	2	6,000 /		6 000
EOM.03	ETAT DU MALI 6,50 % 2018-2025		/		8 000
EOM.04	ETAT DU MALI 6,50% 2019-2027		/		10 000
EOM.05	ETAT DU MALI 6,50% 2020-2028		/		10 000
EOM.06	ETAT DU MALI 6,50% 2020-2027		/ 10,600	1 970	10 600
TPNE.03	TRESOR PUBLIC DU NIGER 6,5% 2020-2027		/		10 700
TPNE.04	TRESOR PUBLIC DU NIGER 6,30% 2021-2031		/ 10,600	2 440	10 600
TPCI.063	TPCI 5,90% 2021 -2031		/		10 000
TPCI.064	TPCI 5,80 % 2021 - 2028		/		10 240
TPCI.065	TPCI 5,90% 2021-2031		/		10 500
TPCI.066	TPCI 5,90% 2021-2031		/		10 000
TPNE.01	TRESOR PUBLIC DU NIGER 6,50% 2019-2026		/		10 700
TPNE.02	TRESOR PUBLIC DU NIGER 6,50% 2019 - 2026		/ 10,600	3 499	10 600
TPCI.057	TPCI 5,80% 2020-2027		/		10 000
TPCI.058	TPCI 5,80% 2021-2028		/		10 500
TPCI.059	TPCI 5,90% 2021-2031		/		10 500
TPCI.060	TPCI 5,80% 2021-2028		/		10 000
TPCI.061	TPCI 5,90% 2021-2031		/		10 050
TPCI.062	TPCI 5,80 % 2021 -2028		/		10 400
TPCI.051	TPCI 5,80% 2020-2027		/		10 150
TPCI.052	TPCI 5,90 % 2020-2030		/ 10,500	500	10 500
TPCI.053	TPCI 5,80% 2020-2027		/		10 600
TPCI.054	TPCI 5,90% 2020-2030		/		10 300
TPCI.055	TPCI 5,80% 2020 -2027		/		10 500
TPCI.056	TPCI 5,90% 2020- 2030		/ 10,700	4 800	10 700
TPCI.045	TPCI 5,80% 2020 -2027		/		10 000
TPCI.046	TPCI 5,90% 2020 - 2030		/		10 500
TPCI.047	TPCI 5,80% 2020 - 2027		/		10 250
TPCI.048	TPCI 5,80% 2020- 2027		/		10 000
TPCI.049	TPCI 5,90% 2020- 2030		/		10 085
TPCI.050	TPCI 5,90% 2020-2030		/		10 000
TPCI.039	TPCI 5,75% 2019 - 2026		/		10 700
TPCI.040	TPCI 5,75% 2019-2026		/ 10,300	1 000	10 100
TPCI.041	TPCI 5,80% 2020-2027		/		10 700
TPCI.042	TPCI 5,90% 2020-2030		/ 10,100	100	10 700
TPCI.043	TPCI 5,90% 2020 - 2030		/ 10,250	16 500	10 500
TPCI.044	TPCI 5,80% 2020 - 2027		/		10 075
TPCI.033	TPCI 5.75% 2019-2026		/		10 500
TPCI.034	TPCI 6% 2019-2029		/		10 000
TPCI.035	TPCI 5,75% 2019 -2026	577	10,000 /		10 000
TPCI.036	TPCI 5,75% 2019- 2026		/		10 180
TPCI.037	TPCI 5,80% 2019-2026		/		10 265

mercredi 19 janvier 2022

TPCI.O38	TPCI 5,75% 2019-2026			/			10 300
TPCI.O27	TPCI 6% 2017-2025			/			10 250
TPCI.O28	TPCI 6% 2018 - 2026			/			10 700
TPCI.O29	TPCI 6% 2018-2026	33	10,000	/			10 700
TPCI.O30	TPCI 5,95% 2018-2025			/			8 216
TPCI.O31	TPCI 5,75% 2019 - 2026			/			10 230
TPCI.O32	TPCI 2,23% 2019-2026			/			10 000
TPCI.O21	TPCI 6% 2016-2028			/			10 500
TPCI.O22	TPCI 5.90% 2016 - 2026			/			10 000
TPCI.O23	TPCI 5.90% 2016-2026			/			10 215
TPCI.O24	TPCI 6.25% 2017-2029			/			10 500
TPCI.O25	TPCI 5,95% 2017-2024 A			/			10 000
TPCI.O26	TPCI 5,95% 2017-2024 B			/			10 050
TPBF.O9	TPBF 6,50% 2019 - 2027			/			10 700
TPBJ.O3	TPBJ 6,50% 2020-2028			/			10 000
TPCI.O16	TPCI 6.55% 2014-2022			/			10 000
TPCI.O17	TPCI 3% 2014-2024			/			10 000
TPCI.O19	TPCI 5.99% 2015-2025			/			10 000
TPCI.O20	TPCI 5.85% 2015-2022			/			10 000
TPBF.O13	TPBF 6,50 % 2021 - 2031			/	10,200	50	10 500
TPBF.O4	TPBF 6.50% 2017-2027			/			10 500
TPBF.O5	TPBF 6,50% 2017-2024			/			10 700
TPBF.O6	TPBF 6.50% 2018-2025			/			10 500
TPBF.O7	TPBF 6,50% 2018- 2025			/			10 500
TPBF.O8	TPBF 6,50% 2019-2027			/			10 000
EOM.O7	ETAT DU MALI 6.50% 2021-2031	10	10,500	/	10,600	4 900	10 500
EOS.O5	ETAT SENEGAL 6.50% 2013-2023			/			10 500
EOS.O7	ETAT SENEGAL 6.30% 2015-2025			/			10 500
TPBF.O10	TPBF 6,50% 2020 - 2028			/			10 300
TPBF.O11	TPBF 6,50 % 2020-2028			/			10 000
TPBF.O12	TPBF 6.50% 2021-2031			/			10 700
BIDC.O4	BIDC-EBID 6.10% 2017-2027			/	7,875	2	7 875
BIDC.O5	BIDC-EBID 6,40% 2019-2026			/	10,700	3 999	10 700
BIDC.O6	BIDC-EBID 6,50 % 2021-2028			/			10 500
CRRH.O1	CRRH-UEMOA 6.10% 2012-2022			/			9 925
CRRH.O2	CRRH-UEMOA 6.10% 2012-2024			/			10 000
CRRH.O3	CRRH-UEMOA 6% 2013-2023			/			10 000
CRRH.O4	CRRH-UEMOA 6% 2014-2024			/			9 975
CRRH.O5	CRRH-UEMOA 5.85% 2015-2025			/			10 100
CRRH.O6	CRRH-UEMOA 5.85% 2016-2026			/			10 230
CRRH.O7	CRRH-UEMOA 5.95% 2017-2029			/			6 667
CRRH.O8	CRRH-UEMOA 5.95% 2018-2030			/			7 482
CRRH.O9	CRRH-UEMOA 6.05% 2018-2033			/			8 000

SUKUK ET TITRES ASSIMILES

Symbole	Titre	Quantité résiduelle à l'achat	Cours Achat / Vente	Quantité résiduelle à la vente	Cours de Référence
SUKCI.S2	SUKUK CI 5.75% 2016-2023		/		10 500
SUKSN.S2	SUKUK SN 6% 2016-2026		/		10 500
SUKTG.S1	SUKUK TG 6.5% 2016-2026		/		10 500

CALENDRIER DES ASSEMBLEES GENERALES

ANNEE : 2022

Société	Nature	Date	Heure	Lieu
---------	--------	------	-------	------

L'actualité de la BRVM sur nos plateformes digitales

Infos BRVM

Pour recevoir les informations boursières par SMS, souscrivez :



Côte d'Ivoire : *430#
Bénin : *430*15#



Côte d'Ivoire : #139#
Burkina Faso : *310#



Côte d'Ivoire : *431#
Niger : *512*9#
Togo : *310#

Site web

www.brvm.org

Application Mobile

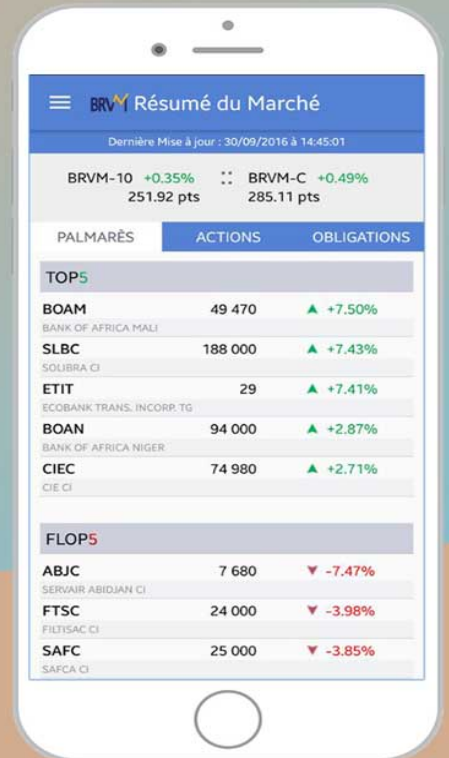

Disponible sur
 Google play

Disponible sur
 App Store



Nous suivre sur :

