

BRVM 10	155,60
Variation Jour	↑ 1,15 %
Variation annuelle	↑ 1,36 %



BULLETIN OFFICIEL DE LA COTE

N° 21

lundi 31 janvier 2022

Site : www.brvm.org

BRVM Composite	204,24
Variation Jour	↑ 0,84 %
Variation annuelle	↑ 0,97 %

Evolution des indices

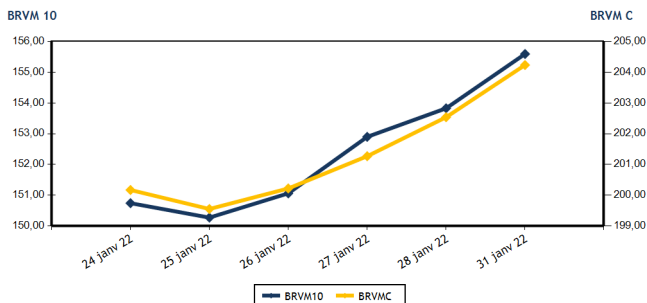

Volumes et valeurs transigés

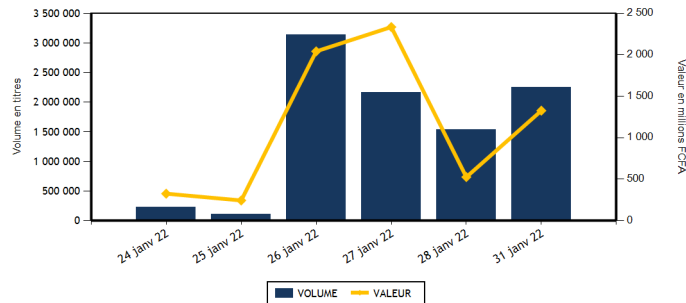

Actions	Niveau	Evol. Jour
Capitalisation boursière (FCFA)(Actions & Droits)	6 148 197 762 697	0,84 %
Volume échangé (Actions & Droits)	2 153 429	40,16 %
Valeur transigée (FCFA) (Actions & Droits)	300 447 360	-39,26 %
Nombre de titres transigés	43	0,00 %
Nombre de titres en hausse	16	-23,81 %
Nombre de titres en baisse	12	-25,00 %
Nombre de titres inchangés	15	150,00 %

Obligations	Niveau	Evol. Jour
Capitalisation boursière (FCFA)	7 278 410 765 632	0,38 %
Volume échangé	100 625	3 108,71 %
Valeur transigée (FCFA)	1 025 950 500	3 186,34 %
Nombre de titres transigés	7	-22,22 %
Nombre de titres en hausse	5	66,67 %
Nombre de titres en baisse	0	-100,00 %
Nombre de titres inchangés	2	0,00 %

PLUS FORTES HAUSSES

Titres	Cours	Evol. Jour	Evol. annuelle
CIE CI (CIEC)	2 160	7,46 %	13,98 %
NESTLE CI (NTLC)	5 745	5,61 %	24,76 %
SETAO CI (STAC)	1 015	5,18 %	39,04 %
ECOBANK TRANS. INCORP. TG (ETIT)	21	5,00 %	16,67 %
SOLIBRA CI (SLBC)	165 000	4,93 %	5,77 %

PLUS FORTES BAISES

Titres	Cours	Evol. Jour	Evol. annuelle
AIR LIQUIDE CI (SIVC)	875	-5,41 %	-2,23 %
SICABLE CI (CABC)	1 150	-4,17 %	13,30 %
PALM CI (PALC)	7 000	-4,11 %	0,14 %
BOLLORE (SDSC)	2 300	-1,92 %	-10,51 %
CORIS BANK INTERNATIONAL (CBIBF)	10 000	-1,38 %	-4,76 %

INDICES SECTORIELS

Base = 100 au 14 juin 1999	Nombre de sociétés	Valeur	Evol. Jour	Evol. annuelle	Volume	Valeur	PER moyen
BRVM - INDUSTRIE	12	115,96	2,95 %	5,31 %	14 268	37 625 580	22,22
BRVM - SERVICES PUBLICS	4	454,53	0,87 %	1,27 %	9 476	76 485 640	8,12
BRVM - FINANCES	15	76,96	0,87 %	-0,22 %	2 106 722	95 023 625	14,18
BRVM - TRANSPORT	2	557,69	-1,89 %	-10,36 %	1 760	4 040 500	9,31
BRVM - AGRICULTURE	5	242,15	-1,24 %	-0,48 %	11 328	70 765 605	15,10
BRVM - DISTRIBUTION	7	421,35	-0,03 %	3,42 %	9 252	15 903 165	26,90
BRVM - AUTRES SECTEURS	1	1 252,39	5,18 %	39,04 %	623	603 245	5,88
BRVM - PETITES CAPITALISATIONS	-	-	-	-	-	-	-

Indicateurs	1er et 2è Comp.	BRVM PC
PER moyen du marché	13,60	
Taux de rendement moyen du marché	5,83	
Taux de rentabilité moyen du marché	7,56	
Nombre de sociétés cotées	46	
Nombre de lignes obligataires	95	
Volume moyen annuel par séance	1 895 619,00	
Valeur moyenne annuelle par séance	637 931 759,08	

Indicateurs	1er et 2è Comp.	BRVM PC
Ratio moyen de liquidité	80,58	
Ratio moyen de satisfaction	59,41	
Ratio moyen de tendance	73,73	
Ratio moyen de couverture	135,63	
Taux de rotation moyen du marché	0,20	
Prime de risque du marché	1,45	
Nombre de SGI participantes	27	

Définitions

Volume moyen annuel par séance = Valeur annuelle échangée / nombre de séances
 Valeur moyenne annuelle par séance = Valeur annuelle échangée / nombre de séances
 Ratio moyen de liquidité = Moyenne des ratios de liquidité (Titres échangés / Volume des ordres de vente)
 Ratio moyen de satisfaction = Moyenne des ratios de satisfaction (Titres échangés / Volume des ordres d'achat)
 Ratio moyen de tendance = Moyenne des ratios de tendance (Volume des ordres d'achat / Volume des ordres de vente)
 Ratio moyen de couverture = Moyenne des ratios de couverture (Volume des ordres de vente / Volume des ordres d'achat)

Taux moyen de rotation = moyenne des taux de rotation des actions cotées (volume transigé/capi flottante)
 PER moyen du marché = moyenne des PER des actions cotées ayant un PER positif
 Taux de rendement moyen = moyenne des taux de rendement des actions cotées ayant distribué un dividende
 Taux de rentabilité moyen = moyenne des taux de rentabilité des actions cotées
 Prime de risque du marché = (1 / le PER moyen du marché) - le taux de référence actuel des emprunts d'Etat



BRVM - BOURSE REGIONALE DES VALEURS MOBILIERES
 BRVM - Société Anonyme au capital de 3.062.040.000 CFA - RC : CI - ABJ - 1997 - B - 208435 - CC : 9819725 - E
 Siège Social : Abidjan - CÔTE D'IVOIRE. Adresse : 18, Rue Joseph ANOMA (Rue des Banques) - Abidjan
 Tél : +225 20 32 66 85 / 86, Fax : +225 20 32 66 84, Mail : brvm@brvm.org, Site Web : www.brvm.org

MARCHE DES ACTIONS

Symbole	Titre	Cours Précédent	Cours du jour		Variation jour	Séance de cotation		Cours Référence	Variation de l'année précédente	Dernier dividende payé		Rdt. Net	PER
			Ouv.	Clôt.		Volume	Valeur			Montant net	Date		
SECTEUR - INDUSTRIE		115,96	points	↑	2,95 %								
CABC	SICABLE CI	1 200	1 200	1 150	-4,17 %	2 770	3 318 465	1 150	13,30 %	133,00	2-août-21	11,57 %	5,84
FTSC	FILTISAC CI	1 700	1 700	1 700	0,00 %	227	389 200	1 700	1,19 %	235,00	30-juil.-21	13,82 %	6,75
NEIC	NEI-CEDA CI	605	605	625	3,31 %	5 840	3 563 200	625	0,00 %	9,00	28-juin-01		9,96
NTLC	NESTLE CI	5 440	5 450	5 745	5,61 %	1 971	10 914 335	5 745	24,76 %	363,67	30-juil.-21	6,33 %	6,07
SEMC	CROWN SIEM CI	670	670	700	4,48 %	22	15 100	700	-8,50 %	14,40	28-déc.-21	2,06 %	23,94
SIVC	AIR LIQUIDE CI	925	925	875	-5,41 %	428	390 500	875	-2,23 %	63,00	29-sept.-17		
SLBC	SOLIBRA CI	157 250	157 000	165 000	4,93 %	61	9 669 980	165 000	5,77 %	2 736,00	3-août-21	1,66 %	15,50
SMBC	SMB CI	6 900	7 035	6 900	0,00 %	611	4 235 240	6 900	0,00 %	810,00	15-juil.-21	11,74 %	5,72
STBC	SITAB CI	5 950	5 985	5 985	0,59 %	100	598 500	5 985	-3,16 %	436,12	2-juil.-21	7,29 %	12,58
TTRC	TRITURAF CI-Ste en Liquidation	490	SP	SP	0,00 %			490	0,00 %	1 440,00	19-juil.-02		
UNLC	UNILEVER CI	4 850	NC	NC	0,00 %			4 850	-0,82 %	1 233,00	9-juil.-12		
UNXC	UNIWAX CI	2 025	2 020	2 025	0,00 %	2 238	4 531 060	2 025	1,25 %	18,00	16-juil.-21	0,89 %	113,64
TOTAL						14 268	37 625 580						22,22
SECTEUR - SERVICES PUBLICS		454,53	points	↑	0,87 %								
CIEC	CIE CI	2 010	2 010	2 160	7,46 %	3 310	7 053 005	2 160	13,98 %	167,14	14-juil.-21	7,74 %	7,48
ONTBF	ONATEL BF	4 050	4 000	4 050	0,00 %	1 535	6 187 500	4 050	2,66 %	399,56	1-juin-21	9,87 %	8,87
SDCC	SODE CI	4 400	4 400	4 400	0,00 %	143	628 800	4 400	2,44 %	337,50	27-juil.-21	7,67 %	9,19
SNTS	SONATEL SN	13 900	13 900	13 975	0,54 %	4 488	62 616 335	13 975	0,00 %	1 225,00	17-mai-21	8,77 %	6,94
TOTAL						9 476	76 485 640						8,12
SECTEUR - FINANCES		76,96	points	↑	0,87 %								
BICC	BICI CI	6 000	6 000	6 000	0,00 %	11	66 000	6 000	-18,92 %	50,00	6-juil.-21	0,83 %	21,40
BOAB	BANK OF AFRICA BN	5 150	5 150	5 150	0,00 %	1 470	7 569 075	5 150	-2,83 %	436,00	20-mai-21	8,47 %	7,85
BOABF	BANK OF AFRICA BF	5 985	5 945	5 950	-0,58 %	480	2 853 965	5 950	-4,03 %	370,00	3-mai-21	6,22 %	7,43
BOAC	BANK OF AFRICA CI	5 430	5 430	5 600	3,13 %	826	4 531 680	5 600	-4,36 %	315,00	12-mai-21	5,63 %	7,88
BOAM	BANK OF AFRICA ML	1 425	1 410	1 410	-1,05 %	578	818 425	1 410	-5,05 %	271,00	15-mai-19		48,83
BOAN	BANK OF AFRICA NG	5 125	5 125	5 130	0,10 %	200	1 026 860	5 130	0,59 %	429,66	6-mai-21	8,38 %	8,99
BOAS	BANK OF AFRICA SENEGAL	2 500	2 500	2 495	-0,20 %	1 168	2 920 150	2 495	6,17 %	161,01	1-juin-21	6,45 %	7,81
CBIBF	CORIS BANK INTERNATIONAL	10 140	10 000	10 000	-1,38 %	67	670 000	10 000	-4,76 %	406,00	6-juil.-21	4,06 %	9,31
ECOC	ECOBANK COTE D'IVOIRE	4 695	4 695	4 700	0,11 %	554	2 583 285	4 700	-1,78 %	294,30	6-mai-21	6,26 %	8,62
ETIT	ECOBANK TRANS. INCORP. TG	20	21	21	5,00 %	2 096 020	44 016 420	21	16,67 %	1,21	28-avr.-17		7,02
NSBC	NSIA BANQUE COTE D'IVOIRE	6 000	5 995	5 995	-0,08 %	299	1 776 010	5 995	-3,07 %	77,69	27-juil.-20	1,30 %	20,59
ORGT	ORAGROUP TOGO	3 950	3 945	3 945	-0,13 %	5	19 725	3 945	-5,85 %	59,52	17-juil.-20	1,51 %	29,01
SAFC	SAFCA CI	775	755	800	3,23 %	323	244 855	800	-5,88 %	23,04	29-juil.-11		
SGBC	SOCIETE GENERALE COTE D'IVOIRE	11 010	11 010	11 200	1,73 %	1 026	11 383 015	11 200	5,71 %	368,30	30-juin-21	3,29 %	7,19
SIBC	SOCIETE IVOIRIENNE DE BANQUE	3 950	3 950	3 945	-0,13 %	3 695	14 544 160	3 945	-1,00 %	360,00	23-juil.-21	9,13 %	6,52
TOTAL						2 106 722	95 023 625						14,18
SECTEUR - TRANSPORT		557,69	points	↓	-1,89 %								
SDSC	BOLLORE	2 345	2 295	2 300	-1,92 %	1 760	4 040 500	2 300	-10,51 %	100,00	11-août-21	4,35 %	9,31
SVOC	MOVIS CI	2 395	SP	SP	0,00 %			2 395	0,00 %	270,00	5-juil.-99		

TOTAL

1 760

4 040 500

9,31

MARCHE DES ACTIONS

Symbole	Titre	Cours Précédent	Cours du jour		Variation jour	Séance de cotation		Cours Référence	Variation de l'année précédente	Dernier dividende payé		Rdt. Net	PER
			Ouv.	Clôt.		Volume	Valeur			Montant net	Date		
SECTEUR - AGRICULTURE		242,15	points		↓ -1,24 %								
PALC	PALM CI	7 300	7 300	7 000	-4,11 %	7 275	53 371 580	7 000	0,14 %	102,51	27-août-21	1,46 %	30,73
SCRC	SUCRIVOIRE	920	925	920	0,00 %	660	618 205	920	-4,17 %	40,50	20-août-21	4,40 %	10,08
SICC	SICOR CI	4 810	5 050	4 820	0,21 %	22	106 620	4 820	-5,86 %	1 919,00	25-sept.-00		2,92
SOGC	SOGB CI	4 950	4 800	4 950	0,00 %	3 231	15 980 700	4 950	-1,00 %	250,00	15-juil.-21	5,05 %	13,97
SPHC	SAPH CI	5 200	5 100	5 200	0,00 %	140	688 500	5 200	0,10 %	132,30	24-août-21	2,54 %	17,80
TOTAL						11 328	70 765 605						15,10
SECTEUR - DISTRIBUTION		421,35	points		↓ -0,03 %								
ABJC	SERVAIR ABIDJAN CI	1 675	1 730	1 675	0,00 %	55	92 675	1 675	-4,29 %	164,96	30-sept.-19		
BNBC	BERNABE CI	2 150	2 000	2 200	2,33 %	4 231	8 897 340	2 200	1,15 %	45,00	19-juil.-19		23,13
CFAC	CFAO MOTORS CI	1 250	1 245	1 250	0,00 %	282	352 100	1 250	5,04 %	22,15	15-juil.-21	1,77 %	59,99
PRSC	TRACTAFRIC MOTORS CI	4 050	4 000	4 000	-1,23 %	14	56 000	4 000	-4,76 %	162,90	2-sept.-21	4,07 %	21,98
SHEC	VIVO ENERGY CI	860	865	860	0,00 %	2 745	2 344 985	860	0,00 %	63,90	26-nov.-20	7,43 %	
TTLIC	TOTAL CI	2 200	2 210	2 200	0,00 %	1 209	2 662 900	2 200	4,76 %	109,31	27-sept.-21	4,97 %	18,11
TTLS	TOTAL SN	2 100	2 100	2 100	0,00 %	716	1 497 165	2 100	6,33 %	223,60	30-juil.-21	10,65 %	11,28
TOTAL						9 252	15 903 165						26,90
AUTRES SECTEURS		1 252,39	points		↑ 5,18 %								
STAC	SETAO CI	965	900	1 015	5,18 %	623	603 245	1 015	39,04 %	66,15	16-juil.-21	6,52 %	5,88
TOTAL						623	603 245						5,88
TOTAL - Marché des actions						2 153 429	300 447 360						

MARCHE DES DROITS

Symbole	Titre	Cours Précédent	Cours du jour		Variation jour	Séance de cotation		Cours Référence	Variation depuis l'origine	Parité	Periode de négociation	
			Ouv.	Clôt.		Volume	Valeur				Début	fin
TOTAL												
TOTAL - Marché des droits												

TROISIEME COMPARTIMENT - BRVM PETITES CAPITALISATIONS

Symbole	Titre	Cours Précédent	Cours du jour		Variation jour	Séance de cotation		Cours Référence	Variation depuis l'origine
			Ouv.	Clôt.		Volume	Valeur		
TOTAL									
TOTAL - 3ème Compartiment - BRVM PC									

Légende:
 (d) Ex-dividende (d) Variation par rapport au cours de référence
 Cours du jour: Ouv.: Ouverture Clôt.: Clôture Moy.: Moyen
 Mentions : NC: Non Coté Ex-c: Ex-coupon Ex-d: Ex-droit SP: Suspendu Val-T: Valeur Théorique
 PER = Cours / BNPA selon les données disponibles Rdt. Net: Rendement net (DNPA / Cours)
 Comp.: 1 - Premier Compartiment 2 - Second Compartiment 3 - Compartiment de croissance
 Ratio de liquidité = Titres échangés / Volume des ordres de vente
 : Progression de l'indice sectoriel : Stabilité de l'indice sectoriel : Recul de l'indice sectorie

MARCHE DES OBLIGATIONS

Symbole	Titre	Valeur nominale	Cours Précédent	Cours du jour	Cours Référence	Séance de cotation		Coupon couru	Coupon d'intérêt		Type Amort	
						Volume	Valeur	Période	Montant net	Eché.		
OBLIGATIONS D'ETAT												
EOM.01	ETAT DU MALI 6.20% 2016-2023	3 332	3 565	NC	3 565.24			143,19	A	206,58	23-mai-22	ACD
EOM.02	Etat du Mali 6.50% 2017-2024	6 000	6 000	NC	6 000			305,59	A	390,00	20-avr.-22	AC
EOM.03	ETAT DU MALI 6,50 % 2018-2025	8 000	8 000	NC	8 000			210,14	A	650,00	5-oct.-22	AC
EOM.04	ETAT DU MALI 6,50% 2019-2027	10 000	10 000	NC	10 000			361,51	A	650,00	12-juil.-22	AC
EOM.05	ETAT DU MALI 6,50% 2020-2028	10 000	10 000	NC	10 000			552,05	A	650,00	27-mars-22	ACD
EOM.06	ETAT DU MALI 6,50% 2020-2027	10 000	10 600	NC	10 600			110,41	A	650,00	30-nov.-22	AC
EOM.07	ETAT DU MALI 6.50% 2021-2031	10 000	10 000	10 600	10 600	10	106 000	516,44	A	650,00	16-avr.-22	AC
EOS.05	ETAT SENEGAL 6.50% 2013-2023	10 000	10 500	NC	10 500			3,59	S	325,00	29-juil.-22	ACD
EOS.07	ETAT SENEGAL 6.30% 2015-2025	10 000	10 500	NC	10 500			115,64	S	312,41	25-mai-22	ACD
TPBF.010	TPBF 6,50% 2020 - 2028	10 000	10 000	NC	10 000			238,81	S	325,00	20-mars-22	ACD
TPBF.011	TPBF 6,50 % 2020-2028	10 000	10 000	NC	10 000			39,50	S	325,00	9-juil.-22	ACD
TPBF.012	TPBF 6.50% 2021-2031	10 000	10 700	NC	10 700			229,83	S	325,00	25-mars-22	ACD
TPBF.013	TPBF 6,50 % 2021 - 2031	10 000	10 000	10 500	10 500	360	3 780 000	44,89	S	325,00	6-juil.-22	ACD
TPBF.04	TPBF 6.50% 2017-2027	10 000	10 500	NC	10 500			327,67	S	327,67	31-janv.-22	ACD
TPBF.05	TPBF 6,50% 2017-2024	10 000	10 700	NC	10 700			58,93	S	325,00	29-juin-22	ACD
TPBF.06	TPBF 6.50% 2018-2025	10 000	10 500	NC	10 500			92,84	S	324,11	22-juin-22	ACD
TPBF.07	TPBF 6,50% 2018- 2025	10 000	10 000	NC	10 000			138,26	S	325,00	15-mai-22	AC
TPBF.08	TPBF 6,50% 2019-2027	10 000	10 000	NC	10 000			153,15	S	322,33	6-mai-22	ACD
TPBF.09	TPBF 6,50% 2019 - 2027	10 000	10 000	10 700	10 700	10	107 000	205,36	S	325,00	8-avr.-22	ACD
TPBJ.03	TPBJ 6,50% 2020-2028	10 000	10 000	NC	10 000			283,15	A	650,00	25-août-22	AC
TPCI.016	TPCI 6.55% 2014-2022	10 000	10 000	NC	10 000			459,40	A	655,00	20-mai-22	ACD
TPCI.017	TPCI 3% 2014-2024	10 000	10 000	NC	10 000			35,44	S	150,00	19-juin-22	ACD
TPCI.019	TPCI 5.99% 2015-2025	10 000	10 000	10 000	10 000	200	2 000 000	429,97	A	599,00	14-mai-22	ACD
TPCI.020	TPCI 5.85% 2015-2022	10 000	10 000	NC	10 000			189,64	S	292,50	5-avr.-22	ACD
TPCI.021	TPCI 6% 2016-2028	10 000	10 500	NC	10 500			489,86	A	600,00	8-avr.-22	ACD
TPCI.022	TPCI 5.90% 2016 - 2026	10 000	10 000	NC	10 000			371,78	A	590,00	15-juin-22	ACD
TPCI.023	TPCI 5.90% 2016-2026	10 000	10 215	NC	10 215			121,23	A	590,00	17-nov.-22	ACD
TPCI.024	TPCI 6.25% 2017-2029	10 000	10 500	NC	10 500			211,20	S	312,50	31-mars-22	ACD
TPCI.025	TPCI 5,95% 2017-2024 A	10 000	10 000	NC	10 000			161,83	S	297,50	24-avr.-22	ACD
TPCI.026	TPCI 5,95% 2017-2024 B	10 000	10 050	NC	10 050			134,78	S	297,50	10-mai-22	ACD
TPCI.027	TPCI 6% 2017-2025	10 000	10 250	NC	10 250			54,40	S	300,00	29-juin-22	ACD
TPCI.028	TPCI 6% 2018 - 2026	10 000	10 700	NC	10 700			299,18	A	600,00	2-août-22	ACD
TPCI.029	TPCI 6% 2018-2026	10 000	10 700	NC	10 700			170,96	A	600,00	19-oct.-22	ACD
TPCI.030	TPCI 5,95% 2018-2025	8 000	8 216	NC	8 216			63,90	S	237,35	13-juin-22	ACD
TPCI.031	TPCI 5,75% 2019 - 2026	10 000	10 230	NC	10 230			354,45	A	575,00	20-juin-22	ACD
TPCI.032	TPCI 2,23% 2019-2026	10 000		NC				412,40	A	669,00	20-juin-22	ACD
TPCI.033	TPCI 5.75% 2019-2026	10 000	10 500	NC	10 500			499,38	A	575,00	20-mars-22	ACD
TPCI.034	TPCI 6% 2019-2029	10 000	10 000	NC	10 000			521,10	A	600,00	20-mars-22	ACD
TPCI.035	TPCI 5,75% 2019 -2026	10 000	10 000	NC	10 000			321,37	A	575,00	11-juil.-22	ACD
TPCI.036	TPCI 5,75% 2019- 2026	10 000	10 180	NC	10 180			256,78	A	575,00	21-août-22	ACD
TPCI.037	TPCI 5,80% 2019-2026	10 000	10 265	NC	10 265			92,16	A	580,00	4-déc.-22	ACD
TPCI.038	TPCI 5,75% 2019-2026	10 000	10 350	NC	10 350			91,37	A	575,00	4-déc.-22	ACD
TPCI.039	TPCI 5,75% 2019 - 2026	10 000	10 700	NC	10 700			166,99	A	575,00	17-oct.-22	ACD
TPCI.040	TPCI 5,75% 2019-2026	10 000	10 100	NC	10 100			33,08	A	575,00	10-janv.-23	ACD
TPCI.041	TPCI 5,80% 2020-2027	10 000	10 700	NC	10 700			535,51	A	580,00	28-févr.-22	ACD
TPCI.042	TPCI 5,90% 2020-2030	10 000	10 700	NC	10 700			544,74	A	590,00	28-févr.-22	ACD
TPCI.043	TPCI 5,90% 2020 - 2030	10 000	10 500	NC	10 500			457,45	A	590,00	23-avr.-22	ACD
TPCI.044	TPCI 5,80% 2020 - 2027	10 000	10 075	NC	10 075			449,70	A	580,00	23-avr.-22	ACD
TPCI.045	TPCI 5,80% 2020 -2027	10 000	10 000	10 195	10 195	100 000	1 019 500 000	363,89	A	580,00	16-juin-22	ACD
TPCI.046	TPCI 5,90% 2020 - 2030	10 000	10 500	NC	10 500			370,16	A	590,00	16-juin-22	ACD
TPCI.047	TPCI 5,80% 2020 - 2027	10 000	10 250	NC	10 250			363,89	A	580,00	16-juin-22	ACD
TPCI.048	TPCI 5,80% 2020- 2027	10 000	10 000	NC	10 000			295,56	A	580,00	29-juil.-22	ACD
TPCI.049	TPCI 5,90% 2020- 2030	10 000	10 085	NC	10 085			300,66	A	590,00	29-juil.-22	ACD
TPCI.050	TPCI 5,90% 2020-2030	10 000	10 000	NC	10 000			252,16	A	590,00	28-août-22	ACD
TPCI.051	TPCI 5,80% 2020-2027	10 000	10 150	NC	10 150			192,27	A	580,00	2-oct.-22	ACD
TPCI.052	TPCI 5,90 % 2020-2030	10 000	10 500	NC	10 500			195,59	A	590,00	2-oct.-22	ACD
TPCI.053	TPCI 5,80% 2020-2027	10 000	10 600	NC	10 600			150,96	A	580,00	28-oct.-22	ACD
TPCI.054	TPCI 5,90% 2020-2030	10 000	10 300	NC	10 300			153,56	A	590,00	28-oct.-22	ACD
TPCI.055	TPCI 5,80% 2020 -2027	10 000	10 500	10 500	10 500	10	105 000	60,38	A	580,00	24-déc.-22	ACD
TPCI.056	TPCI 5,90% 2020- 2030	10 000	10 700	NC	10 700			61,42	A	590,00	24-déc.-22	ACD

lundi 31 janvier 2022

TPCI.O57	TPCI 5,80% 2020-2027	10 000	10 000	NC	10 000	694,41	A	580,00	20-nov.-21	ACD
TPCI.O58	TPCI 5,80% 2021-2028	10 000	10 500	NC	10 500	521,21	A	580,00	9-mars-22	ACD
TPCI.O59	TPCI 5,90% 2021-2031	10 000	10 500	NC	10 500	530,19	A	590,00	9-mars-22	ACD
TPCI.O60	TPCI 5,80% 2021-2028	10 000	10 000	NC	10 000	417,92	A	580,00	13-mai-22	ACD
TPCI.O61	TPCI 5,90% 2021-2031	10 000	10 050	NC	10 050	425,12	A	590,00	13-mai-22	ACD
TPCI.O62	TPCI 5,80 % 2021 -2028	10 000	10 400	NC	10 400	341,64	A	580,00	30-juin-22	ACD
TPCI.O63	TPCI 5,90% 2021 -2031	10 000	10 000	NC	10 000	298,88	A	590,00	30-juin-22	ACD
TPCI.O64	TPCI 5,80 % 2021 - 2028	10 000	10 240	NC	10 240	266,96	A	580,00	16-août-22	ACD
TPCI.O65	TPCI 5,90% 2021-2031	10 000	10 500	NC	10 500	198,82	A	590,00	30-sept.-22	ACD
TPCI.O66	TPCI 5,90% 2021-2031	10 000	10 150	NC	10 150	140,63	A	590,00	5-nov.-22	ACD
TPNE.O1	TRESOR PUBLIC DU NIGER 6,50% 2019-2026	10 000	10 700	NC	10 700	550,27	A	650,00	28-mars-22	ACD
TPNE.O2	TRESOR PUBLIC DU NIGER 6,50% 2019 - 2026	10 000	10 600	NC	10 600	325,89	A	650,00	1-août-22	ACD
TPNE.O3	TRESOR PUBLIC DU NIGER 6,5% 2020-2027	10 000	10 700	NC	10 700	327,67	A	650,00	31-juil.-22	ACD
TPNE.O4	TRESOR PUBLIC DU NIGER 6,30% 2021-2031	10 000	10 600	NC	10 600	276,16	A	630,00	24-août-22	ACD
TOTAL						100 590		1 025 598 000		

OBLIGATIONS REGIONALES

BIDC.O4	BIDC-EBID 6.10% 2017-2027	7 500	7 875	NC	7 875	287,03	A	457,50	16-juin-22	ACD
BIDC.O5	BIDC-EBID 6,40% 2019-2026	10 000	10 700	NC	10 700	33,59	S	320,00	12-juil.-22	ACD
BIDC.O6	BIDC-EBID 6,50 % 2021-2028	10 000	10 500	NC	10 500	131,78	S	322,33	18-mai-22	ACD
CRRH.O1	CRRH-UEMOA 6.10% 2012-2022	10 000	9 925	NC	9 925	283,45	S	305,00	13-févr.-22	AC
CRRH.O2	CRRH-UEMOA 6.10% 2012-2024	10 000	10 000	NC	10 000	23,59	S	305,00	17-juil.-22	AC
CRRH.O3	CRRH-UEMOA 6% 2013-2023	10 000	10 000	NC	10 000	159,89	S	300,00	26-avr.-22	AC
CRRH.O4	CRRH-UEMOA 6% 2014-2024	10 000	9 975	NC	9 975	52,75	S	300,00	30-juin-22	AC
CRRH.O5	CRRH-UEMOA 5.85% 2015-2025	10 000	10 100	NC	10 100	43,27	S	290,10	4-juil.-22	AC
CRRH.O6	CRRH-UEMOA 5.85% 2016-2026	10 000	10 230	NC	10 230	45,25	S	292,50	3-juil.-22	ACD
CRRH.O7	CRRH-UEMOA 5.95% 2017-2029	6 667	6 667	NC	6 667	82,18	S	198,33	17-mai-22	AC
CRRH.O8	CRRH-UEMOA 5.95% 2018-2030	7 500	7 482	NC	7 482	50,26	S	223,13	21-juin-22	AC
CRRH.O9	CRRH-UEMOA 6.05% 2018-2033	8 000	8 000	NC	8 000	54,52	S	242,00	21-juin-22	AC
TOTAL						0		0		

OBLIGATIONS PRIVEES

BHSN.O1	DIASPORA BONDS BHS 6,25% 2019-	10 000	10 700	NC	10 700	35,96	S	309,93	10-juil.-22	ACD		
FNSBC.O1	FCTC NSIA BANQUE 7 % 2020-2025	7 222	7 222	NC	7 222.22	63,31	T	123,86	16-mars-22	ACD		
ORGT.O2	ORAGROUP SA 7,15% 2021-2028	10 000	10 300	NC	10 300	381,07	S	715,00	26-avr.-22	ACD		
PADS.O3	PAD 6,60% 2020-2027	10 000	10 050	NC	10 050	188,57	S	330,00	19-avr.-22	ACD		
SNLC.O1	SENELEC 6,50% 2018-2025	7 000	7 490	NC	7 490	158,37	S	227,50	27-mars-22	AC		
SNTS.O2	SONATEL 6,50% 2020-2027	10 000	10 000	10 500	10 500	35	S	352 500	25,11	302,99	16-juil.-22	ACD
TOTAL						35		352 500				

SUKUK ET TITRES ASSIMILES

SUKCI.S2	SUKUK CI 5.75% 2016-2023	10 000	10 500	NC	10 500	233,19	S	289,10	7-mars-22	ACD
SUKSN.S2	SUKUK SN 6% 2016-2026	10 000	10 500	NC	10 500	8,33	S	301,67	26-juil.-22	ACD
SUKTG.S1	SUKUK TG 6.5% 2016-2026	10 000	10 500	NC	10 500	343,07	S	377,99	17-févr.-22	ACD
TOTAL						0		0		

TOTAL - Marché des obligations

100 625 1 025 950 500

Légende :
 (#) (*) Ex-Coupon couru (#)Cours de référence amorti / Coupon couru Ex-c (#)Ex-marge de profits
 Cours du jour: Ouv.: Ouverture Clôt.: Clôture Moy.: Moyen
 Type Amort: Type d'Amortissement IF: In Fine AC: Amortissement Constant AD: Amortissement Dégressif ACD: Amortissement Constant Différé
 Période: Périodicité de paiement des coupons A: Annuelle S: Semestrielle T: Trimestrielle
 Eché.: Échéance de paiement des intérêts
 Mentions: NC: Non Coté Ex-c: Ex-coupon ou Ex-droit SP: Suspendu

INFORMATIONS**OPERATIONS EN COURS**

Emetteur	Opération
----------	-----------

AVIS

Entité	N°	Nature	Objet
--------	----	--------	-------

COMMUNIQUES

Emetteur	N°	Nature	Objet
ONATEL BF	20220131	Notation Financière	Notation Financière - ONATEL SA

QUANTITES RESIDUELLES

MARCHE DES ACTIONS

Symbole	Titre	Quantité résiduelle à l'achat	Cours Achat / Vente			Quantité résiduelle à la vente	Cours de Référence
ABJC	SERVAIR ABIDJAN CI	612	1,610	/	1,675	70	1 675
BICC	BICI CI	39	5,905	/	6,000	69	6 000
BNBC	BERNABE CI	421	2,200	/	2,300	186	2 200
BOAB	BANK OF AFRICA BN	25	5,145	/	5,150	246	5 150
BOABF	BANK OF AFRICA BF	505	5,945	/	5,950	11	5 950
BOAC	BANK OF AFRICA CI	30	5,535	/	5,600	3	5 600
BOAM	BANK OF AFRICA ML	142	1,405	/	1,410	471	1 410
BOAN	BANK OF AFRICA NG	198	5,130	/	5,145	519	5 130
BOAS	BANK OF AFRICA SENEGAL	50	2,405	/	2,495	3	2 495
CABC	SICABLE CI	350	1,150	/	1,180	54	1 150
CBIBF	CORIS BANK INTERNATIONAL	38	10,000	/	10,140	20	10 000
CFAC	CFAO MOTORS CI	26	1,205	/	1,240	23	1 250
CIEC	CIE CI	500	2,055	/	2,155	152	2 160
ECOC	ECOBANK COTE D'IVOIRE	10	4,650	/	4,695	45	4 700
ETIT	ECOBANK TRANS. INCORP. TG	462 563	Marché	/			21
FTSC	FILTISAC CI	1 000	1,620	/	1,750	1 435	1 700
NEIC	NEI-CEDA CI	2 850	600	/	625	1 105	625
NSBC	NSIA BANQUE COTE D'IVOIRE	30	5,755	/	5,995	3 327	5 995
NTLC	NESTLE CI	4	5,610	/	5,745	465	5 745
ONTBF	ONATEL BF	43	4,030	/	4,070	90	4 050
ORGT	ORAGROUP TOGO	100	3,910	/	3,945	15	3 945
PALC	PALM CI	1 283	7,000	/	7,155	54	7 000
PRSC	TRACTAFRIC MOTORS CI	300	3,805	/	4,000	506	4 000
SAFC	SAFCA CI			/	800	499	800
SCRC	SUCRIVOIRE	83	920	/	925	50	920
SDCC	SOE CI	300	4,075	/	4,400	1 691	4 400
SDSC	BOLLORE	600	2,200	/	2,295	500	2 300
SEMC	CROWN SIEM CI	214	670	/	700	88	700
SGBC	SOCIETE GENERALE COTE D'IVOIRE	108	11,200	/	11,600	4	11 200
SHEC	VIVO ENERGY CI	657	850	/	860	413	860
SIBC	SOCIETE IVOIRIENNE DE BANQUE	45	3,880	/	3,945	4 991	3 945
SICC	SICOR CI	13	4,820	/	5,170	26	4 820
SIVC	AIR LIQUIDE CI	1 902	875	/	925	1 110	875
SLBC	SOLIBRA CI	15	150,000	/	165,000	6	165 000
SMBC	SMB CI	2 039	6,900	/	7,035	20	6 900
SNTS	SONATEL SN	48	13,950	/	13,980	623	13 975
SOGC	SOGB CI	20	4,900	/	4,950	4 329	4 950
SPHC	SAPH CI	120	4,850	/	5,200	4 359	5 200
STAC	SETAO CI	934	900	/	1,015	18	1 015
STBC	SITAB CI	30	5,950	/	5,985	120	5 985
SVOC	MOVIS CI			/			2 395
TTLC	TOTAL CI	200	2,190	/	2,220	1 921	2 200
TTLS	TOTAL SN	290	1,955	/	2,100	3 968	2 100
TTRC	TRITURAF CI-Ste en Liquidation			/			490
UNLC	UNILEVER CI	955	4,850	/			4 850
UNXC	UNIWAX CI	1 344	2,025	/	2,045	250	2 025

QUANTITES RESIDUELLES**MARCHE DES DROITS**

Symbole	Titre	Quantité résiduelle à l'achat	Cours Achat / Vente	Quantité résiduelle à la vente	Cours de Référence
---------	-------	-------------------------------	---------------------	--------------------------------	--------------------

TROISIEME COMPARTIMENT - BRVM PETITES CAPITALISATIONS

Symbole	Titre	Quantité résiduelle à l'achat	Cours Achat / Vente	Quantité résiduelle à la vente	Cours de Référence
---------	-------	-------------------------------	---------------------	--------------------------------	--------------------

QUANTITES RESIDUELLES

MARCHE DES OBLIGATIONS

Symbole	Titre	Quantité résiduelle à l'achat	Cours Achat / Vente	Quantité résiduelle à la vente	Cours de Référence
BHSN.O1	DIASPORA BONDS BHS 6,25% 2019-		/		10 700
FNSBC.O1	FCTC NSIA BANQUE 7 % 2020-2025	50	7,222.22 / 7,366.66	2	7 222
ORGT.O2	ORAGROUP SA 7,15% 2021-2028		/		10 300
PADS.O3	PAD 6,60% 2020-2027		/		10 050
SNLC.O1	SENELEC 6,50% 2018-2025		/		7 490
SNTS.O2	SONATEL 6,50% 2020-2027		/		10 500
EOM.O1	ETAT DU MALI 6.20% 2016-2023		/		3 565
EOM.O2	Etat du Mali 6.50% 2017-2024		/		6 000
EOM.O3	ETAT DU MALI 6,50 % 2018-2025		/		8 000
EOM.O4	ETAT DU MALI 6,50% 2019-2027		/		10 000
EOM.O5	ETAT DU MALI 6,50% 2020-2028		/		10 000
EOM.O6	ETAT DU MALI 6,50% 2020-2027		/ 10,600	1 960	10 600
TPNE.O3	TRESOR PUBLIC DU NIGER 6,5% 2020-2027		/		10 700
TPNE.O4	TRESOR PUBLIC DU NIGER 6,30% 2021-2031		/ 10,600	2 420	10 600
TPCI.O63	TPCI 5,90% 2021 -2031		/		10 000
TPCI.O64	TPCI 5,80 % 2021 - 2028		/		10 240
TPCI.O65	TPCI 5,90% 2021-2031		/		10 500
TPCI.O66	TPCI 5,90% 2021-2031		/		10 150
TPNE.O1	TRESOR PUBLIC DU NIGER 6,50% 2019-2026		/		10 700
TPNE.O2	TRESOR PUBLIC DU NIGER 6,50% 2019 - 2026		/		10 600
TPCI.O57	TPCI 5,80% 2020-2027		/		10 000
TPCI.O58	TPCI 5,80% 2021-2028		/		10 500
TPCI.O59	TPCI 5,90% 2021-2031		/		10 500
TPCI.O60	TPCI 5,80% 2021-2028		/		10 000
TPCI.O61	TPCI 5,90% 2021-2031		/		10 050
TPCI.O62	TPCI 5,80 % 2021 -2028		/		10 400
TPCI.O51	TPCI 5,80% 2020-2027		/		10 150
TPCI.O52	TPCI 5,90 % 2020-2030		/ 10,500	500	10 500
TPCI.O53	TPCI 5,80% 2020-2027		/		10 600
TPCI.O54	TPCI 5,90% 2020-2030		/		10 300
TPCI.O55	TPCI 5,80% 2020 -2027		/ 10,500	1 890	10 500
TPCI.O56	TPCI 5,90% 2020- 2030		/ 10,700	4 800	10 700
TPCI.O45	TPCI 5,80% 2020 -2027		/		10 195
TPCI.O46	TPCI 5,90% 2020 - 2030		/		10 500
TPCI.O47	TPCI 5,80% 2020 - 2027		/		10 250
TPCI.O48	TPCI 5,80% 2020- 2027		/		10 000
TPCI.O49	TPCI 5,90% 2020- 2030		/		10 085
TPCI.O50	TPCI 5,90% 2020-2030		/		10 000
TPCI.O39	TPCI 5,75% 2019 - 2026		/		10 700
TPCI.O40	TPCI 5,75% 2019-2026		/ 10,300	1 000	10 100
TPCI.O41	TPCI 5,80% 2020-2027		/		10 700
TPCI.O42	TPCI 5,90% 2020-2030		/ 10,100	100	10 700
TPCI.O43	TPCI 5,90% 2020 - 2030		/ 10,500	1 990	10 500
TPCI.O44	TPCI 5,80% 2020 - 2027		/		10 075
TPCI.O33	TPCI 5.75% 2019-2026		/		10 500
TPCI.O34	TPCI 6% 2019-2029		/ 10,000	32	10 000
TPCI.O35	TPCI 5,75% 2019 -2026	577	10,000 /		10 000
TPCI.O36	TPCI 5,75% 2019- 2026		/		10 180
TPCI.O37	TPCI 5,80% 2019-2026		/		10 265

lundi 31 janvier 2022

TPCI.O38	TPCI 5,75% 2019-2026			/			10 350
TPCI.O27	TPCI 6% 2017-2025			/			10 250
TPCI.O28	TPCI 6% 2018 - 2026			/			10 700
TPCI.O29	TPCI 6% 2018-2026		33	10,000	/		10 700
TPCI.O30	TPCI 5,95% 2018-2025			/			8 216
TPCI.O31	TPCI 5,75% 2019 - 2026			/			10 230
TPCI.O32	TPCI 2,23% 2019-2026			/			10 000
TPCI.O21	TPCI 6% 2016-2028			/			10 500
TPCI.O22	TPCI 5.90% 2016 - 2026			/			10 000
TPCI.O23	TPCI 5.90% 2016-2026			/			10 215
TPCI.O24	TPCI 6.25% 2017-2029			/			10 500
TPCI.O25	TPCI 5,95% 2017-2024 A			/			10 000
TPCI.O26	TPCI 5,95% 2017-2024 B			/			10 050
TPBF.O9	TPBF 6,50% 2019 - 2027			/			10 700
TPBJ.O3	TPBJ 6,50% 2020-2028			/			10 000
TPCI.O16	TPCI 6.55% 2014-2022			/			10 000
TPCI.O17	TPCI 3% 2014-2024			/			10 000
TPCI.O19	TPCI 5.99% 2015-2025			/			10 000
TPCI.O20	TPCI 5.85% 2015-2022			/			10 000
TPBF.O13	TPBF 6,50 % 2021 - 2031			/	10,500	140	10 500
TPBF.O4	TPBF 6.50% 2017-2027			/	10,500	150	10 500
TPBF.O5	TPBF 6,50% 2017-2024			/			10 700
TPBF.O6	TPBF 6.50% 2018-2025			/			10 500
TPBF.O7	TPBF 6,50% 2018- 2025		18	10,000	/		10 000
TPBF.O8	TPBF 6,50% 2019-2027			/			10 000
EOM.O7	ETAT DU MALI 6.50% 2021-2031			/	10,600	4 880	10 600
EOS.O5	ETAT SENEGAL 6.50% 2013-2023			/			10 500
EOS.O7	ETAT SENEGAL 6.30% 2015-2025			/			10 500
TPBF.O10	TPBF 6,50% 2020 - 2028			/			10 000
TPBF.O11	TPBF 6,50 % 2020-2028			/			10 000
TPBF.O12	TPBF 6.50% 2021-2031			/			10 700
BIDC.O4	BIDC-EBID 6.10% 2017-2027			/			7 875
BIDC.O5	BIDC-EBID 6,40% 2019-2026			/	10,700	3 993	10 700
BIDC.O6	BIDC-EBID 6,50 % 2021-2028			/	10,500	2 990	10 500
CRRH.O1	CRRH-UEMOA 6.10% 2012-2022			/			9 925
CRRH.O2	CRRH-UEMOA 6.10% 2012-2024			/			10 000
CRRH.O3	CRRH-UEMOA 6% 2013-2023			/			10 000
CRRH.O4	CRRH-UEMOA 6% 2014-2024			/			9 975
CRRH.O5	CRRH-UEMOA 5.85% 2015-2025			/			10 100
CRRH.O6	CRRH-UEMOA 5.85% 2016-2026			/			10 230
CRRH.O7	CRRH-UEMOA 5.95% 2017-2029			/			6 667
CRRH.O8	CRRH-UEMOA 5.95% 2018-2030			/			7 482
CRRH.O9	CRRH-UEMOA 6.05% 2018-2033			/			8 000

SUKUK ET TITRES ASSIMILES

Symbole	Titre	Quantité résiduelle à l'achat	Cours Achat / Vente	Quantité résiduelle à la vente	Cours de Référence
SUKCI.S2	SUKUK CI 5.75% 2016-2023		/		10 500
SUKSN.S2	SUKUK SN 6% 2016-2026		/		10 500
SUKTG.S1	SUKUK TG 6.5% 2016-2026		/		10 500

CALENDRIER DES ASSEMBLEES GENERALES

ANNEE : 2022

Société	Nature	Date	Heure	Lieu
---------	--------	------	-------	------

BULLETIN OFFICIEL
OPCVM: FONDS COMMUNS DE PLACEMENT ET SOCIÉTÉS D'INVESTISSEMENT A CAPITAL VARIABLE
lundi 31 janvier 2022



Sociétés de gestion	Dépositaire	OPCVM	Catégorie	Origine	Valeur Liquidative						
					Précédente		Actuelle		Variation		
					Valeur	Date	Valeur	Date	Date	%	Précédent
QUOTIDIENNES											
AFRICABOURSE ASSET MANAGEMENT	AFRICABOURSE SA	FCP AAM CAPITAL SUR	OCT	5 000	7 691,11	27/01/2022	ND	ND	10/10/2012	-	-
		FCP AAM EPARGNE CROISSANCE	D	5 000	7 250,74	27/01/2022	ND	ND	19/11/2012	-	-
		FCP AAM OBLIGATIS	OMLT	5 000	8 204,91	27/01/2022	ND	ND	12/09/2012	-	-
AFRICAM SA	SBIF	FCP AAM EPARGNE ACTION	A	5 000	4 990,60	27/01/2022	ND	ND	16/01/2017	-	-
		FCP EXPANSIO	D	5 000	9 088,49	13/01/2022	ND	ND	01/01/2013	-	-
		FCP SECURITAS	OMLT	5 000	6 974,08	13/01/2022	ND	ND	01/01/2013	-	-
AFRICAIN DE GESTION D'ACTIFS	SGI AGI	FCP VALORIS	A	5 000	7 824,26	13/01/2022	ND	ND	01/01/2013	-	-
		FCP CAPITAL PLUS	D	1 000	1 211,51	26/01/2022	ND	ND	11/03/2019	-	-
		FCP CONFORT PLUS	OMLT	1 000	1 180,64	26/01/2022	ND	ND	11/03/19	-	-
ATLANTIC ASSET MANAGEMENT	ATLANTIQUE FINANCE	FCP ATLANTIQUE CROISSANCE	D	5 000	4 844,62	27/01/2022	ND	ND	30/05/2015	-	-
		FCP ATLANTIQUE LIQUIDITE	OCT	5 000	5 658,01	27/01/2022	ND	ND	12/07/2019	-	-
		FCP ATLANTIQUE ACTIONS	A	5 000	6 540,06	27/01/2022	ND	ND	25/10/2019	-	-
		FCP ATLANTIQUE SERENITE	OMLT	5 000	5 731,02	27/01/2022	ND	ND	12/07/2019	-	-
		FCP ATLANTIQUE HORIZON	D	5 000	6 293,08	27/01/2022	ND	ND	25/10/2019	-	-
		FCP ATLANTIQUE SECURITE	OMLT	5 000	6 071,94	27/01/2022	ND	ND	30/05/2015	-	-
		FCP CAPITAL CROISSANCE	D	10 000	ND	25/11/2021	ND	26/11/2021			
		OBLIG SECURITE	OMLT	10 000	9 397,64	26/11/2021	ND	ND	06/06/2014	-	-
BOA ASSET MANAGEMENT	BOA CAPITAL SECURITIES	FCP Emergence	D	5 000	7 107,32	24/01/2022	ND	ND	Feb. 2010	-	-
		FCP Tresor Monea	OCT	25 000 000	35 047 664,52	24/01/2022	ND	ND	Dec. 2013	-	-
		FCP "BRM DYNAMIQUE"	D	10 000	12 923,13	08/09/2014	ND	ND	12/03/2009	-	-
BRM ASSET MANAGEMENT	BRM	FCP "BRM OBLIGATAIRE"	D	10 000	12 057,50	17/10/2014	ND	ND	12/03/2009	-	-
		FCP ACTIONS PHARMACIE	D	1000	968,30	27/01/2022	969,28	28/01/2022	25/07/14	-3,07%	0,10%
CGF GESTION	CGF BOURSE	FCP AL BARAKA	A	1000	1 120,05	27/01/2022	1 119,14	28/01/2022	01/03/17	-11,91%	-0,08%
		FCP AL BARAKA 2	D	1000	1 146,30	27/01/2022	1 146,44	28/01/2022	25/01/18	14,64%	0,01%
		FCP ASSUR SENEGAL	D	1000000	1 178 180,62	27/01/2022	1 177 607,44	28/01/2022	06/07/14	17,76%	-0,05%
		FCP PLACEMENT AVANTAGE	D	1000	1 519,38	27/01/2022	1 517,73	28/01/2022	29/03/13	51,77%	-0,11%
		FCP PLACEMENT CROISSANCE	A	1000	1 337,28	27/01/2022	1 341,40	28/01/2022	29/03/13	34,14%	0,31%
		FCP POSTEFINANCES HORIZON	D	1000	1 857,45	27/01/2022	1 862,82	28/01/2022	27/06/09	86,28%	0,29%
		FCP PLACEMENT QUIETUDE	OMLT	1000	1 503,58	27/01/2022	1 503,40	28/01/2022	29/03/13	50,34%	-0,01%
		FCP LIQUIDITE-OPTIMUM	OMLT	10000	11 775,55	27/01/2022	11 776,08	28/01/2022	01/10/17	17,76%	0,004%
		FCP BNDE VALEURS	A	1000	1 154,58	27/01/2022	1 154,70	28/01/2022	02/09/16	15,47%	0,010%
		CORIS ASSET MANAGEMENT	CORIS BOURSE	FCP CORIS ACTIONS	A	5 000	6 804,74	27/01/2022	6 853,55	28/01/2022	11/11/2014
FCP ASSURANCES	OCT			5 000	5 285,36	27/01/2022	5 285,61	28/01/2022	22/11/2019	5,71%	0,00%
FCP CORIS PERFORMANCE	D			5 000	7 191,17	27/01/2022	7 225,59	28/01/2022	11/11/2014	44,51%	0,48%
NSIA AM	UBA CI	NSIA FONDS DIVERSIFIE	D	5 000	5 417,67	28/12/2021	ND	ND	03/12/2018	-	-
		AURORÉ OPPORTUNITES	A	5 000	5 628,23	28/12/2021	ND	ND	08/03/2019	-	-
		FCP-1 OPTI PLACEMENT	A	5 000	19 325,51	27/01/2022	19 406,00	28/01/2022	01/02/2002	288,12%	0,42%
OAM S.A	SGI TOGO	FCP-2 OPTI REVENU	OMLT	5 000	7 920,01	27/01/2022	7 894,37	28/01/2022	01/02/2002	57,89%	-0,32%
		FCP-3 OPTI CAPITAL	D	5 000	18 397,63	27/01/2022	18 385,26	28/01/2022	24/01/2003	267,71%	-0,07%
		FCP SOGEAVENIR	D	500	1 716,00	27/01/2022	1 729,00	28/01/2022	01/10/2002	245,80%	0,76%
SOGESPAR	SOGEBOURSE	FCP SOGEDEFI	D	4 888	4 031,00	27/01/2022	4 062,00	28/01/2022	23/12/2014	-16,90%	0,77%
		FCP SOGEDYNAMIQUE	A	4 888	4 091,00	27/01/2022	4 126,00	28/01/2022	23/12/2014	-15,59%	0,86%
		FCP SOGELIQUID	M	10 000 000	10 717 027,00	27/01/2022	10 718 294,00	28/01/2022	16/06/2020	7,18%	0,01%
		FCP SOGEPRIVILLEGE	D	4 888	4 063,00	27/01/2022	4 073,00	28/01/2022	23/12/2014	-16,67%	0,25%
		FCP SOGESECURITE	OMLT	4 888	5 194,00	27/01/2022	5 195,00	28/01/2022	23/12/2014	6,28%	0,02%
		FCP SOGEVALOR	A	1 000	3 434,00	27/01/2022	3 450,00	28/01/2022	04/06/2002	245,00%	0,47%
		FCP SOAGA EPARGNE ACTIVE	D	10 000	10 709,89	27/01/2022	10 710,16	28/01/2022	28/10/2016	7,10%	0,00%
		SICAV Abdou DIOUF	D	10 000 000	15 065 366,80	27/01/2022	15 077 224,21	28/01/2022	01/12/2003	50,77%	0,08%
		FCP SOAGA EPARGNE ACTIONS	A	5 000	8 466,75	27/01/2022	8 469,68	28/01/2022	11/03/2020	69,39%	0,03%
		FCP SOAGA EPARGNE SERENITE	OMLT	10 000	13 648,98	27/01/2022	13 610,69	28/01/2022	28/10/2016	36,11%	-0,28%
SAPHIR ASSET MANAGEMENT	SGI BENIN	FCP SAPHIR DYNAMIQUE	D	5 000	5 603,72	27/01/2022	5 612,75	28/01/2022	28/08/2017	17,25%	0,15%
		FCP SAPHIR QUIETUDE	OMLT	5 000	6 262,75	27/01/2022	6 239,47	28/01/2022	28/08/2017	24,79%	-0,37%
SGO MALI FINANCES	SGI MALI SA	FCP NYESIGUI	D	10 000	11 346,08	27/01/2022	ND	ND	01/07/2018	-	-
HEBDOMADAIRES											
BNI GESTION	BNI FINANCES	FCP INITIATIVES SOLIDARITE	D	5 000	4 138,95	30/09/2021	4 256,09	19/11/2021	22/05/2013	-14,88%	2,83%
		FCP SODEFOR	D	2 500	5 941,16	30/09/2021	6 001,41	19/11/2021	18/12/2009	140,06%	1,01%
		FCP PAM ACTIONS	D	10 000	10 631,10	12/08/2021	10 765,75	19/08/2021	13/12/2017	7,66%	1,27%
PhoenixAfrica Asset Management	Phoenix Capital Management	FCP PAM DIVERSIFIE EQUILIBRE	D	10 000	11 764,03	12/08/2021	11 844,04	19/08/2021	13/12/2017	18,44%	0,68%
		FCP PAM DIVERSIFIE OBLIGATIONS	D	10 000	12 086,52	12/08/2021	12 097,52	19/08/2021	13/12/2017	20,98%	0,09%
		FCP Global Investors	D	25 000	28 485,28	14/01/2022	28 322,89	21/01/2022	Dec. 2012	13,29%	-0,57%
BOA ASSET MANAGEMENT	BOA CAPITAL SECURITIES	FCP Boa Obligations	OMLT	10 000	11 891,76	14/01/2022	11 902,40	21/01/2022	Mars. 2017	19,02%	0,09%
		FCP Boa Actions	A	10 000	11 112,41	14/01/2022	11 012,71	21/01/2022	Juil. 2017	10,13%	-0,90%
		FCP Boa Rendement	OMLT	25 000 000	32 120 977,94	14/01/2022	32 158 604,92	21/01/2022	Dec. 2017	28,63%	0,12%
NSIA AM	UBA CI	EVOLUTIS	D	5 000	3 112,49	12/03/2021	3 176,86	19/03/2021	16/12/2019	-36,46%	2,07%
		FCP "SDE"	D	1 000	2 083,36	05/09/2014	ND	ND	14/03/2011	-	-
		FCPCR SONATEL	D	1 000	6 431,15	21/01/2022	6 421,59	28/01/2022	19/02/2004	542,16%	-0,15%
CGF BOURSE	IMPAXIS SECURITIES	FCP FORCE PAD	D	1 000	1 575,50	24/03/2021	1 579,12	31/03/2021	16/02/2014	57,55%	0,23%
		FCPE SINI GNE SIGUI	D	1 000	1 463,45	19/01/2022	1 464,96	26/01/2022	25/02/2014	46,50%	0,10%
		FCP EXPAT	OMLT	1 000	1 116,15	20/01/2022	1 116,22	27/01/2022	20/03/2019	11,62%	0,01%
		FCP CAPITAL RETRAITE	D	1 000	1 128,60	19/01/2022	1 130,44	26/01/2022	20/03/2019	13,04%	0,16%
		FCP RENTE PERPETUELLE	D	1 000	1 090,78	19/01/2022	1 091,28	26/01/2022	20/03/2019	9,13%	0,05%
		FCP WALO	A	1 000	1 087,42	22/03/2021	1 091,92	29/03/2021	26/03/2019	9,19%	0,41%
		FCP DJOLOF	OMLT	1 000	1 119,16	19/01/2022	1 122,78	26/01/2022	26/03/2019	12,28%	0,32%
		FCP DIASPORA	D	1 000	1 116,84	19/01/2022	1 119,89	26/01/2022	19/03/2019	11,99%	0,27%
		FCP IFC BOAD	OMLT	100 000	116 371,24	19/03/2021	116 613,22	26/03/2021	01/01/2018	16,61%	0,21%
		FCPE DP WORLD DAKAR	D	1 000	1 205,09	18/01/2022	1 206,42	25/01/2022	04/10/2016	20,64%	0,11%
EDC Asset Management	EDC Investment Corporat	FCP ECBANK UEMOA DIVERSIFIE	D	5 000	7 248,00	12/01/2022	7 198,00	19/01/2022	19/09/2007	43,96%	-0,69%
		FCP ECBANK UEMOA OBLIGATAIRE	OMLT	20 000 000	21 639 161,00	12/01/2022	21 684 375,00	19/01/2022	01/01/2018	59,03%	0,21%
		FCP ECBANK UEMOA RENDEMENT	OMLT	1 000 000	1 549 653,00	12/01/2022	1 549 997,00	19/01/2022	10/10/2007	55,00%	0,02%
		FCP ECBANK ACTIONS UEMOA	A	5 000	3 606,00	12/01/2022	3 544,00	19/01/2022	20/04/2016	-29,12%	-1,72%
BRIDGE ASSET MANAGEMENT	BRIDGE SECURITIES	FCP BRIDGE CONFORT	OMLT	5 000	5 601,00	24/12/2021	5 608,00	31/12/2021	01/10/2019	12,16%	0,12%
BRIDGE ASSET MANAGEMENT	BRIDGE SECURITIES	FCP BRIDGE PROSPERITE	D	5 000	5 258,00	24/12/2021	5 252,00	31/12/2021	13/03/2018	5,04%	-0,11%
BRIDGE ASSET MANAGEMENT	BRIDGE SECURITIES	FCP BRIDGE INSTITUTIONNEL	D	25 000 000	26 735 790,00	24/12/2021	26 736 782,00	31/12/2021	02/11/2017	6,95%	0,00%
SGO MALI FINANCES	SGI MALI SA	FCPE ORANGE MALI	D	10 000	27 170,84	19/01/2022	26 946,54	26/01/2022	03/09/2012	169,47%	-0,83%
		FCP TOUNKARANKE	OMLT	100 000	109 578,93	19/01/2022	109 110,09	26/01/2022	01/07/2018	9,110%	-0,428%
		ATTIJARI OBLIG	OMLT	10000	12720,88	07/01/2022	12729,51	14/01/2022	13/07/2012	27,30%	0,07%
ATTIJARI ASSET MANAGEMENT	SGI AFRICAINE DE BOURSE	ATTIJARI LIQUIDITE	OCT	10000	12601,51	07/01/2022	12611,71	14/01/2022	30/08/2013	26,12%	0,08%
		ATTIJARI HORIZON	OMLT	10000	13276,36	07/01/2022	13286,27	14/01/2022	30/08/2013	32,86%	0,07%
		ATTIJARI ACTIONS	A	10000	11270,15	07/01/2022	11411,53	14/01/2022	21/05/2015	14,12%	1,25%

L'actualité de la BRVM sur nos plateformes digitales

Infos BRVM

Pour recevoir les informations boursières par SMS, souscrivez :



Côte d'Ivoire : *430#
Bénin : *430*15#



Côte d'Ivoire : #139#
Burkina Faso : *310#



Côte d'Ivoire : *431#
Niger : *512*9#
Togo : *310#

Site web

www.brvm.org

Application Mobile

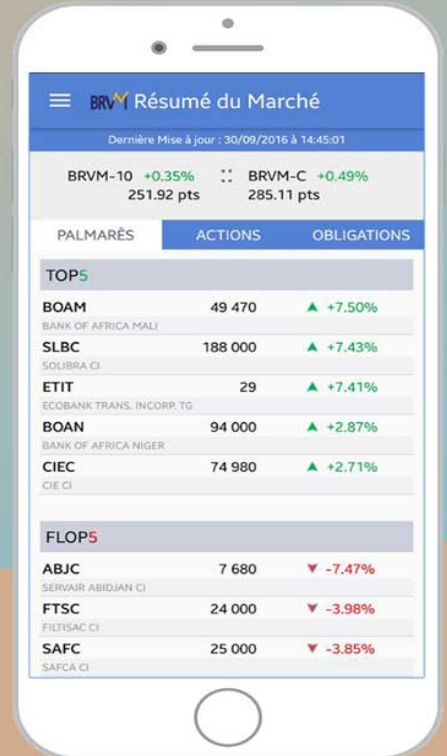

Disponible sur
 Google play
Disponible sur
 App Store



Nous suivre sur :

