

BRVM 10	163,29
Variation Jour	↓ -0,41 %
Variation annuelle	↑ 6,37 %



BULLETIN OFFICIEL DE LA COTE

N° 184

lundi 26 septembre 2022

Site : www.brvm.org

BRVM Composite	206,02
Variation Jour	↓ -0,40 %
Variation annuelle	↑ 1,85 %

Evolution des indices

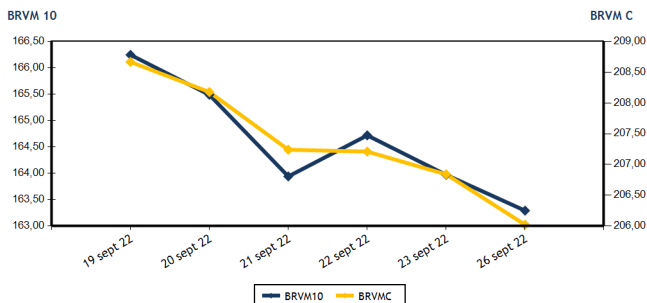

Volumes et valeurs transigés

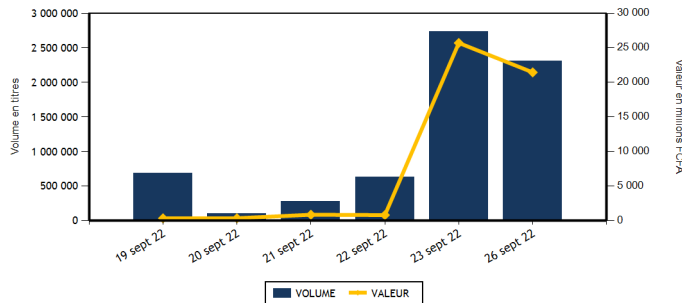

Actions	Niveau	Evol. Jour
Capitalisation boursière (FCFA)(Actions & Droits)	6 201 529 591 523	-0,40 %
Volume échangé (Actions & Droits)	203 936	0,23 %
Valeur transigée (FCFA) (Actions & Droits)	434 007 391	6,11 %
Nombre de titres transigés	42	0,00 %
Nombre de titres en hausse	11	10,00 %
Nombre de titres en baisse	14	-6,67 %
Nombre de titres inchangés	17	0,00 %

Obligations	Niveau	Evol. Jour
Capitalisation boursière (FCFA)	8 270 920 472 971	-0,15 %
Volume échangé	2 103 124	-17,06 %
Valeur transigée (FCFA)	21 020 463 694	-16,91 %
Nombre de titres transigés	12	-20,00 %
Nombre de titres en hausse	1	0,00 %
Nombre de titres en baisse	2	100,00 %
Nombre de titres inchangés	9	-30,77 %

PLUS FORTES HAUSSES

Titres	Cours	Evol. Jour	Evol. annuelle
SAFCA CI (SAFC)	850	6,92 %	0,00 %
AIR LIQUIDE CI (SIVC)	850	6,25 %	-5,03 %
SUCRIVOIRE (SCRC)	1 100	4,76 %	14,58 %
SMB CI (SMBC)	6 300	4,13 %	-8,70 %
SETAO CI (STAC)	1 400	2,19 %	91,78 %

PLUS FORTES BAISES

Titres	Cours	Evol. Jour	Evol. annuelle
CROWN SIEM CI (SEMC)	690	-7,38 %	-9,80 %
SOCIETE IVOIRIENNE DE BANQUE (SIBC)	4 605	-4,06 %	15,56 %
TOTAL SN (TTLS)	2 305	-2,54 %	16,71 %
TRACTAFRIC MOTORS CI (PRSC)	3 600	-2,31 %	-14,29 %
TOTAL CI (TTLC)	2 250	-2,17 %	7,14 %

INDICES SECTORIELS

Base = 100 au 14 juin 1999	Nombre de sociétés	Valeur	Evol. Jour	Evol. annuelle	Volume	Valeur	PER moyen
BRVM - INDUSTRIE	12	106,20	0,13 %	-3,55 %	16 351	29 798 830	26,70
BRVM - SERVICES PUBLICS	4	476,12	-0,02 %	6,08 %	6 781	71 344 430	9,55
BRVM - FINANCES	15	77,77	-0,83 %	0,83 %	147 810	235 296 781	7,49
BRVM - TRANSPORT	2	449,10	0,00 %	-27,81 %	605	1 086 775	7,20
BRVM - AGRICULTURE	5	298,82	-0,26 %	22,81 %	4 465	32 376 290	5,78
BRVM - DISTRIBUTION	7	370,76	-0,65 %	-9,00 %	27 858	64 012 435	27,68
BRVM - AUTRES SECTEURS	1	1 727,43	2,19 %	91,78 %	66	91 850	16,81
BRVM - PETITES CAPITALISATIONS	-	-	-	-	-	-	-

Indicateurs	1er et 2è Comp.	BRVM PC
PER moyen du marché	8,06	
Taux de rendement moyen du marché	7,23	
Taux de rentabilité moyen du marché	7,43	
Nombre de sociétés cotées	46	
Nombre de lignes obligataires	104	
Volume moyen annuel par séance	1 072 290,00	
Valeur moyenne annuelle par séance	1 763 962 735,97	

Indicateurs	1er et 2è Comp.	BRVM PC
Ratio moyen de liquidité	34,71	
Ratio moyen de satisfaction	41,51	
Ratio moyen de tendance	119,58	
Ratio moyen de couverture	83,63	
Taux de rotation moyen du marché	0,02	
Prime de risque du marché	6,48	
Nombre de SGI participantes	28	

Définitions

Volume moyen annuel par séance = Valeur annuel échangé / nombre de séances
 Valeur moyenne annuelle par séance = Valeur annuelle échangée / nombre de séances
 Ratio moyen de liquidité = Moyenne des ratios de liquidité (Titres échangés / Volume des ordres de vente)
 Ratio moyen de satisfaction = Moyenne des ratios de satisfaction (Titres échangés / Volume des ordres d'achat)
 Ratio moyen de tendance = Moyenne des ratios de tendance (Volume des ordres d'achat / Volume des ordres de vente)
 Ratio moyen de couverture = Moyenne des ratios de couverture (Volume des ordres de vente / Volume des ordres d'achat)

Taux moyen de rotation = moyenne des taux de rotation des actions cotées (volume transigé / capi flottante)
 PER moyen du marché = moyenne des PER des actions cotées ayant un PER positif
 Taux de rendement moyen = moyenne des taux de rendement des actions cotées ayant distribué un dividende
 Taux de rentabilité moyen = moyenne des taux de rentabilité des actions cotées
 Prime de risque du marché = (1 / le PER moyen du marché) - le taux de référence actuel des emprunts d'Etat



BRVM - BOURSE REGIONALE DES VALEURS MOBILIERES
 BRVM - Société Anonyme au capital de 3.062.040.000 CFA - RC : CI - ABJ - 1997 - B - 208435 - CC : 9819725 - E
 Siège Social : Abidjan - CÔTE D'IVOIRE. Adresse : 18, Rue Joseph ANOMA (Rue des Banques) - Abidjan
 Tél : +225 20 32 66 85 / 86, Fax : +225 20 32 66 84, Mail : brvm@brvm.org, Site Web : www.brvm.org

MARCHE DES ACTIONS

Symbole	Titre	Cours Précédent	Cours du jour		Variation jour	Séance de cotation		Cours Référence	Variation de l'année précédente	Dernier dividende payé		Rdt. Net	PER
			Ouv.	Clôt.		Volume	Valeur			Montant net	Date		
SECTEUR - INDUSTRIE		106,20	points	↑	0,13 %								
CABC	SICABLE CI	1 100	1 100	1 100	0,00 %	1 500	1 650 000	1 100	8,37 %	69,00	2-août-22	6,27 %	162,42
FTSC	FILTISAC CI	1 275	1 275	1 295	1,57 %	4 826	6 154 690	1 295	-22,92 %	235,00	30-juil.-21	18,15 %	
NEIC	NEI-CEDA CI	705	700	700	-0,71 %	35	24 500	700	12,00 %	9,00	28-juin-01		9,12
NTLC	NESTLE CI	6 780	6 700	6 790	0,15 %	502	3 334 230	6 790	47,45 %	856,80	2-août-22	12,62 %	7,05
SEMC	CROWN SIEM CI	745	700	690	-7,38 %	1 649	1 146 650	690	-9,80 %	14,40	28-déc.-21	2,09 %	7,29
SIVC	AIR LIQUIDE CI	800	740	850	6,25 %	5 237	4 425 380	850	-5,03 %	63,00	29-sept.-17		
SLBC	SOLIBRA CI	119 000	NC	NC	0,00 %			119 000	-23,72 %	4 050,00	12-août-22	3,40 %	8,90
SMBC	SMB CI	6 050	6 050	6 300	4,13 %	1 983	12 271 530	6 300	-8,70 %	720,00	24-août-22	11,43 %	5,23
STBC	SITAB CI	5 980	5 950	5 950	-0,50 %	5	29 750	5 950	-3,72 %	445,12	21-juil.-22	7,48 %	11,25
TTRC	TRITURAF CI-Ste en Liquidation	490	SP	SP	0,00 %			490	0,00 %	1 440,00	19-juil.-02		
UNLC	UNILEVER CI	7 000	NC	NC	0,00 %			7 000	43,15 %	1 233,00	9-juil.-12		10,55
UNXC	UNIWAX CI	1 250	1 250	1 250	0,00 %	614	762 100	1 250	-37,50 %	60,75	29-juil.-22	4,86 %	18,52
TOTAL						16 351	29 798 830						26,70
SECTEUR - SERVICES PUBLICS		476,12	points	↓	-0,02 %								
CIEC	CIE CI	2 245	2 080	2 245	0,00 %	1 357	2 963 635	2 245	18,47 %	153,16	25-juil.-22	6,82 %	12,89
ONTBF	ONATEL BF	3 995	4 000	3 995	0,00 %	851	3 368 070	3 995	1,27 %	416,58	15-juin-22	10,43 %	8,39
SDCC	SODE CI	5 395	5 305	5 350	-0,83 %	206	1 097 330	5 350	24,56 %	337,50	27-juil.-21	6,31 %	11,06
SNTS	SONATEL SN	14 750	14 750	14 750	0,00 %	4 367	63 915 395	14 750	5,55 %	1 400,00	18-mai-22	9,49 %	5,84
TOTAL						6 781	71 344 430						9,55
SECTEUR - FINANCES		77,77	points	↓	-0,83 %								
BICC	BICI CI	6 500	SP	SP	0,00 %	4	26 000	6 500	-12,16 %	518,00	15-juil.-22	7,97 %	11,28
BOAB	BANK OF AFRICA BN	6 095	6 095	6 050	-0,74 %	75	455 625	6 050	14,15 %	546,00	25-mai-22	9,02 %	7,36
BOABF	BANK OF AFRICA BF	5 300	5 300	5 300	0,00 %	1 924	10 197 140	5 300	-14,52 %	448,00	4-mai-22	8,45 %	5,49
BOAC	BANK OF AFRICA CI	4 895	4 895	4 875	-0,41 %	17 091	77 808 455	4 875	-16,74 %	374,00	28-avr.-22	7,67 %	5,86
BOAM	BANK OF AFRICA ML	1 525	1 525	1 525	0,00 %	107	163 175	1 525	2,69 %	271,00	15-mai-19		13,32
BOAN	BANK OF AFRICA NG	6 595	6 200	6 595	0,00 %	6 250	39 390 750	6 595	29,31 %	567,30	12-mai-22	8,60 %	9,12
BOAS	BANK OF AFRICA SENEGAL	2 420	2 420	2 450	1,24 %	961	2 327 370	2 450	4,26 %	161,01	1-juin-21	6,57 %	5,31
CBIBF	CORIS BANK INTERNATIONAL	8 975	8 600	8 975	0,00 %	3 586	30 121 945	8 975	-14,52 %	448,00	6-juil.-22	4,99 %	6,17
ECOC	ECOBANK COTE D'IVOIRE	4 895	4 850	4 850	-0,92 %	777	3 764 370	4 850	1,36 %	420,30	29-avr.-22	8,67 %	7,78
ETIT	ECOBANK TRANS. INCORP. TG	19	19	19	0,00 %	106 912	1 947 826	19	5,56 %	0,90	20-juin-22	4,74 %	1,77
NSBC	NSIA BANQUE COTE D'IVOIRE	5 450	5 250	5 450	0,00 %	3 176	16 708 270	5 450	-11,88 %	77,69	27-juil.-20	1,43 %	5,68
ORGT	ORAGROUP TOGO	3 670	3 455	3 630	-1,09 %	121	424 935	3 630	-13,37 %	59,52	17-juil.-20	1,64 %	12,73
SAFC	SAFCA CI	795	740	850	6,92 %	1 738	1 465 850	850	0,00 %	23,04	29-juil.-11		
SGBC	SOCIETE GENERALE COTE D'IVOIRE	13 700	13 555	13 500	-1,46 %	3 040	41 046 815	13 500	27,42 %	1 004,93	10-juin-22	7,44 %	6,23
SIBC	SOCIETE IVOIRIENNE DE BANQUE	4 800	4 510	4 605	-4,06 %	2 048	9 448 255	4 605	15,56 %	405,00	30-juin-22	8,79 %	6,77
TOTAL						147 810	235 296 781						7,49
SECTEUR - TRANSPORT		449,10	points	→	0,00 %								
SDSC	BOLLORE	1 845	1 750	1 845	0,00 %	605	1 086 775	1 845	-28,21 %	130,00	23-juin-22	7,05 %	7,20
SVOC	MOVIS CI	2 395	SP	SP	0,00 %			2 395	0,00 %	270,00	5-juil.-99		

TOTAL

605

1 086 775

7,20

MARCHE DES ACTIONS

Symbole	Titre	Cours Précédent	Cours du jour		Variation jour	Séance de cotation		Cours Référence	Variation de l'année précédente	Dernier dividende payé		Rdt. Net	PER
			Ouv.	Clôt.		Volume	Valeur			Montant net	Date		
SECTEUR - AGRICULTURE		298,82	points		↓	-0,26 %							
PALC	PALM CI	10 500	10 500	10 500	0,00 %	1 418	14 888 400	10 500	50,21 %	1 236,34	31-août-22	11,77 %	3,82
SCRC	SUCRIVOIRE	1 050	1 055	1 100	4,76 %	181	194 600	1 100	14,58 %	40,50	20-août-21	3,68 %	
SICC	SICOR CI	6 330	6 350	6 350	0,32 %	3	19 050	6 350	24,02 %	1 919,00	25-sept.-00		3,85
SOGC	SOGB CI	6 100	6 050	6 000	-1,64 %	2 659	16 172 640	6 000	20,00 %	541,81	21-juil.-22	9,03 %	8,80
SPHC	SAPH CI	5 400	5 400	5 400	0,00 %	204	1 101 600	5 400	3,95 %	365,40	4-août-22	6,77 %	6,65
TOTAL						4 465	32 376 290						5,78
SECTEUR - DISTRIBUTION		370,76	points		↓	-0,65 %							
ABJC	SERVAIR ABIDJAN CI	1 600	1 600	1 600	0,00 %	65	104 000	1 600	-8,57 %	57,73	24-août-22	3,61 %	18,31
BNBC	BERNABE CI	2 125	2 145	2 130	0,24 %	120	256 250	2 130	-2,07 %	45,00	19-juil.-19		88,28
CFAC	CFAO MOTORS CI	830	830	845	1,81 %	833	698 760	845	-28,99 %	69,47	2-août-22	8,22 %	22,84
PRSC	TRACTAFRIC MOTORS CI	3 685	3 600	3 600	-2,31 %	20	72 000	3 600	-14,29 %	175,86	30-août-22	4,89 %	12,02
SHEC	VIVO ENERGY CI	885	885	885	0,00 %	280	247 800	885	2,91 %	63,90	26-nov.-20	7,22 %	23,63
TTLC	TOTAL CI	2 300	2 310	2 250	-2,17 %	21 250	50 304 430	2 250	7,14 %	159,29	25-août-22	7,08 %	12,71
TTLS	TOTAL SN	2 365	2 350	2 305	-2,54 %	5 290	12 329 195	2 305	16,71 %	187,30	22-juil.-22	8,13 %	16,00
TOTAL						27 858	64 012 435						27,68
AUTRES SECTEURS		1 727,43	points		↑	2,19 %							
STAC	SETAO CI	1 370	1 400	1 400	2,19 %	66	91 850	1 400	91,78 %	66,15	18-juil.-22	4,73 %	16,81
TOTAL						66	91 850						16,81
TOTAL - Marché des actions						203 936	434 007 391						

MARCHE DES DROITS

Symbole	Titre	Cours Précédent	Cours du jour		Variation jour	Séance de cotation		Cours Référence	Variation depuis l'origine	Parité	Periode de négociation	
			Ouv.	Clôt.		Volume	Valeur				Début	fin
TOTAL												
TOTAL - Marché des droits												

TROISIEME COMPARTIMENT - BRVM PETITES CAPITALISATIONS

Symbole	Titre	Cours Précédent	Cours du jour		Variation jour	Séance de cotation		Cours Référence	Variation depuis l'origine
			Ouv.	Clôt.		Volume	Valeur		
TOTAL									
TOTAL - 3ème Compartiment - BRVM PC									

Légende:
 (d) Ex-dividende (V) Variation par rapport au cours de référence
 Cours du jour: Ouv.: Ouverture Clôt.: Clôture Moy.: Moyen
 Mentions : NC: Non Coté Ex-c: Ex-coupon Ex-d: Ex-droit SP: Suspendu Val-T: Valeur Théorique
 PER = Cours / BNPA selon les données disponibles Rdt. Net: Rendement net (DNPA / Cours)
 Comp.: 1 - Premier Compartiment 2 - Second Compartiment 3 - Compartiment de croissance
 Ratio de liquidité = Titres échangés / Volume des ordres de vente
 : Progression de l'indice sectoriel : Stabilité de l'indice sectoriel : Recul de l'indice sectorie

MARCHE DES OBLIGATIONS

Symbole	Titre	Valeur nominale	Cours Précédent	Cours du jour	Cours Référence	Séance de cotation Volume	Coupon couru Valeur	Coupon d'intérêt Période Montant net	Eché.	Type Amort
OBLIGATIONS D'ETAT										
EOM.01	ETAT DU MALI 6.20% 2016-2023	1 665	1 665	NC	1 665		35,64	A 103,23	23-mai-23	ACD
EOM.02	Etat du Mali 6.50% 2017-2024	4 000	4 000	NC	4 000		113,26	A 260,00	20-avr.-23	AC
EOM.03	ETAT DU MALI 6,50 % 2018-2025	8 000	8 000	NC	8 000		633,97	A 650,00	5-oct.-22	AC
EOM.04	ETAT DU MALI 6,50% 2019-2027	10 000	10 000	NC	10 000		135,34	A 650,00	12-juil.-23	AC
EOM.05	ETAT DU MALI 6,50% 2020-2028	10 000	10 000	NC	10 000		325,89	A 650,00	27-mars-23	ACD
EOM.06	ETAT DU MALI 6,50% 2020-2027	10 000	10 000	NC	10 000		534,25	A 650,00	30-nov.-22	AC
EOM.07	ETAT DU MALI 6.50% 2021-2031	10 000	10 000	10 000	10 000	50	500 000	A 290,27	16-avr.-23	AC
EOS.05	ETAT SENEGAL 6.50% 2013-2023	10 000	10 700	NC	10 700		104,21	S 325,00	29-janv.-23	ACD
EOS.07	ETAT SENEGAL 6.30% 2015-2025	10 000	10 700	NC	10 700		214,03	S 317,59	25-nov.-22	ACD
TPBF.010	TPBF 6,50% 2020 - 2028	9 167	9 808	NC	9 808.34		10,77	S 325,00	20-mars-23	ACD
TPBF.011	TPBF 6,50 % 2020-2028	10 000	10 000	NC	10 000		139,54	S 325,00	9-janv.-23	ACD
TPBF.012	TPBF 6.50% 2021-2031	10 000	10 700	NC	10 700		1,80	S 325,00	25-mars-23	ACD
TPBF.013	TPBF 6,50 % 2021 - 2031	10 000	10 450	NC	10 450		144,84	S 325,00	6-janv.-23	ACD
TPBF.04	TPBF 6.50% 2017-2027	10 000	10 000	NC	10 000		101,51	S 327,67	31-janv.-23	ACD
TPBF.05	TPBF 6,50% 2017-2024	10 000	10 700	NC	10 700		158,06	S 325,00	29-déc.-22	ACD
TPBF.06	TPBF 6.50% 2018-2025	10 000	10 700	NC	10 700		200,13	S 324,11	5-déc.-22	ACD
TPBF.07	TPBF 6,50% 2018- 2025	10 000	10 000	NC	10 000		236,68	S 325,00	15-nov.-22	AC
TPBF.08	TPBF 6,50% 2019-2027	10 000	10 500	NC	10 500		254,66	S 327,67	6-nov.-22	ACD
TPBF.09	TPBF 6,50% 2019 - 2027	10 000	10 700	NC	10 700		303,69	S 325,00	8-oct.-22	ACD
TPBJ.03	TPBJ 6,50% 2020-2028	10 000	10 000	NC	10 000		706,99	A 650,00	25-août-22	AC
TPBJ.04	TPBJ 5,50 % 2022-2037	10 000	10 000	NC	10 000		314,93	A 550,00	1-mars-23	AC
TPBJ.05	TPBJ 5,85 % 2022-2042	10 000	10 000	10 000	10 000	60 002	600 020 000	A 334,97	1-mars-23	ACD
TPCI.017	TPCI 3% 2014-2024	10 000	10 000	NC	10 000		81,15	S 150,00	19-déc.-22	ACD
TPCI.019	TPCI 5.99% 2015-2025	10 000	10 000	NC	10 000		221,55	A 599,00	14-mai-23	ACD
TPCI.020	TPCI 5.85% 2015-2022	10 000	10 000	NC	10 000		278,11	S 292,50	5-oct.-22	ACD
TPCI.021	TPCI 6% 2016-2028	10 000	10 000	NC	10 000		281,10	A 600,00	8-avr.-23	ACD
TPCI.022	TPCI 5.90% 2016 - 2026	10 000	10 000	NC	10 000		166,49	A 590,00	15-juin-23	ACD
TPCI.023	TPCI 5.90% 2016-2026	10 000	10 215	NC	10 215		505,95	A 590,00	17-nov.-22	ACD
TPCI.024	TPCI 6.25% 2017-2029	10 000	10 700	NC	10 700		305,67	S 312,50	30-sept.-22	ACD
TPCI.025	TPCI 5,95% 2017-2024 A	10 000	10 000	NC	10 000		251,98	S 297,50	24-oct.-22	ACD
TPCI.026	TPCI 5,95% 2017-2024 B	10 000	10 090	NC	10 090		224,74	S 297,50	10-nov.-22	ACD
TPCI.027	TPCI 6% 2017-2025	10 000	10 250	NC	10 250		145,90	S 300,00	29-déc.-22	ACD
TPCI.028	TPCI 6% 2018 - 2026	10 000	10 700	NC	10 700		90,41	A 600,00	2-août-23	ACD
TPCI.029	TPCI 6% 2018-2026	10 000	10 000	NC	10 000		562,19	A 600,00	19-oct.-22	ACD
TPCI.030	TPCI 5,95% 2018-2025	7 000	7 105	NC	7 105		119,81	S 208,82	13-déc.-22	ACD
TPCI.031	TPCI 5,75% 2019 - 2026	10 000	10 230	NC	10 230		154,38	A 575,00	20-juin-23	ACD
TPCI.032	TPCI 2,23% 2019-2026	10 000		NC			59,87	A 223,00	20-juin-23	ACD
TPCI.033	TPCI 5.75% 2019-2026	8 000	8 560	NC	8 560		239,45	A 460,00	20-mars-23	ACD
TPCI.034	TPCI 6% 2019-2029	8 750	8 750	NC	8 750		273,29	A 525,00	20-mars-23	ACD
TPCI.035	TPCI 5,75% 2019 -2026	10 000	10 200	NC	10 200		121,30	A 575,00	11-juil.-23	ACD
TPCI.036	TPCI 5,75% 2019- 2026	10 000	10 180	NC	10 180		56,71	A 575,00	21-août-23	ACD
TPCI.037	TPCI 5,80% 2019-2026	10 000	10 000	NC	10 000		470,36	A 580,00	4-déc.-22	ACD
TPCI.038	TPCI 5,75% 2019-2026	10 000	10 000	NC	10 000		466,30	A 575,00	4-déc.-22	ACD
TPCI.039	TPCI 5,75% 2019 - 2026	10 000	10 700	NC	10 700		541,92	A 575,00	17-oct.-22	ACD
TPCI.040	TPCI 5,75% 2019-2026	10 000	10 200	NC	10 200		408,01	A 575,00	10-janv.-23	ACD
TPCI.041	TPCI 5,80% 2020-2027	10 000	10 700	NC	10 700		333,70	A 580,00	28-févr.-23	ACD
TPCI.042	TPCI 5,90% 2020-2030	10 000	10 500	NC	10 500		339,45	A 590,00	28-févr.-23	ACD
TPCI.043	TPCI 5,90% 2020 - 2030	10 000	10 000	NC	10 000		252,16	A 590,00	23-avr.-23	ACD
TPCI.044	TPCI 5,80% 2020 - 2027	10 000	10 100	NC	10 100		247,89	A 580,00	23-avr.-23	ACD
TPCI.045	TPCI 5,80% 2020 -2027	10 000	10 000	NC	10 000		162,08	A 580,00	16-juin-23	ACD
TPCI.046	TPCI 5,90% 2020 - 2030	10 000	10 000	NC	10 000		164,88	A 590,00	16-juin-23	ACD
TPCI.047	TPCI 5,80% 2020 - 2027	10 000	10 250	NC	10 250		162,08	A 580,00	16-juin-23	ACD
TPCI.048	TPCI 5,80% 2020- 2027	10 000	10 000	NC	10 000		93,75	A 580,00	29-juil.-23	ACD
TPCI.049	TPCI 5,90% 2020- 2030	10 000	10 085	NC	10 085		95,37	A 590,00	29-juil.-23	ACD
TPCI.050	TPCI 5,90% 2020-2030	10 000	10 000	NC	10 000		46,88	A 590,00	28-août-23	ACD
TPCI.051	TPCI 5,80% 2020-2027	10 000	10 100	10 000	10 000	4 000	40 000 000	A 570,47	2-oct.-22	ACD
TPCI.052	TPCI 5,90 % 2020-2030	10 000	10 250	NC	10 250		580,30	A 590,00	2-oct.-22	ACD
TPCI.053	TPCI 5,80% 2020-2027	10 000	10 600	NC	10 600		529,15	A 580,00	28-oct.-22	ACD
TPCI.054	TPCI 5,90% 2020-2030	10 000	10 300	NC	10 300		538,27	A 590,00	28-oct.-22	ACD
TPCI.055	TPCI 5,80% 2020 -2027	10 000	10 500	NC	10 500		438,58	A 580,00	24-déc.-22	ACD

lundi 26 septembre 2022

TPCI.056	TPCI 5,90% 2020- 2030	10 000	10 700	NC	10 700			446,14	A	590,00	24-déc.-22	ACD
TPCI.057	TPCI 5,80% 2020-2027	10 000	10 000	NC	10 000			492,60	A	580,00	20-nov.-22	ACD
TPCI.058	TPCI 5,80% 2021-2028	10 000	10 400	NC	10 400			319,40	A	580,00	9-mars-23	ACD
TPCI.059	TPCI 5,90% 2021-2031	10 000	10 500	NC	10 500			324,90	A	590,00	9-mars-23	ACD
TPCI.060	TPCI 5,80% 2021-2028	10 000	10 050	NC	10 050			216,11	A	580,00	13-mai-23	ACD
TPCI.061	TPCI 5,90% 2021-2031	10 000	10 050	NC	10 050			219,84	A	590,00	13-mai-23	ACD
TPCI.062	TPCI 5,80 % 2021 -2028	10 000	10 700	NC	10 700			139,84	A	580,00	30-juin-23	ACD
TPCI.063	TPCI 5,90% 2021 -2031	10 000	10 000	NC	10 000			142,25	A	590,00	30-juin-23	ACD
TPCI.064	TPCI 5,80 % 2021 - 2028	10 000	10 180	NC	10 180			65,15	A	580,00	16-août-23	ACD
TPCI.065	TPCI 5,90% 2021-2031	10 000	10 000	NC	10 000			583,53	A	590,00	30-sept.-22	ACD
TPCI.066	TPCI 5,90% 2021-2031	10 000	10 050	NC	10 050			525,34	A	590,00	5-nov.-22	ACD
TPCI.067	TPCI 5,90 % 2021-2036	10 000	10 300	NC	10 300			459,07	A	590,00	16-déc.-22	ACD
TPCI.068	TPCI 5,90 % 2022-2037	10 000	10 700	10 000	10 000	500 000	5 000 000 000	383,10	A	590,00	1-févr.-23	ACD
TPCI.069	TPCI 5,75 % 2022-2037	10 000	10 000	NC	10 000			296,16	A	575,00	22-mars-23	ACD
TPCI.070	TPCI 5,75 % 2022-2037	10 000	9 945	9 945	9 945	500 000	4 972 500 000	236,30	A	575,00	29-avr.-23	ACD
TPCI.071	TPCI 5,65% 2022-2032	10 000	10 000	10 000	10 000	1 000 000	10 000 000 000	159,44	A	565,00	15-juin-23	ACD
TPNE.01	TRESOR PUBLIC DU NIGER 6,50% 2019-2026	10 000	10 700	NC	10 700			324,11	A	650,00	28-mars-23	ACD
TPNE.02	TRESOR PUBLIC DU NIGER 6,50% 2019 - 2026	10 000	10 700	10 700	10 700	445	4 537 500	99,73	A	650,00	1-août-23	ACD
TPNE.03	TRESOR PUBLIC DU NIGER 6,5% 2020-2027	10 000	10 700	10 700	10 700	245	2 453 500	101,51	A	650,00	31-juil.-23	ACD
TPNE.04	TRESOR PUBLIC DU NIGER 6,30% 2021-2031	10 000	10 500	10 500	10 500	10 005	100 052 500	686,96	A	630,00	24-août-22	ACD
TPNE.05	TPNE 6,15 % 2022-2034	10 000	10 300	NC	10 300			193,77	A	615,00	3-juin-23	ACD
TOTAL						2 074 747	20 720 063 500					

OBLIGATIONS REGIONALES

BIDC.04	BIDC-EBID 6.10% 2017-2027	6 250	6 688	NC	6 687.50			106,54	A	381,25	16-juin-23	ACD
BIDC.05	BIDC-EBID 6,40% 2019-2026	10 000	10 500	NC	10 500			132,17	S	320,00	12-janv.-23	ACD
BIDC.06	BIDC-EBID 6,50 % 2021-2028	10 000	10 700	NC	10 700			233,29	S	327,67	18-nov.-22	ACD
BIDC.07	BIDC-EBID 5,90% 2022-2029	10 000	10 100	NC	10 100			176,19	S	295,81	9-déc.-22	ACD
CRRH.02	CRRH-UEMOA 6.10% 2012-2024	10 000	10 000	NC	10 000			117,69	S	305,00	17-janv.-23	AC
CRRH.03	CRRH-UEMOA 6% 2013-2023	10 000	10 000	NC	10 000			250,82	S	300,00	26-oct.-22	AC
CRRH.04	CRRH-UEMOA 6% 2014-2024	10 000	10 000	NC	10 000			144,26	S	300,00	30-déc.-22	AC
CRRH.05	CRRH-UEMOA 5.85% 2015-2025	10 000	10 000	NC	10 000			134,63	S	294,90	4-janv.-23	AC
CRRH.06	CRRH-UEMOA 5.85% 2016-2026	10 000	10 230	NC	10 230			135,12	S	292,50	3-janv.-23	ACD
CRRH.07	CRRH-UEMOA 5.95% 2017-2029	6 250	6 250	NC	6 250			133,39	S	185,94	17-nov.-22	AC
CRRH.08	CRRH-UEMOA 5.95% 2018-2030	7 083	7 083	NC	7 083.33			111,70	S	210,73	21-déc.-22	AC
CRRH.09	CRRH-UEMOA 6.05% 2018-2033	7 667	7 667	NC	7 667			122,93	S	231,92	21-déc.-22	AC
TOTAL						0	0					

OBLIGATIONS PRIVEES

BHSN.01	DIASPORA BONDS BHS 6,25% 2019-	10 000	10 700	NC	10 700			133,56	S	315,07	10-janv.-23	ACD
FNSBC.01	FCTC NSIA BANQUE 7 % 2020-2025	5 556	5 556	5 556	5 556.11	40	222 244	10,47	T	95,28	16-déc.-22	ACD
FORBT.01	FCTC ORABANK 7 % 2021-2026 (*)	10 000	10 700	NC	10 700			671,09	T	686,00	28-sept.-22	ACD
FTIMC.01	FCTC TEYLIOM IMMO 7 % 2021-2028	9 583	9 775	NC	9 775			32,51	T	164,35	8-déc.-22	ACD
ORGT.02	ORAGROUP SA 7,15% 2021-2028	10 000	10 300	NC	10 300			298,89	S	357,50	26-oct.-22	ACD
PADS.03	PAD 6,60% 2020-2027	10 000	10 000	NC	10 000			288,52	S	330,00	19-oct.-22	ACD
SNLC.01	SENELEC 6,50% 2018-2025 (*)	6 000	6 420	6 420	6 420	35	176 750	193,94	S	195,00	27-sept.-22	AC
SNTS.02	SONATEL 6,50% 2020-2027	10 000	10 700	NC	10 700			118,56	S	302,99	16-janv.-23	ACD
TOTAL						75	398 994					

SUKUK ET TITRES ASSIMILES

SUKCI.S2	SUKUK CI 5.75% 2016-2023	10 000	10 600	10 600	10 600	28 302	300 001 200	30,35	S	289,10	7-mars-23	ACD
SUKSN.S2	SUKUK SN 6% 2016-2026	10 000	10 700	NC	10 700			103,33	S	306,67	26-janv.-23	ACD
SUKTG.S1	SUKUK TG 6.5% 2016-2026	10 000	10 700	NC	10 700			82,17	S	377,99	17-févr.-23	ACD
TOTAL						28 302	300 001 200					

TOTAL - Marché des obligations

2 103 124 21 020 463 694

Légende :
 (#) Ex-Coupon couru (#) Cours de référence amorti / Coupon couru Ex-c (#) Ex-marge de profits
 Cours du jour: Ouv.: Ouverture Clôt.: Clôture Moy.: Moyen
 Type Amort: Type d'Amortissement IF: In Fine AC: Amortissement Constant AD: Amortissement Dégressif ACD: Amortissement Constant Différé
 Période: Périodicité de paiement des coupons A: Annuelle S: Semestrielle T: Trimestrielle
 Eché.: Échéance de paiement des intérêts
 Mentions: NC: Non Coté Ex-c: Ex-coupon ou Ex-droit SP: Suspendu

INFORMATIONS

OPERATIONS EN COURS

Emetteur	Opération
TPBJ	Première cotation - TPBJ 5,75% 2022-2037
TPCI	Première cotation - TPCI 5,65 % 2022-2029 - TPCI 5,75% 2022-2032 - TPCI 5,85% 2022-2042 - Première cotation le 29 septembre 2022

AVIS

Entité	N°	Nature	Objet
BRVM	192-2022	Première cotation	Première cotation - TPBJ 5,75% 2022-2037
BRVM	193-2022	Suspension de cotation	Suspension du titre BICI CI

COMMUNIQUES

Emetteur	N°	Nature	Objet
BERNABE CI	20220926-3	Rapport d'activités du 1er semestre	Rapport d'activités du 1er semestre 2022 - BERNABE CI
ORAGROUP	20220926-2	Rapport d'activités du 1er semestre	Attestation des CAC sur le Rapport d'activités du 1er semestre 2022 - ORAGROUP TG
ORAGROUP	20220926-1	Rapport d'activités du 1er semestre	Rapport d'activités du 1er semestre 2022 - ORAGROUP TG
SERVAIR ABIDJAN CI	20220926	Notation Financière	Notation financière - SERVAIR ABIDJAN CI

QUANTITES RESIDUELLES

MARCHE DES ACTIONS

Symbole	Titre	Quantité résiduelle à l'achat	Cours Achat / Vente			Quantité résiduelle à la vente	Cours de Référence
ABJC	SERVAIR ABIDJAN CI	27	1,535	/	1,600	38	1 600
BICC	BICI CI			/			6 500
BNBC	BERNABE CI	20	2,130	/	2,150	162	2 130
BOAB	BANK OF AFRICA BN	10	6,045	/	6,050	8	6 050
BOABF	BANK OF AFRICA BF	35	5,295	/	5,325	1 000	5 300
BOAC	BANK OF AFRICA CI	2 816	4,550	/	4,875	224	4 875
BOAM	BANK OF AFRICA ML	3 760	1,525	/	1,535	70	1 525
BOAN	BANK OF AFRICA NG	387	6,300	/	6,595	540	6 595
BOAS	BANK OF AFRICA SENEGAL	8 306	2,420	/	2,425	50	2 450
CABC	SICABLE CI	210	1,085	/	1,100	2 373	1 100
CBIBF	CORIS BANK INTERNATIONAL	12	8,505	/	8,975	154	8 975
CFAC	CFAO MOTORS CI	109	830	/	845	230	845
CIEC	CIE CI	8	2,100	/	2,245	2 130	2 245
ECOC	ECOBANK COTE D'IVOIRE	90	4,750	/	4,850	396	4 850
ETIT	ECOBANK TRANS. INCORP. TG	3 510 223	18	/	19	1 887 759	19
FTSC	FILTISAC CI	261	1,275	/	1,295	101	1 295
NEIC	NEI-CEDA CI			/	700	2 490	700
NSBC	NSIA BANQUE COTE D'IVOIRE	25	5,250	/	5,450	133	5 450
NTLC	NESTLE CI	1	6,400	/	6,790	2 650	6 790
ONTBF	ONATEL BF	76	3,995	/	4,000	1 598	3 995
ORGT	ORAGROUP TOGO	74	3,500	/	3,630	1 940	3 630
PALC	PALM CI	5	10,450	/	10,500	1 369	10 500
PRSC	TRACTAFRIC MOTORS CI	2	3,540	/	3,600	27	3 600
SAFC	SAFCA CI	35	850	/			850
SCRC	SUCRIVOIRE	10	1,055	/	1,100	2 000	1 100
SDCC	SODE CI	20	5,390	/	5,395	998	5 350
SDSC	BOLLORE	95	1,750	/	1,845	8 242	1 845
SEMC	CROWN SIEM CI	2 149	690	/	740	461	690
SGBC	SOCIETE GENERALE COTE D'IVOIRE	1 025	13,500	/	13,800	15	13 500
SHEC	VIVO ENERGY CI	1	880	/	885	364	885
SIBC	SOCIETE IVOIRIENNE DE BANQUE	29	4,605	/	4,800	500	4 605
SICC	SICOR CI	97	6,350	/	6,775	2	6 350
SIVC	AIR LIQUIDE CI			/	850	1 529	850
SLBC	SOLIBRA CI	5	116,000	/	120,000	118	119 000
SMBC	SMB CI	12	6,200	/	6,300	6	6 300
SNTS	SONATEL SN	8	14,700	/	14,750	213	14 750
SOGC	SOGB CI	37	6,000	/	6,050	5	6 000
SPHC	SAPH CI	85	5,125	/	5,400	462	5 400
STAC	SETAO CI	1	1,355	/	1,395	2	1 400
STBC	SITAB CI	10	5,535	/	5,800	20	5 950
SVOC	MOVIS CI			/			2 395
TTLC	TOTAL CI	173	2,250	/	2,370	49	2 250
TTLS	TOTAL SN	83	2,305	/	2,325	577	2 305
TTRC	TRITURAF CI-Ste en Liquidation			/			490
UNLC	UNILEVER CI			/	7,035	136	7 000
UNXC	UNIWAX CI	146	1,220	/	1,250	687	1 250

QUANTITES RESIDUELLES**MARCHE DES DROITS**

Symbole	Titre	Quantité résiduelle à l'achat	Cours Achat / Vente	Quantité résiduelle à la vente	Cours de Référence
---------	-------	-------------------------------	---------------------	--------------------------------	--------------------

TROISIEME COMPARTIMENT - BRVM PETITES CAPITALISATIONS

Symbole	Titre	Quantité résiduelle à l'achat	Cours Achat / Vente	Quantité résiduelle à la vente	Cours de Référence
---------	-------	-------------------------------	---------------------	--------------------------------	--------------------

QUANTITES RESIDUELLES

MARCHE DES OBLIGATIONS

Symbole	Titre	Quantité résiduelle à l'achat	Cours Achat / Vente	Quantité résiduelle à la vente	Cours de Référence
BHSN.O1	DIASPORA BONDS BHS 6,25% 2019-		/		10 700
FNSBC.O1	FCTC NSIA BANQUE 7 % 2020-2025	67	5,555.55 /		5 556
FORBT.O1	FCTC ORABANK 7 % 2021-2026		/		10 700
FTIMC.O1	FCTC TEYLIOM IMMO 7 % 2021-2028		/		9 775
ORGT.O2	ORAGROUP SA 7,15% 2021-2028		/ 10,295	500	10 300
PADS.O3	PAD 6,60% 2020-2027		/ 10,200	580	10 000
SNLC.O1	SENELEC 6,50% 2018-2025		/ 5,350	5	6 420
SNTS.O2	SONATEL 6,50% 2020-2027		/		10 700
EOM.O1	ETAT DU MALI 6.20% 2016-2023		/		1 665
EOM.O2	Etat du Mali 6.50% 2017-2024		/		4 000
EOM.O3	ETAT DU MALI 6,50 % 2018-2025		/		8 000
EOM.O4	ETAT DU MALI 6,50% 2019-2027		/		10 000
EOM.O5	ETAT DU MALI 6,50% 2020-2028		/		10 000
EOM.O6	ETAT DU MALI 6,50% 2020-2027		/		10 000
TPNE.O3	TRESOR PUBLIC DU NIGER 6,5% 2020-2027		/ 10,700	5	10 700
TPNE.O4	TRESOR PUBLIC DU NIGER 6,30% 2021-2031		/ 10,500	4 765	10 500
TPNE.O5	TPNE 6,15 % 2022-2034	110	10,000 / 10,300	1 991	10 300
TPCI.O68	TPCI 5,90 % 2022-2037		/ 10,000	10 000	10 000
TPCI.O69	TPCI 5,75 % 2022-2037		/ 10,000	37	10 000
TPCI.O70	TPCI 5,75 % 2022-2037		/ 9,950	27 995	9 945
TPCI.O71	TPCI 5,65% 2022-2032		/		10 000
TPNE.O1	TRESOR PUBLIC DU NIGER 6,50% 2019-2026		/		10 700
TPNE.O2	TRESOR PUBLIC DU NIGER 6,50% 2019 - 2026		/		10 700
TPCI.O62	TPCI 5,80 % 2021 -2028		/		10 700
TPCI.O63	TPCI 5,90% 2021 -2031		/		10 000
TPCI.O64	TPCI 5,80 % 2021 - 2028		/		10 180
TPCI.O65	TPCI 5,90% 2021-2031		/		10 000
TPCI.O66	TPCI 5,90% 2021-2031		/		10 050
TPCI.O67	TPCI 5,90 % 2021-2036		/ 10,300	9 974	10 300
TPCI.O56	TPCI 5,90% 2020- 2030		/		10 700
TPCI.O57	TPCI 5,80% 2020-2027		/		10 000
TPCI.O58	TPCI 5,80% 2021-2028		/		10 400
TPCI.O59	TPCI 5,90% 2021-2031		/		10 500
TPCI.O60	TPCI 5,80% 2021-2028		/		10 050
TPCI.O61	TPCI 5,90% 2021-2031		/		10 050
TPCI.O50	TPCI 5,90% 2020-2030		/		10 000
TPCI.O51	TPCI 5,80% 2020-2027		/ 10,000	2 828	10 000
TPCI.O52	TPCI 5,90 % 2020-2030	30	10,000 / 10,200	1 939	10 250
TPCI.O53	TPCI 5,80% 2020-2027		/		10 600
TPCI.O54	TPCI 5,90% 2020-2030		/		10 300
TPCI.O55	TPCI 5,80% 2020 -2027		/		10 500
TPCI.O44	TPCI 5,80% 2020 - 2027		/ 10,100	8 470	10 100
TPCI.O45	TPCI 5,80% 2020 -2027		/		10 000
TPCI.O46	TPCI 5,90% 2020 - 2030		/		10 000
TPCI.O47	TPCI 5,80% 2020 - 2027		/		10 250
TPCI.O48	TPCI 5,80% 2020- 2027		/		10 000
TPCI.O49	TPCI 5,90% 2020- 2030		/		10 085
TPCI.O38	TPCI 5,75% 2019-2026		/		10 000
TPCI.O39	TPCI 5,75% 2019 - 2026		/		10 700

lundi 26 septembre 2022

TPCI.O40	TPCI 5,75% 2019-2026			/			10 200
TPCI.O41	TPCI 5,80% 2020-2027			/			10 700
TPCI.O42	TPCI 5,90% 2020-2030			/	10,500	4 983	10 500
TPCI.O43	TPCI 5,90% 2020 - 2030			/	10,000	5 111	10 000
TPCI.O32	TPCI 2,23% 2019-2026			/			10 000
TPCI.O33	TPCI 5.75% 2019-2026			/			8 560
TPCI.O34	TPCI 6% 2019-2029			/	8,837.50	33	8 750
TPCI.O35	TPCI 5,75% 2019 -2026			/			10 200
TPCI.O36	TPCI 5,75% 2019- 2026			/			10 180
TPCI.O37	TPCI 5,80% 2019-2026			/			10 000
TPCI.O26	TPCI 5,95% 2017-2024 B			/			10 090
TPCI.O27	TPCI 6% 2017-2025			/			10 250
TPCI.O28	TPCI 6% 2018 - 2026			/	10,500	40	10 700
TPCI.O29	TPCI 6% 2018-2026			/			10 000
TPCI.O30	TPCI 5,95% 2018-2025			/			7 105
TPCI.O31	TPCI 5,75% 2019 - 2026			/			10 230
TPCI.O20	TPCI 5.85% 2015-2022			/			10 000
TPCI.O21	TPCI 6% 2016-2028			/			10 000
TPCI.O22	TPCI 5.90% 2016 - 2026			/			10 000
TPCI.O23	TPCI 5.90% 2016-2026			/			10 215
TPCI.O24	TPCI 6.25% 2017-2029			/			10 700
TPCI.O25	TPCI 5,95% 2017-2024 A			/			10 000
TPBF.O9	TPBF 6,50% 2019 - 2027			/			10 700
TPBJ.O3	TPBJ 6,50% 2020-2028			/			10 000
TPBJ.O4	TPBJ 5,50 % 2022-2037			/			10 000
TPBJ.O5	TPBJ 5,85 % 2022-2042			/	10,100	591	10 000
TPCI.O17	TPCI 3% 2014-2024			/			10 000
TPCI.O19	TPCI 5.99% 2015-2025			/			10 000
TPBF.O13	TPBF 6,50 % 2021 - 2031			/			10 450
TPBF.O4	TPBF 6.50% 2017-2027			/	10,100	2 995	10 000
TPBF.O5	TPBF 6,50% 2017-2024			/			10 700
TPBF.O6	TPBF 6.50% 2018-2025			/			10 700
TPBF.O7	TPBF 6,50% 2018- 2025			/			10 000
TPBF.O8	TPBF 6,50% 2019-2027			/			10 500
EOM.O7	ETAT DU MALI 6.50% 2021-2031			/			10 000
EOS.O5	ETAT SENEGAL 6.50% 2013-2023			/			10 700
EOS.O7	ETAT SENEGAL 6.30% 2015-2025			/	10,700	995	10 700
TPBF.O10	TPBF 6,50% 2020 - 2028			/	9,625	3	9 808
TPBF.O11	TPBF 6,50 % 2020-2028			/			10 000
TPBF.O12	TPBF 6.50% 2021-2031			/			10 700
BIDC.O4	BIDC-EBID 6.10% 2017-2027			/			6 688
BIDC.O5	BIDC-EBID 6,40% 2019-2026	100	10,000	/	10,500	990	10 500
BIDC.O6	BIDC-EBID 6,50 % 2021-2028	1 000	10,000	/			10 700
BIDC.O7	BIDC-EBID 5,90% 2022-2029			/	10,100	9 995	10 100
CRRH.O2	CRRH-UEMOA 6.10% 2012-2024			/			10 000
CRRH.O3	CRRH-UEMOA 6% 2013-2023			/			10 000
CRRH.O4	CRRH-UEMOA 6% 2014-2024			/			10 000
CRRH.O5	CRRH-UEMOA 5.85% 2015-2025			/			10 000
CRRH.O6	CRRH-UEMOA 5.85% 2016-2026			/			10 230
CRRH.O7	CRRH-UEMOA 5.95% 2017-2029			/			6 250
CRRH.O8	CRRH-UEMOA 5.95% 2018-2030			/			7 083
CRRH.O9	CRRH-UEMOA 6.05% 2018-2033			/			7 667

lundi 26 septembre 2022

SUKUK ET TITRES ASSIMILES

Symbole	Titre	Quantité résiduelle à l'achat	Cours Achat / Vente	Quantité résiduelle à la vente	Cours de Référence
SUKCI.S2	SUKUK CI 5.75% 2016-2023		/		10 600
SUKSN.S2	SUKUK SN 6% 2016-2026		/		10 700
SUKTG.S1	SUKUK TG 6.5% 2016-2026		/		10 700

CALENDRIER DES ASSEMBLEES GENERALES

ANNEE : 2022

Société	Nature	Date	Heure	Lieu
AIR LIQUIDE CI	Extraordinaire	29/09/2022	10:00:00	SALLE DE CONFÉRENCE DE LA CRRAE-UMOA, à Abidjan (République du Côte d'Ivoire)
VIVO ENERGY CI	Ordinaire	22/09/2022	10:00:00	VISIOCONFERENCE
AIR LIQUIDE CI	Ordinaire	12/07/2022	00:00:00	Salle de conférence de la CRRAE-UMOA
SERVAIR ABIDJAN CI	Ordinaire	06/07/2022	11:00:00	Salle JEWELS de la CGECI sise à la Maison de l'Entreprise au Plateau
UNIWAX CI	Ordinaire	30/06/2022	09:00:00	Espace Latrille Events, sis à Abidjan Cocody II-Plateaux (Carrefour Duncan)
TRACTAFRIC CI	Ordinaire	30/06/2022	10:00:00	à l'hôtel AZALAI ABIDJAN
CROWN SIEM CI	Ordinaire	29/06/2022	09:00:00	siège de la CGECI, sis à la Maison de l'Entreprise, au Plateau, à l'Angle du Boulevard de la République et de l'Avenue Lamblin
SITAB	Ordinaire	28/06/2022	10:00:00	la SALLE JEWELS de la CGECI (Plateau)
BICI CI	Ordinaire	23/06/2022	10:00:00	Maison de l'Entreprise (siège du Patronat Ivoirien), Abidjan-Plateau à l'Angle duBoulevard de la republique et de l'Avenue Lamblin
SUCRIVOIRE	Mixte	23/06/2022	09:30:00	VISIOCONFERENCE
SMB	Ordinaire	21/06/2022	09:30:00	amphithéâtre de la CGECI sis Abidjan-Plateau, à l'Angle du Boulevard de la République et de l'Avenue Lamblin
SODECI	Ordinaire	21/06/2022	14:00:00	VISIOCONFERENCE
PALM CI	Mixte	21/06/2022	09:30:00	VISIOCONFERENCE
CFAO MOTORS CI	Ordinaire	21/06/2022	09:00:00	siège social sis Abidjan, 117, Boulevard de Marseille
SMB	Ordinaire	21/06/2022	09:30:00	amphithéâtre de la CGECI sis Abidjan-Plateau, à l'Angle du Boulevard de la République et de l'Avenue Lamblin
SOLIBRA	Ordinaire	20/06/2022	09:00:00	espace CRISTAL 8, rue du Chevalier de Clieu Zone 4 C "Salle PLATINUM" Abidjan
CIE CI	Ordinaire	20/06/2022	08:30:00	VISIOCONFERENCE
TOTAL SENEGAL S.A.	Ordinaire	17/06/2022	10:00:00	Hôtel PULLMAN DAKAR TERANGA et par visio-conférence
FILTISAC CI	Ordinaire	16/06/2022	09:00:00	Immeuble CRRAE-UMOA sis à Abidjan Plateau (RCI)
FILTISAC CI	Ordinaire	16/06/2022	10:00:00	Immeuble CRRAE-UEMOA sis à Abidjan Plateau
TOTAL	Ordinaire	16/06/2022	10:00:00	l'Hôtel Radisson Blu, sis à Abidjan Port- Bouët, route de l'Aéroport International Félix Houphouët Boigny
SOGB	Ordinaire	15/06/2022	11:00:00	Immeuble CRRAE-UEMOA sis à Abidjan Plateau
BERNABE CI	Ordinaire	15/06/2022	10:00:00	Salle Gewels du patronat Ivoirien (CGECI) sis à Abidjan plateau, immeuble MDE 01 BP 8666 ABIDJAN
SETAO CI	Ordinaire	15/06/2022	10:00:00	Hôtel TIAMA, à ABIDJAN-Plateau
SAPH CI	Mixte	13/06/2022	09:30:00	VISIOCONFERENCE
NEI-CEDA CI	Ordinaire	10/06/2022	10:00:00	Hôtel TIAMA, à ABIDJAN-Plateau
NSBC	Ordinaire	07/06/2022	10:30:00	Espace Latrille Events, situé à Abidjan- Cocody, Deux-plateaux
BOLLORE TRANSPORT & LOGISTICS	Ordinaire	31/05/2022	10:00:00	salle Kodjo EBOUCLE du palais de la culture sis à Treichville, Avenue Christiani à Abidjan.
SAFCA CI	Mixte	27/05/2022	10:00:00	Abidjan, 1 Rue des Carrosiers, Zone 3 C (Face de SOCOCE Treichville)
ORAGROUP	Mixte	25/05/2022	10:00:00	l'Hôtel 2 Février de LOME
ECOBANK TG	Ordinaire	25/05/2022	10:00:00	Salle des Fêtes du Sofitel Abidjan Hôtel Ivoire - Côte d'Ivoire
NESTLE CI	Ordinaire	20/05/2022	10:00:00	VISIOCONFERENCE
SIB	Ordinaire	18/05/2022	09:00:00	Maison de l'Entreprise (siège du Patronat Ivoirien), Abidjan-Plateau à l'Angle duBoulevard de la republique et de l'Avenue Lamblin
ONATEL BF	Ordinaire	12/05/2022	10:30:00	ROYAL BEACH HÔTEL, OUAGADOUGOU-BURKINA FASO
SGB CI	Ordinaire	06/05/2022	09:00:00	Espace Latrille Events, sis à Abidjan Commune de Cocody, aux Deux-Plateaux Boulevard Latrille
SONATEL	Mixte	28/04/2022	10:00:00	VISIOCONFERENCE, dans ses locaux situés au Technopole à Dakar
BANK OF AFRICA SN	Ordinaire	15/04/2022	09:30:00	Immeuble Elan II au 2ème Etage, Almadies, Zone 12, Route de Ngor à Dakar
BANK OF AFRICA BN	Ordinaire	13/04/2022	10:00:00	Hôtel GOLDEN TULIP à Cotonou

lundi 26 septembre 2022

SICABLE	Ordinaire	07/04/2022	10:00:00	Hôtel TIAMA, à ABIDJAN
CORIS BANK INTERNATIONAL	Ordinaire	07/04/2022	09:00:00	Hôtel SOPATEL Silmandé SA, à Ouagadougou
ECOBANK CI	Ordinaire	05/04/2022	10:00:00	l'Hôtel Radisson Blu, sis à Abidjan Port- Bouët, route de l'Aéroport International Félix Houphouët Boigny
BANK OF AFRICA ML	Ordinaire	05/04/2022	09:30:00	Siège de la banque à l'Immeuble BANK OF AFRICA, Avenue du Mali-Quartier ACI 2000
BANK OF AFRICA CI	Ordinaire	31/03/2022	10:00:00	Salle Jewels du patronat Ivoirien (CGECI) sis à Abidjan plateau, immeuble MDE 01 BP 8666 ABIDJAN
BANK OF AFRICA NG	Ordinaire	30/03/2022	10:00:00	Centre de Formation de la BOA-NIGER (BOA-Siège)
BANK OF AFRICA BF	Ordinaire	29/03/2022	10:00:00	Salle LAICO HOTEL OUAGA 2000

BULLETIN OFFICIEL

OPCVM: FONDS COMMUNS DE PLACEMENT ET SOCIÉTÉS D'INVESTISSEMENT A CAPITAL VARIABLE



lundi 26 septembre 2022

Sociétés de gestion	Dépositaire	OPCVM	Catégorie	Origine	Valeur Liquidative						
					Précédente		Actuelle		Variation		
					Valeur	Date	Valeur	Date	Origine	Précédent	
QUOTIDIENNES											
AFRICABOURSE ASSET MANAGEMENT	AFRICABOURSE SA	FCP AAM CAPITAL SUR	M	5 000	7 877,85	22/09/2022	ND	ND	10/10/2012	-	-
		FCP AAM EPARGNE CROISSANCE	D	5 000	7 815,26	22/09/2022	ND	ND	19/11/2012	-	-
		FCP AAM OBLIGATIS	OATC	5 000	8 482,83	22/09/2022	ND	ND	12/09/2012	-	-
AFRICAM SA	SBIF	FCP AAM EPARGNE ACTION	A	5 000	5 803,78	22/09/2022	ND	ND	16/01/2017	-	-
		FCP EXPANSIO	D	5 000	9 667,60	31/08/2022	ND	ND	01/01/2013	-	-
		FCP SECURITAS	OMLT	5 000	7 163,24	31/08/2022	ND	ND	01/01/2013	-	-
AFRICAIN DE GESTION D'ACTIFS	SGI AGI	FCP VALORIS	A	5 000	8 520,80	31/08/2022	ND	ND	01/01/2013	-	-
		FCP CAPITAL PLUS	D	1 000	1 271,99	22/09/2022	1 269,50	23/09/2022	11/03/2019	26,95%	-0,20%
		FCP CONFORT PLUS	OMLT	1 000	1 227,46	22/09/2022	1 227,63	23/09/2022	11/03/19	22,76%	0,014%
ATLANTIC ASSET MANAGEMENT	ATLANTIQUE FINANCE	FCP ATLANTIQUE CROISSANCE	D	5 000	5 068,37	22/09/2022	ND	ND	30/05/2015	-	-
		FCP ATLANTIQUE LIQUIDITE	OCT	5 000	5 819,68	22/09/2022	ND	ND	12/07/2019	-	-
		FCP ATLANTIQUE ACTIONS	A	5 000	6 925,58	22/09/2022	ND	ND	25/10/2019	-	-
		FCP ATLANTIQUE SERENITE	OMLT	5 000	5 956,92	22/09/2022	ND	ND	12/07/2019	-	-
		FCP ATLANTIQUE HORIZON	D	5 000	6 828,89	22/09/2022	ND	ND	25/10/2019	-	-
		FCP ATLANTIQUE SECURITE	OMLT	5 000	6 322,60	22/09/2022	ND	ND	30/05/2015	-	-
BNI GESTION	BNI FINANCES	FCP CAPITAL CROISSANCE	D	10 000	ND	16/08/2022	ND	17/08/2022	-	-	
		OBLIG SECURITE	OMLT	10 000	9 574,79	17/08/2022	ND	ND	06/06/2014	-	-
		FCP DYNAMIC SAVINGS	A	10 000	ND	16/08/2022	ND	17/08/2022	-	-	
BOA ASSET MANAGEMENT	BOA CAPITAL SECURITIES	FCP Emergence	D	5 000	7 207,10	20/09/2022	ND	ND	Feb. 2010	-	-
		FCP Tresor Monea	OCT	25 000 000	36 066 241,16	20/09/2022	ND	ND	Dec. 2013	-	-
BRM ASSET MANAGEMENT	BRM	FCP "BRM DYNAMIQUE"	D	10 000	12 923,13	08/09/2014	ND	ND	12/03/2009	-	-
		FCP "BRM OBLIGATAIRE"	D	10 000	12 057,50	17/10/2014	ND	ND	12/03/2009	-	-
CGF GESTION	CGF BOURSE	FCP ACTIONS PHARMACIE	D	1 000	1 014,32	22/09/2022	1 014,27	23/09/2022	25/07/14	1,43%	0,00%
		FCP AL BARAKA	A	1000	1 154,00	22/09/2022	1 151,24	23/09/2022	01/03/17	15,12%	-0,24%
		FCP AL BARAKA 2	D	1 000	1 166,06	22/09/2022	1 165,81	23/09/2022	25/01/18	16,58%	-0,02%
		FCP ASSUR SENEGAL	D	1000000	1 208 319,91	22/09/2022	1 208 631,49	23/09/2022	06/07/14	20,86%	0,03%
		FCP PLACEMENT AVANTAGE	D	1 000	1 544,90	22/09/2022	1 544,94	23/09/2022	29/03/13	54,49%	0,00%
		FCP PLACEMENT CROISSANCE	A	1 000	1 334,32	22/09/2022	1 331,85	23/09/2022	29/03/13	33,18%	-0,18%
		FCP POSTEFINANCES HORIZON	D	1 000	1 891,93	22/09/2022	1 893,41	23/09/2022	27/06/09	89,34%	0,08%
		FCP PLACEMENT QUETUDE	OMLT	1 000	1 541,56	22/09/2022	1 542,02	23/09/2022	29/03/13	54,20%	0,03%
		FCP LIQUIDITE-OPTIMUM	OMLT	10000	12 031,46	22/09/2022	12 035,90	23/09/2022	01/10/17	20,36%	0,037%
		FCP BNDE VALEURS	A	1 000	1 170,20	22/09/2022	1 170,99	23/09/2022	02/09/16	17,10%	0,067%
		CORIS ASSET MANAGEMENT	CORIS BOURSE	FCP CORIS ACTIONS	A	5 000	6 913,91	14/09/2022	ND	ND	11/11/2014
FCP ASSURANCES	OCT			5 000	5 373,60	14/09/2022	ND	ND	22/11/2019	-	-
FCP CORIS PERFORMANCE	D			5 000	7 044,34	14/09/2022	ND	ND	11/11/2014	-	-
NSIA AM	UBA CI	NSIA FONDS DIVERSIFIE	D	5 000	5 745,72	22/09/2022	ND	ND	03/12/2018	-	-
		AURORE OPPORTUNITES	A	5 000	6 323,64	22/09/2022	ND	ND	08/03/2019	-	-
		AURORE SECURITE	OMLT	5 000	5 279,11	22/09/2022	ND	ND	03/09/2021	-	-
OAM S.A	SGI TOGO	NSIA ASSURANCES OPTIMUM	D	1 000 000	1 009 979,77	22/09/2022	ND	ND	30/09/2021	-	-
		FCP-1 OPTI PLACEMENT	A	5 000	18 422,85	22/09/2022	18 404,31	23/09/2022	01/02/2002	268,09%	-0,10%
		FCP-2 OPTI REVENU	OMLT	5 000	8 160,82	22/09/2022	8 161,77	23/09/2022	01/02/2002	63,24%	0,01%
SOGESPAR	SOGEBOURSE	FCP-3 OPTI CAPITAL	D	5 000	19 106,50	22/09/2022	19 106,79	23/09/2022	24/01/2003	282,14%	0,00%
		FCP SOGAVERNIR	D	500	1 778,00	12/09/2022	ND	ND	01/10/2002	-	-
		FCP SOGEDEFI	D	4 888	4 223,00	12/09/2022	ND	ND	23/12/2014	-	-
		FCP SOGEDYNAMIQUE	A	4 888	4 209,00	12/09/2022	ND	ND	23/12/2014	-	-
		FCP SOGELIQUID	M	10 000 000	10 951 513,00	12/09/2022	ND	ND	16/06/2020	-	-
		FCP SOGEPRIVILLEGE	D	4 888	4 212,00	12/09/2022	ND	ND	23/12/2014	-	-
		FCP SOGESECURITE	OMLT	4 888	5 375,00	12/09/2022	ND	ND	23/12/2014	-	-
		FCP SOGEVALOR	A	1 000	3 585,00	12/09/2022	ND	ND	04/06/2002	-	-
		FCP SOAGA EPARGNE ACTIVE	D	10 000	11 319,00	21/09/2022	ND	ND	28/10/2016	-	-
		SICAV Abdou DIOUF	D	10 000 000	15 023 010,00	21/09/2022	ND	ND	01/12/2003	-	-
ENKO CAPITAL WEST AFRICA	SOCIETE GENERALE COTE D'IVOIRE	FCP SOAGA EPARGNE SERENITE	OMLT	10 000	14 076,00	21/09/2022	ND	ND	28/10/2016	-	-
		FCP ENKO CAPITAL GARANTI	D	10 000	13 433,84	13/09/2022	ND	ND	28/10/2020	-	-
		FCP PATRIMOINE	OMLT	10 000	11 230,56	13/09/2022	ND	ND	18/10/2020	-	-
SAPHIR ASSET MANAGEMENT	SGI BENIN	FCP ENKO CAPITAL OBLIGATIONS	D	10 000	10 238,51	13/09/2022	ND	ND	16/03/2021	-	-
		FCP SAPHIR DYNAMIQUE	D	5 000	5 573,45	22/09/2022	5 565,98	23/09/2022	28/08/2017	11,32%	-0,13%
		FCP SAPHIR QUETUDE	OMLT	5 000	6 089,54	22/09/2022	6 091,38	23/09/2022	28/08/2017	21,83%	0,03%
WAFI CAPITAL S.A.	SGI AGI BENIN	SICAV WAFI CAPITAL	D	10 000	8 466,83	19/09/2022	ND	ND	05/06/2020	-	-
SGO MALI FINANCES	SGI MALI SA	FCP NYESIGUI	D	10 000	11 906,30	14/09/2022	ND	ND	01/07/2018	-	-
HEBDOMADAIRES											
BNI GESTION	BNI FINANCES	FCP INITIATIVES SOLIDARITE	D	5 000	5 055,69	22/07/2022	5 096,52	12/08/2022	22/05/2013	1,93%	0,81%
		FCPE SODEFOR	D	2 500	7 540,13	22/07/2022	7 600,19	12/08/2022	18/12/2009	204,01%	0,80%
		FCP PAM ACTIONS	A	10 000	12 835,91	21/07/2022	12 814,93	28/07/2022	13/12/2017	28,15%	-0,16%
PhoenixAfrica Asset Management	Phoenix Capital Management	FCP PAM DIVERSIFIE EQUILIBRE	D	10 000	13 833,34	21/07/2022	13 811,38	28/07/2022	13/12/2017	38,11%	-0,16%
		FCP PAM DIVERSIFIE OBLIGATIONS	D	10 000	12 860,76	21/07/2022	12 859,71	28/07/2022	13/12/2017	28,60%	-0,01%
		FCP Global Investors	D	25 000	29 308,24	09/09/2022	29 819,19	16/09/2022	Dec. 2012	19,28%	1,74%
BOA ASSET MANAGEMENT	BOA CAPITAL SECURITIES	FCP Boa Obligations	OMLT	10 000	12 012,19	09/09/2022	12 023,69	16/09/2022	Mars. 2017	20,24%	0,10%
		FCP Boa Actions	A	10 000	11 767,84	09/09/2022	12 076,28	16/09/2022	Julit. 2017	20,76%	2,62%
		FCP Boa Rendement	OMLT	25 000 000	33 173 750,28	09/09/2022	33 201 357,78	16/09/2022	Dec. 2017	32,81%	0,08%
NSIA AM	UBA CI	EVLUTIS	D	5 000	4 380,18	09/09/2022	4 375,38	16/09/2022	16/12/2019	-12,49%	-0,11%
BRM ASSET MANAGEMENT	IMPAXIS	FCP "SDE"	D	1 000	2 083,36	05/09/2014	ND	ND	14/03/2011	-	-
CGF GESTION	CGF BOURSE	FCPCR SONATEL	D	1 000	6 854,17	16/09/2022	6 890,12	23/09/2022	19/02/2004	589,01%	0,52%
		IMPAXIS SECURITIES	D	1 000	1 805,05	15/09/2022	1 815,80	22/09/2022	16/02/2014	81,58%	0,60%
		FCPE SINI GNESSIGUI	D	1 000	1 474,95	14/09/2022	1 477,47	21/09/2022	25/02/2014	47,75%	0,17%
		FCP EXPAT	OMLT	1 000	1 125,10	15/09/2022	1 125,89	22/09/2022	20/03/2019	12,59%	0,07%
		FCP CAPITAL RETRAITE	D	1 000	1 141,52	14/09/2022	1 142,56	21/09/2022	20/03/2019	14,26%	0,09%
		FCP RENTE PERPETUELLE	D	1 000	1 102,86	14/09/2022	1 103,70	21/09/2022	20/03/2019	10,37%	0,08%
		FCP WALO	D	1 000	1 087,42	22/03/2021	1 091,92	29/03/2021	26/03/2019	9,19%	0,41%
		FCP DJOLOF	OMLT	1 000	1 137,90	13/09/2022	1 136,13	20/09/2022	26/03/2019	13,61%	-0,16%
		FCP DIASPORA	D	1 000	1 139,73	13/09/2022	1 137,61	20/09/2022	19/03/2019	13,76%	-0,19%
		FCP IFC-BOAD	OMLT	100 000	125 433,60	19/09/2022	126 366,86	26/09/2022	01/01/2018	26,37%	0,74%
		FCPE DP WORLD DAKAR	D	1 000	1 223,39	13/09/2022	1 223,78	20/09/2022	04/10/2016	22,38%	0,03%
EDC Asset Management	EDC Investment Corporation	FCP ECOBANK UEMOA DIVERSIFIE	D	5 000	7 565,00	10/08/2022	7 541,00	17/08/2022	19/09/2007	50,82%	-0,32%
BRIDGE ASSET MANAGEMENT	BRIDGE SECURITIES	FCP ECOBANK UEMOA OBLIGATAIRE	OMLT	20 000	20 266,00	10/08/2022	20 284,00	17/08/2022	01/01/2018	1,42%	0,09%
		FCP ECOBANK UEMOA RENDEMENT	OMLT	1 000 000	1 613 645,00	10/08/2022	1 609 681,00	17/08/2022	10/10/2007	60,97%	-0,25%
		FCP ECOBANK ACTIONS UEMOA	A	5 000	3 873,00	10/08/2022	3 838,00	17/08/2022	20/04/2016	-23,24%	-0,90%
BRIDGE ASSET MANAGEMENT	BRIDGE SECURITIES	FCP BRIDGE CONFORT	OMLT	5 000	5 757,00	08/07/2022	5 756,00	15/07/2022	01/10/2019	15,12%	-0,02%
BRIDGE ASSET MANAGEMENT	BRIDGE SECURITIES	FCP BRIDGE PROSPERITE	D	5 000	5 541,00	08/07/2022	5 518,00	15/07/2022	13/03/2018	10,36%	-0,42%
BRIDGE ASSET MANAGEMENT	BRIDGE SECURITIES	FCP BRIDGE INSTITUTIONNEL	D	25 000 000	28 447 713,00	08/07/2022	28 406 260,00	15/07/2022	02/11/2017	13,63%	-0,15%
SGO MALI FINANCES	SGI MALI SA	FCPE ORANGE MALI	D	10 000	28 637,80	07/09/2022	28 655,45	14/09/2022	03/09/2012	186,55%	0,06%
SGO MALI FINANCES	SGI MALI SA	FCP TOUNKARANKE	OMLT	100 000	111 190,26	07/09/2022	111 286,05	14/09/2022	01/07/2018	11,286%	0,086%
ATTIJARI ASSET MANAGEMENT	SGI AFRICAINE DE BOURSE	ATTIJARI OBLIG									

L'actualité de la BRVM sur nos plateformes digitales

Infos BRVM

Pour recevoir les informations boursières par SMS, souscrivez :



Côte d'Ivoire : *430#
Bénin : *430*15#



Côte d'Ivoire : #139#
Burkina Faso : *310#



Côte d'Ivoire : *431#
Niger : *512*9#
Togo : *310#

Site web

www.brvm.org



Application Mobile

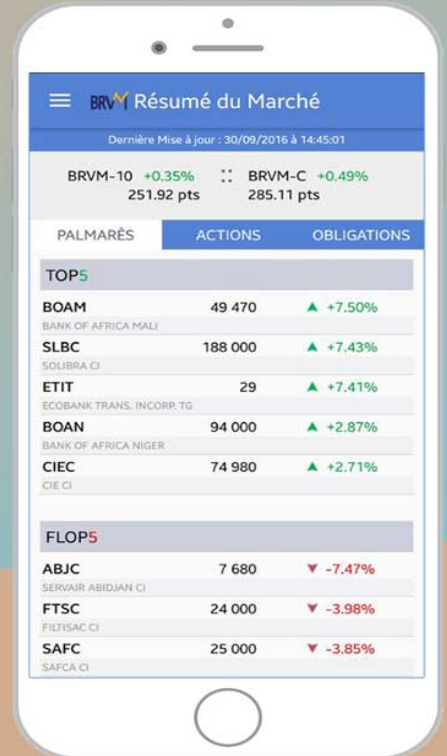

Disponible sur
 Google play

Disponible sur
 App Store

Nous suivre sur :

