

BRVM 10	162,10
Variation Jour	↓ -0,73 %
Variation annuelle	↑ 5,60 %



BULLETIN OFFICIEL DE LA COTE

N° 185

mardi 27 septembre 2022

Site : www.brvm.org

BRVM Composite	204,62
Variation Jour	↓ -0,68 %
Variation annuelle	↑ 1,16 %

Evolution des indices

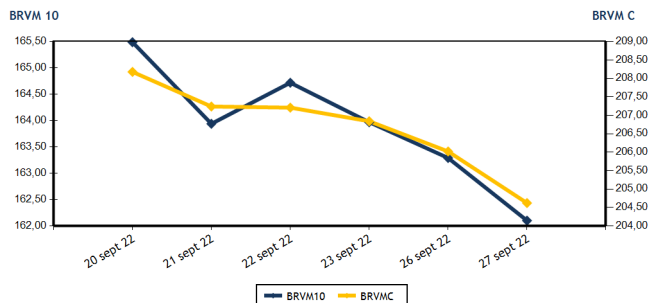

Volumes et valeurs transigés

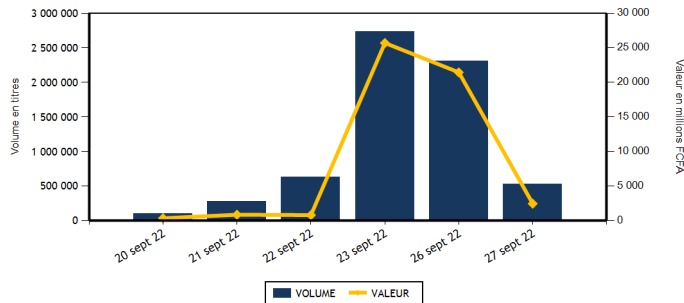

Actions	Niveau	Evol. Jour
Capitalisation boursière (FCFA)(Actions & Droits)	6 159 564 305 653	-0,68 %
Volume échangé (Actions & Droits)	391 762	92,10 %
Valeur transigée (FCFA) (Actions & Droits)	1 102 940 022	154,13 %
Nombre de titres transigés	41	-2,38 %
Nombre de titres en hausse	8	-27,27 %
Nombre de titres en baisse	17	21,43 %
Nombre de titres inchangés	16	-5,88 %

Obligations	Niveau	Evol. Jour
Capitalisation boursière (FCFA)	8 262 872 416 950	-0,10 %
Volume échangé	135 337	-93,56 %
Valeur transigée (FCFA)	1 353 487 174	-93,56 %
Nombre de titres transigés	8	-33,33 %
Nombre de titres en hausse	0	-100,00 %
Nombre de titres en baisse	3	50,00 %
Nombre de titres inchangés	5	-44,44 %

PLUS FORTES HAUSSES

Titres	Cours	Evol. Jour	Evol. annuelle
AIR LIQUIDE CI (SIVC)	910	7,06 %	1,68 %
CFAO MOTORS CI (CFAC)	890	5,33 %	-25,21 %
SAFCA CI (SAFC)	890	4,71 %	4,71 %
TOTAL CI (TTLC)	2 300	2,22 %	9,52 %
BANK OF AFRICA SENEGAL (BOAS)	2 500	2,04 %	6,38 %

PLUS FORTES BAISES

Titres	Cours	Evol. Jour	Evol. annuelle
BOLLORE (SDSC)	1 735	-5,96 %	-32,49 %
SOLIBRA CI (SLBC)	112 000	-5,88 %	-28,21 %
SUCRIVOIRE (SCRC)	1 050	-4,55 %	9,38 %
ECOBANK COTE D'IVOIRE (ECOC)	4 630	-4,54 %	-3,24 %
BANK OF AFRICA CI (BOAC)	4 700	-3,59 %	-19,73 %

INDICES SECTORIELS

Base = 100 au 14 juin 1999	Nombre de sociétés	Valeur	Evol. Jour	Evol. annuelle	Volume	Valeur	PER moyen
BRVM - INDUSTRIE	12	104,20	-1,88 %	-5,37 %	5 937	15 198 095	26,63
BRVM - SERVICES PUBLICS	4	471,64	-0,94 %	5,08 %	69 671	804 393 435	9,51
BRVM - FINANCES	15	77,43	-0,44 %	0,39 %	291 516	157 814 402	7,46
BRVM - TRANSPORT	2	422,85	-5,85 %	-32,03 %	341	586 840	6,77
BRVM - AGRICULTURE	5	295,71	-1,04 %	21,54 %	9 768	94 710 380	5,77
BRVM - DISTRIBUTION	7	378,49	2,08 %	-7,10 %	14 510	30 210 270	27,78
BRVM - AUTRES SECTEURS	1	1 727,43	0,00 %	91,78 %	19	26 600	16,81
BRVM - PETITES CAPITALISATIONS	-	-	-	-	-	-	-

Indicateurs	1er et 2è Comp.	BRVM PC
PER moyen du marché	8,08	
Taux de rendement moyen du marché	7,28	
Taux de rentabilité moyen du marché	7,42	
Nombre de sociétés cotées	46	
Nombre de lignes obligataires	104	
Volume moyen annuel par séance	1 069 343,00	
Valeur moyenne annuelle par séance	1 767 705 787,11	

Indicateurs	1er et 2è Comp.	BRVM PC
Ratio moyen de liquidité	10,80	
Ratio moyen de satisfaction	13,91	
Ratio moyen de tendance	128,83	
Ratio moyen de couverture	77,62	
Taux de rotation moyen du marché	0,04	
Prime de risque du marché	6,47	
Nombre de SGI participantes	28	

Définitions

Volume moyen annuel par séance = Valeur annuel échangé / nombre de séances
 Valeur moyenne annuelle par séance = Valeur annuelle échangée / nombre de séances
 Ratio moyen de liquidité = Moyenne des ratios de liquidité (Titres échangés / Volume des ordres de vente)
 Ratio moyen de satisfaction = Moyenne des ratios de satisfaction (Titres échangés / Volume des ordres d'achat)
 Ratio moyen de tendance = Moyenne des ratios de tendance (Volume des ordres d'achat / Volume des ordres de vente)
 Ratio moyen de couverture = Moyenne des ratios de couverture (Volume des ordres de vente / Volume des ordres d'achat)

Taux moyen de rotation = moyenne des taux de rotation des actions cotées (volume transigé / capi flottante)
 PER moyen du marché = moyenne des PER des actions cotées ayant un PER positif
 Taux de rendement moyen = moyenne des taux de rendement des actions cotées ayant distribué un dividende
 Taux de rentabilité moyen = moyenne des taux de rentabilité des actions cotées
 Prime de risque du marché = (1 / le PER moyen du marché) - le taux de référence actuel des emprunts d'Etat



BRVM - BOURSE REGIONALE DES VALEURS MOBILIERES
 BRVM - Société Anonyme au capital de 3.062.040.000 CFA - RC : CI - ABJ - 1997 - B - 208435 - CC : 9819725 - E
 Siège Social : Abidjan - CÔTE D'IVOIRE. Adresse : 18, Rue Joseph ANOMA (Rue des Banques) - Abidjan
 Tél : +225 20 32 66 85 / 86, Fax : +225 20 32 66 84, Mail : brvm@brvm.org, Site Web : www.brvm.org

MARCHE DES ACTIONS

Symbole	Titre	Cours Précédent	Cours du jour		Variation jour	Séance de cotation		Cours Référence	Variation de l'année précédente	Dernier dividende payé		Rdt. Net	PER
			Ouv.	Clôt.		Volume	Valeur			Montant net	Date		
SECTEUR - INDUSTRIE		104,20	points	↓	-1,88 %								
CABC	SICABLE CI	1 100	1 100	1 100	0,00 %	27	29 700	1 100	8,37 %	69,00	2-août-22	6,27 %	162,42
FTSC	FILTISAC CI	1 295	1 295	1 275	-1,54 %	54	69 050	1 275	-24,11 %	235,00	30-juil.-21	18,43 %	
NEIC	NEI-CEDA CI	700	700	700	0,00 %	4	2 800	700	12,00 %	9,00	28-juin-01		9,12
NTLC	NESTLE CI	6 790	6 780	6 780	-0,15 %	641	4 345 980	6 780	47,23 %	856,80	2-août-22	12,64 %	7,04
SEMC	CROWN SIEM CI	690	690	690	0,00 %	890	604 850	690	-9,80 %	14,40	28-déc.-21	2,09 %	7,29
SIVC	AIR LIQUIDE CI	850	850	910	7,06 %	3 445	3 043 225	910	1,68 %	63,00	29-sept.-17		
SLBC	SOLIBRA CI	119 000	110 600	112 000	-5,88 %	22	2 429 700	112 000	-28,21 %	4 050,00	12-août-22	3,62 %	8,37
SMBC	SMB CI	6 300	6 395	6 200	-1,59 %	683	4 295 440	6 200	-10,14 %	720,00	24-août-22	11,61 %	5,14
STBC	SITAB CI	5 950	5 950	5 950	0,00 %	35	208 250	5 950	-3,72 %	445,12	21-juil.-22	7,48 %	11,25
TTRC	TRITURAF CI-Ste en Liquidation	490	SP	SP	0,00 %			490	0,00 %	1 440,00	19-juil.-02		
UNLC	UNILEVER CI	7 000	NC	NC	0,00 %			7 000	43,15 %	1 233,00	9-juil.-12		10,55
UNXC	UNIWAX CI	1 250	1 250	1 250	0,00 %	136	169 100	1 250	-37,50 %	60,75	29-juil.-22	4,86 %	18,52
TOTAL						5 937	15 198 095						26,63
SECTEUR - SERVICES PUBLICS		471,64	points	↓	-0,94 %								
CIEC	CIE CI	2 245	2 245	2 245	0,00 %	98	220 010	2 245	18,47 %	153,16	25-juil.-22	6,82 %	12,89
ONTBF	ONATEL BF	3 995	3 900	3 950	-1,13 %	19 839	78 175 605	3 950	0,13 %	416,58	15-juin-22	10,55 %	8,30
SDCC	SODE CI	5 350	5 350	5 350	0,00 %	11	58 850	5 350	24,56 %	337,50	27-juil.-21	6,31 %	11,06
SNTS	SONATEL SN	14 750	14 740	14 600	-1,02 %	49 723	725 938 970	14 600	4,47 %	1 400,00	18-mai-22	9,59 %	5,78
TOTAL						69 671	804 393 435						9,51
SECTEUR - FINANCES		77,43	points	↓	-0,44 %								
BICC	BICI CI	6 500	SP	SP	0,00 %			6 500	-12,16 %	518,00	15-juil.-22	7,97 %	11,28
BOAB	BANK OF AFRICA BN	6 050	6 095	6 070	0,33 %	2 790	16 857 305	6 070	14,53 %	546,00	25-mai-22	9,00 %	7,39
BOABF	BANK OF AFRICA BF	5 300	5 300	5 290	-0,19 %	4 180	22 153 115	5 290	-14,68 %	448,00	4-mai-22	8,47 %	5,48
BOAC	BANK OF AFRICA CI	4 875	4 700	4 700	-3,59 %	3 302	15 519 170	4 700	-19,73 %	374,00	28-avr.-22	7,96 %	5,65
BOAM	BANK OF AFRICA ML	1 525	1 525	1 525	0,00 %	469	715 225	1 525	2,69 %	271,00	15-mai-19		13,32
BOAN	BANK OF AFRICA NG	6 595	6 300	6 595	0,00 %	6 202	40 881 440	6 595	29,31 %	567,30	12-mai-22	8,60 %	9,12
BOAS	BANK OF AFRICA SENEGAL	2 450	2 420	2 500	2,04 %	1 768	4 361 250	2 500	6,38 %	161,01	1-juin-21	6,44 %	5,42
CBIBF	CORIS BANK INTERNATIONAL	8 975	8 970	8 970	-0,06 %	223	2 000 310	8 970	-14,57 %	448,00	6-juil.-22	4,99 %	6,17
ECOC	ECOBANK COTE D'IVOIRE	4 850	4 900	4 630	-4,54 %	408	1 929 100	4 630	-3,24 %	420,30	29-avr.-22	9,08 %	7,43
ETIT	ECOBANK TRANS. INCORP. TG	19	19	19	0,00 %	254 378	4 812 492	19	5,56 %	0,90	20-juin-22	4,74 %	1,77
NSBC	NSIA BANQUE COTE D'IVOIRE	5 450	5 550	5 450	0,00 %	583	3 227 620	5 450	-11,88 %	77,69	27-juil.-20	1,43 %	5,68
ORGT	ORAGROUP TOGO	3 630	3 610	3 630	0,00 %	4 401	15 936 590	3 630	-13,37 %	59,52	17-juil.-20	1,64 %	12,73
SAFC	SAFCA CI	850	870	890	4,71 %	10 492	8 906 930	890	4,71 %	23,04	29-juil.-11		
SGBC	SOCIETE GENERALE COTE D'IVOIRE	13 500	13 700	13 600	0,74 %	1 100	14 964 250	13 600	28,36 %	1 004,93	10-juin-22	7,39 %	6,27
SIBC	SOCIETE IVOIRIENNE DE BANQUE	4 605	4 600	4 600	-0,11 %	1 220	5 549 605	4 600	15,43 %	405,00	30-juin-22	8,80 %	6,76
TOTAL						291 516	157 814 402						7,46
SECTEUR - TRANSPORT		422,85	points	↓	-5,85 %								
SDSC	BOLLORE	1 845	1 845	1 735	-5,96 %	341	586 840	1 735	-32,49 %	130,00	23-juin-22	7,49 %	6,77
SVOC	MOVIS CI	2 395	SP	SP	0,00 %			2 395	0,00 %	270,00	5-juil.-99		

TOTAL	341	586 840	6,77
-------	-----	---------	------

MARCHE DES ACTIONS

Symbole	Titre	Cours Précédent	Cours du jour		Variation jour	Séance de cotation		Cours Référence	Variation de l'année précédente	Dernier dividende payé		Rdt. Net	PER
			Ouv.	Clôt.		Volume	Valeur			Montant net	Date		
SECTEUR - AGRICULTURE		295,71	points		↓	-1,04 %							
PALC	PALM CI	10 500	10 400	10 200	-2,86 %	8 528	88 411 885	10 200	45,92 %	1 236,34	31-août-22	12,12 %	3,71
SCRC	SUCRIVOIRE	1 100	1 100	1 050	-4,55 %	193	204 690	1 050	9,38 %	40,50	20-août-21	3,86 %	
SICC	SICOR CI	6 350	NC	NC	0,00 %			6 350	24,02 %	1 919,00	25-sept.-00		3,85
SOGC	SOGB CI	6 000	5 980	6 100	1,67 %	754	4 520 905	6 100	22,00 %	541,81	21-juil.-22	8,88 %	8,95
SPHC	SAPH CI	5 400	5 395	5 350	-0,93 %	293	1 572 900	5 350	2,98 %	365,40	4-août-22	6,83 %	6,59
TOTAL						9 768	94 710 380						5,77
SECTEUR - DISTRIBUTION		378,49	points		↑	2,08 %							
ABJC	SERVAIR ABIDJAN CI	1 600	1 600	1 600	0,00 %	7	11 200	1 600	-8,57 %	57,73	24-août-22	3,61 %	18,31
BNBC	BERNABE CI	2 130	2 150	2 120	-0,47 %	9 266	19 822 395	2 120	-2,53 %	45,00	19-juil.-19		87,87
CFAC	CFAO MOTORS CI	845	845	890	5,33 %	1 443	1 213 875	890	-25,21 %	69,47	2-août-22	7,81 %	24,05
PRSC	TRACTAFRIC MOTORS CI	3 600	3 680	3 600	0,00 %	766	2 812 640	3 600	-14,29 %	175,86	30-août-22	4,89 %	12,02
SHEC	VIVO ENERGY CI	885	885	870	-1,69 %	446	395 980	870	1,16 %	63,90	26-nov.-20	7,34 %	23,23
TTLC	TOTAL CI	2 250	2 380	2 300	2,22 %	216	507 580	2 300	9,52 %	159,29	25-août-22	6,93 %	13,00
TTLS	TOTAL SN	2 305	2 305	2 305	0,00 %	2 366	5 446 600	2 305	16,71 %	187,30	22-juil.-22	8,13 %	16,00
TOTAL						14 510	30 210 270						27,78
AUTRES SECTEURS		1 727,43	points		→	0,00 %							
STAC	SETAO CI	1 400	1 400	1 400	0,00 %	19	26 600	1 400	91,78 %	66,15	18-juil.-22	4,73 %	16,81
TOTAL						19	26 600						16,81
TOTAL - Marché des actions						391 762	1 102 940 022						

MARCHE DES DROITS

Symbole	Titre	Cours Précédent	Cours du jour		Variation jour	Séance de cotation		Cours Référence	Variation depuis l'origine	Parité	Periode de négociation	
			Ouv.	Clôt.		Volume	Valeur				Début	fin
TOTAL												
TOTAL - Marché des droits												

TROISIEME COMPARTIMENT - BRVM PETITES CAPITALISATIONS

Symbole	Titre	Cours Précédent	Cours du jour		Variation jour	Séance de cotation		Cours Référence	Variation depuis l'origine
			Ouv.	Clôt.		Volume	Valeur		
TOTAL									
TOTAL - 3ème Compartiment - BRVM PC									

Légende:
(d) Ex-dividende (V) Variation par rapport au cours de référence
Cours du jour: Ouv.: Ouverture Clôt.: Clôture Moy.: Moyen
Mentions : NC: Non Coté Ex-c: Ex-coupon Ex-d: Ex-droit SP: Suspendu Val-T: Valeur Théorique
PER = Cours / BNPA selon les données disponibles Rdt. Net: Rendement net (DNPA / Cours)
Comp.: 1 - Premier Compartiment 2 - Second Compartiment 3 - Compartiment de croissance
Ratio de liquidité = Titres échangés / Volume des ordres de vente
: Progression de l'indice sectoriel : Stabilité de l'indice sectoriel : Recul de l'indice sectorie

MARCHE DES OBLIGATIONS

Symbole	Titre	Valeur nominale	Cours Précédent	Cours du jour	Cours Référence	Séance de cotation		Coupon couru	Coupon d'intérêt		Type Amort	
						Volume	Valeur		Période	Montant net	Eché.	
OBLIGATIONS D'ETAT												
EOM.01	ETAT DU MALI 6.20% 2016-2023	1 665	1 665	NC	1 665			35,92	A	103,23	23-mai-23	ACD
EOM.02	Etat du Mali 6.50% 2017-2024	4 000	4 000	NC	4 000			113,97	A	260,00	20-avr.-23	AC
EOM.03	ETAT DU MALI 6,50 % 2018-2025	8 000	8 000	NC	8 000			635,75	A	650,00	5-oct.-22	AC
EOM.04	ETAT DU MALI 6,50% 2019-2027	10 000	10 000	NC	10 000			137,12	A	650,00	12-juil.-23	AC
EOM.05	ETAT DU MALI 6,50% 2020-2028	10 000	10 000	NC	10 000			327,67	A	650,00	27-mars-23	ACD
EOM.06	ETAT DU MALI 6,50% 2020-2027	10 000	10 000	NC	10 000			536,03	A	650,00	30-nov.-22	AC
EOM.07	ETAT DU MALI 6.50% 2021-2031	10 000	10 000	10 000	10 000	7	70 000	292,05	A	650,00	16-avr.-23	AC
EOS.05	ETAT SENEGAL 6.50% 2013-2023	10 000	10 700	NC	10 700			105,98	S	325,00	29-janv.-23	ACD
EOS.07	ETAT SENEGAL 6.30% 2015-2025	10 000	10 700	NC	10 700			215,75	S	317,59	25-nov.-22	ACD
TPBF.010	TPBF 6,50% 2020 - 2028	9 167	9 808	NC	9 808.34			12,57	S	325,00	20-mars-23	ACD
TPBF.011	TPBF 6,50 % 2020-2028	10 000	10 000	NC	10 000			141,30	S	325,00	9-janv.-23	ACD
TPBF.012	TPBF 6.50% 2021-2031	10 000	10 700	NC	10 700			3,59	S	325,00	25-mars-23	ACD
TPBF.013	TPBF 6,50 % 2021 - 2031	10 000	10 450	NC	10 450			146,60	S	325,00	6-janv.-23	ACD
TPBF.04	TPBF 6.50% 2017-2027	10 000	10 000	NC	10 000			103,29	S	327,67	31-janv.-23	ACD
TPBF.05	TPBF 6,50% 2017-2024	10 000	10 700	NC	10 700			159,84	S	325,00	29-déc.-22	ACD
TPBF.06	TPBF 6.50% 2018-2025	10 000	10 700	NC	10 700			201,90	S	324,11	5-déc.-22	ACD
TPBF.07	TPBF 6,50% 2018- 2025	10 000	10 000	NC	10 000			238,45	S	325,00	15-nov.-22	AC
TPBF.08	TPBF 6,50% 2019-2027	10 000	10 500	NC	10 500			256,44	S	327,67	6-nov.-22	ACD
TPBF.09	TPBF 6,50% 2019 - 2027	10 000	10 700	10 000	10 000	824	8 240 000	305,46	S	325,00	8-oct.-22	ACD
TPBJ.03	TPBJ 6,50% 2020-2028	10 000	10 000	NC	10 000			708,77	A	650,00	25-août-22	AC
TPBJ.04	TPBJ 5,50 % 2022-2037	10 000	10 000	NC	10 000			316,44	A	550,00	1-mars-23	AC
TPBJ.05	TPBJ 5,85 % 2022-2042	10 000	10 000	NC	10 000			336,58	A	585,00	1-mars-23	ACD
TPCI.017	TPCI 3% 2014-2024	10 000	10 000	NC	10 000			81,97	S	150,00	19-déc.-22	ACD
TPCI.019	TPCI 5.99% 2015-2025	10 000	10 000	NC	10 000			223,19	A	599,00	14-mai-23	ACD
TPCI.020	TPCI 5.85% 2015-2022	10 000	10 000	NC	10 000			279,71	S	292,50	5-oct.-22	ACD
TPCI.021	TPCI 6% 2016-2028	10 000	10 000	NC	10 000			282,74	A	600,00	8-avr.-23	ACD
TPCI.022	TPCI 5.90% 2016 - 2026	10 000	10 000	NC	10 000			168,11	A	590,00	15-juin-23	ACD
TPCI.023	TPCI 5.90% 2016-2026	10 000	10 215	NC	10 215			507,56	A	590,00	17-nov.-22	ACD
TPCI.024	TPCI 6.25% 2017-2029	10 000	10 700	NC	10 700			307,38	S	312,50	30-sept.-22	ACD
TPCI.025	TPCI 5,95% 2017-2024 A	10 000	10 000	NC	10 000			253,61	S	297,50	24-oct.-22	ACD
TPCI.026	TPCI 5,95% 2017-2024 B	10 000	10 090	NC	10 090			226,36	S	297,50	10-nov.-22	ACD
TPCI.027	TPCI 6% 2017-2025	10 000	10 250	NC	10 250			147,54	S	300,00	29-déc.-22	ACD
TPCI.028	TPCI 6% 2018 - 2026	10 000	10 700	NC	10 700			92,05	A	600,00	2-août-23	ACD
TPCI.029	TPCI 6% 2018-2026	10 000	10 000	NC	10 000			563,84	A	600,00	19-oct.-22	ACD
TPCI.030	TPCI 5,95% 2018-2025	7 000	7 105	NC	7 105			120,96	S	208,82	13-déc.-22	ACD
TPCI.031	TPCI 5,75% 2019 - 2026	10 000	10 230	NC	10 230			155,96	A	575,00	20-juin-23	ACD
TPCI.032	TPCI 2,23% 2019-2026	10 000		NC				60,48	A	223,00	20-juin-23	ACD
TPCI.033	TPCI 5.75% 2019-2026	8 000	8 560	NC	8 560			240,71	A	460,00	20-mars-23	ACD
TPCI.034	TPCI 6% 2019-2029	8 750	8 750	NC	8 750			274,73	A	525,00	20-mars-23	ACD
TPCI.035	TPCI 5,75% 2019 -2026	10 000	10 200	NC	10 200			122,88	A	575,00	11-juil.-23	ACD
TPCI.036	TPCI 5,75% 2019- 2026	10 000	10 180	NC	10 180			58,29	A	575,00	21-août-23	ACD
TPCI.037	TPCI 5,80% 2019-2026	10 000	10 000	NC	10 000			471,95	A	580,00	4-déc.-22	ACD
TPCI.038	TPCI 5,75% 2019-2026	10 000	10 000	NC	10 000			467,88	A	575,00	4-déc.-22	ACD
TPCI.039	TPCI 5,75% 2019 - 2026	10 000	10 700	NC	10 700			543,49	A	575,00	17-oct.-22	ACD
TPCI.040	TPCI 5,75% 2019-2026	10 000	10 200	NC	10 200			409,59	A	575,00	10-janv.-23	ACD
TPCI.041	TPCI 5,80% 2020-2027	10 000	10 700	NC	10 700			335,29	A	580,00	28-févr.-23	ACD
TPCI.042	TPCI 5,90% 2020-2030	10 000	10 500	NC	10 500			341,07	A	590,00	28-févr.-23	ACD
TPCI.043	TPCI 5,90% 2020 - 2030	10 000	10 000	10 000	10 000	2 700	27 000 000	253,78	A	590,00	23-avr.-23	ACD
TPCI.044	TPCI 5,80% 2020 - 2027	10 000	10 100	NC	10 100			249,48	A	580,00	23-avr.-23	ACD
TPCI.045	TPCI 5,80% 2020 -2027	10 000	10 000	NC	10 000			163,67	A	580,00	16-juin-23	ACD
TPCI.046	TPCI 5,90% 2020 - 2030	10 000	10 000	NC	10 000			166,49	A	590,00	16-juin-23	ACD
TPCI.047	TPCI 5,80% 2020 - 2027	10 000	10 250	NC	10 250			163,67	A	580,00	16-juin-23	ACD
TPCI.048	TPCI 5,80% 2020- 2027	10 000	10 000	NC	10 000			95,34	A	580,00	29-juil.-23	ACD
TPCI.049	TPCI 5,90% 2020- 2030	10 000	10 085	NC	10 085			96,99	A	590,00	29-juil.-23	ACD
TPCI.050	TPCI 5,90% 2020-2030	10 000	10 000	NC	10 000			48,49	A	590,00	28-août-23	ACD
TPCI.051	TPCI 5,80% 2020-2027	10 000	10 000	NC	10 000			572,05	A	580,00	2-oct.-22	ACD
TPCI.052	TPCI 5,90 % 2020-2030	10 000	10 250	NC	10 250			581,92	A	590,00	2-oct.-22	ACD
TPCI.053	TPCI 5,80% 2020-2027	10 000	10 600	NC	10 600			530,74	A	580,00	28-oct.-22	ACD
TPCI.054	TPCI 5,90% 2020-2030	10 000	10 300	NC	10 300			539,89	A	590,00	28-oct.-22	ACD
TPCI.055	TPCI 5,80% 2020 -2027	10 000	10 500	NC	10 500			440,16	A	580,00	24-déc.-22	ACD

mardi 27 septembre 2022

TPCI.056	TPCI 5,90% 2020- 2030	10 000	10 700	NC	10 700			447,75	A	590,00	24-déc.-22	ACD
TPCI.057	TPCI 5,80% 2020-2027	10 000	10 000	NC	10 000			494,19	A	580,00	20-nov.-22	ACD
TPCI.058	TPCI 5,80% 2021-2028	10 000	10 400	NC	10 400			320,99	A	580,00	9-mars-23	ACD
TPCI.059	TPCI 5,90% 2021-2031	10 000	10 500	NC	10 500			326,52	A	590,00	9-mars-23	ACD
TPCI.060	TPCI 5,80% 2021-2028	10 000	10 050	NC	10 050			217,70	A	580,00	13-mai-23	ACD
TPCI.061	TPCI 5,90% 2021-2031	10 000	10 050	NC	10 050			221,45	A	590,00	13-mai-23	ACD
TPCI.062	TPCI 5,80 % 2021 -2028	10 000	10 700	NC	10 700			141,42	A	580,00	30-juin-23	ACD
TPCI.063	TPCI 5,90% 2021 -2031	10 000	10 000	NC	10 000			143,86	A	590,00	30-juin-23	ACD
TPCI.064	TPCI 5,80 % 2021 - 2028	10 000	10 180	NC	10 180			66,74	A	580,00	16-août-23	ACD
TPCI.065	TPCI 5,90% 2021-2031	10 000	10 000	NC	10 000			585,15	A	590,00	30-sept.-22	ACD
TPCI.066	TPCI 5,90% 2021-2031	10 000	10 050	NC	10 050			526,96	A	590,00	5-nov.-22	ACD
TPCI.067	TPCI 5,90 % 2021-2036	10 000	10 300	NC	10 300			460,68	A	590,00	16-déc.-22	ACD
TPCI.068	TPCI 5,90 % 2022-2037	10 000	10 000	NC	10 000			384,71	A	590,00	1-févr.-23	ACD
TPCI.069	TPCI 5,75 % 2022-2037	10 000	10 000	10 000	10 000	46	460 000	297,74	A	575,00	22-mars-23	ACD
TPCI.070	TPCI 5,75 % 2022-2037	10 000	9 945	NC	9 945			237,88	A	575,00	29-avr.-23	ACD
TPCI.071	TPCI 5,65% 2022-2032	10 000	10 000	NC	10 000			160,99	A	565,00	15-juin-23	ACD
TPNE.01	TRESOR PUBLIC DU NIGER 6,50% 2019-2026	10 000	10 700	NC	10 700			325,89	A	650,00	28-mars-23	ACD
TPNE.02	TRESOR PUBLIC DU NIGER 6,50% 2019 - 2026	10 000	10 700	NC	10 700			101,51	A	650,00	1-août-23	ACD
TPNE.03	TRESOR PUBLIC DU NIGER 6,5% 2020-2027	10 000	10 700	NC	10 700			103,29	A	650,00	31-juil.-23	ACD
TPNE.04	TRESOR PUBLIC DU NIGER 6,30% 2021-2031	10 000	10 500	NC	10 500			688,68	A	630,00	24-août-22	ACD
TPNE.05	TPNE 6,15 % 2022-2034	10 000	10 300	NC	10 300			195,45	A	615,00	3-juin-23	ACD
TOTAL								3 577		35 770 000		

OBLIGATIONS REGIONALES

BIDC.04	BIDC-EBID 6.10% 2017-2027	6 250	6 688	NC	6 687.50			107,59	A	381,25	16-juin-23	ACD
BIDC.05	BIDC-EBID 6,40% 2019-2026	10 000	10 500	NC	10 500			133,91	S	320,00	12-janv.-23	ACD
BIDC.06	BIDC-EBID 6,50 % 2021-2028	10 000	10 700	NC	10 700			235,07	S	327,67	18-nov.-22	ACD
BIDC.07	BIDC-EBID 5,90% 2022-2029	10 000	10 100	10 100	10 100	131 198	1 312 087 300	177,81	S	295,81	9-déc.-22	ACD
CRRH.02	CRRH-UEMOA 6.10% 2012-2024	10 000	10 000	NC	10 000			119,35	S	305,00	17-janv.-23	AC
CRRH.03	CRRH-UEMOA 6% 2013-2023	10 000	10 000	NC	10 000			252,46	S	300,00	26-oct.-22	AC
CRRH.04	CRRH-UEMOA 6% 2014-2024	10 000	10 000	NC	10 000			145,90	S	300,00	30-déc.-22	AC
CRRH.05	CRRH-UEMOA 5.85% 2015-2025	10 000	10 000	NC	10 000			136,23	S	294,90	4-janv.-23	AC
CRRH.06	CRRH-UEMOA 5.85% 2016-2026	10 000	10 230	NC	10 230			136,71	S	292,50	3-janv.-23	ACD
CRRH.07	CRRH-UEMOA 5.95% 2017-2029	6 250	6 250	NC	6 250			134,40	S	185,94	17-nov.-22	AC
CRRH.08	CRRH-UEMOA 5.95% 2018-2030	7 083	7 083	NC	7 083.33			112,85	S	210,73	21-déc.-22	AC
CRRH.09	CRRH-UEMOA 6.05% 2018-2033	7 667	7 667	NC	7 667			124,20	S	231,92	21-déc.-22	AC
TOTAL								131 198		1 312 087 300		

OBLIGATIONS PRIVEES

BHSN.01	DIASPORA BONDS BHS 6,25% 2019-	10 000	10 700	NC	10 700			135,27	S	315,07	10-janv.-23	ACD
FNSBC.01	FCTC NSIA BANQUE 7 % 2020-2025	5 556	5 556	5 555	5 555.55	8	44 444	11,52	T	95,28	16-déc.-22	ACD
FORBT.01	FCTC ORABANK 7 % 2021-2026 (*)	10 000	10 700	NC	10 700			678,54	T	686,00	28-sept.-22	ACD
FTMC.01	FCTC TEYLIM IMMO 7 % 2021-2028	9 583	9 775	NC	9 775			34,31	T	164,35	8-déc.-22	ACD
ORGT.02	ORAGROUP SA 7,15% 2021-2028	10 000	10 300	10 295	10 295	154	1 585 430	300,85	S	357,50	26-oct.-22	ACD
PADS.03	PAD 6,60% 2020-2027	10 000	10 000	10 000	10 000	400	4 000 000	290,33	S	330,00	19-oct.-22	ACD
SNLC.01	SENELEC 6,50% 2018-2025 (*)	6 000	6 420	NC	6 420			195,00	S	195,00	27-sept.-22	AC
SNTS.02	SONATEL 6,50% 2020-2027	10 000	10 700	NC	10 700			120,21	S	302,99	16-janv.-23	ACD
TOTAL								562		5 629 874		

SUKUK ET TITRES ASSIMILES

SUKCI.S2	SUKUK CI 5.75% 2016-2023	10 000	10 600	NC	10 600			31,94	S	289,10	7-mars-23	ACD
SUKSN.S2	SUKUK SN 6% 2016-2026	10 000	10 700	NC	10 700			105,00	S	306,67	26-janv.-23	ACD
SUKTG.S1	SUKUK TG 6.5% 2016-2026	10 000	10 700	NC	10 700			84,23	S	377,99	17-févr.-23	ACD
TOTAL								0		0		

TOTAL - Marché des obligations

135 337 1 353 487 174

Légende :
 (#) (*) Ex-Coupon couru (#)Cours de référence amorti / Coupon couru Ex-c (#)Ex-marge de profits
 Cours du jour: Ouv.: Ouverture Clôt.: Clôture Moy.: Moyen
 Type Amort: Type d'Amortissement IF: In Fine AC: Amortissement Constant AD: Amortissement Dégressif ACD: Amortissement Constant Différé
 Période: Périodicité de paiement des coupons A: Annuelle S: Semestrielle T: Trimestrielle
 Eché.: Échéance de paiement des intérêts
 Mentions: NC: Non Coté Ex-c: Ex-coupon ou Ex-droit SP: Suspendu

INFORMATIONS

OPERATIONS EN COURS

Emetteur	Opération
TPBJ	Première cotation - TPBJ 5,75% 2022-2037
TPCI	Première cotation - TPCI 5,65 % 2022-2029 - TPCI 5,75% 2022-2032 - TPCI 5,85% 2022-2042 - Première cotation le 29 septembre 2022

AVIS

Entité	N°	Nature	Objet
--------	----	--------	-------

COMMUNIQUES

Emetteur	N°	Nature	Objet
BICI CI	20220927-1	Communiqué	Communiqué - BICI CI
NESTLE CI	20220927	Rapport d'activités du 1er semestre	Rapport d'activités du 1er semestre 2022 - NESTLE CI

QUANTITES RESIDUELLES

MARCHE DES ACTIONS

Symbole	Titre	Quantité résiduelle à l'achat	Cours Achat / Vente			Quantité résiduelle à la vente	Cours de Référence
ABJC	SERVAIR ABIDJAN CI	27	1,535	/	1,600	165	1 600
BICC	BICI CI			/			6 500
BNBC	BERNABE CI	150	2,105	/	2,125	99	2 120
BOAB	BANK OF AFRICA BN	4	6,050	/	6,070	165	6 070
BOABF	BANK OF AFRICA BF	1 646	5,290	/	5,300	465	5 290
BOAC	BANK OF AFRICA CI	50	4,600	/	4,700	1 993	4 700
BOAM	BANK OF AFRICA ML	3 240	1,525	/	1,535	70	1 525
BOAN	BANK OF AFRICA NG	526	6,200	/	6,595	932	6 595
BOAS	BANK OF AFRICA SENEGAL	5 034	2,500	/	2,535	222	2 500
CABC	SICABLE CI	210	1,085	/	1,100	3 208	1 100
CBIBF	CORIS BANK INTERNATIONAL	100	8,400	/	8,970	832	8 970
CFAC	CFAO MOTORS CI	520	830	/	890	347	890
CIEC	CIE CI	25	2,200	/	2,245	887	2 245
ECOC	ECOBANK COTE D'IVOIRE	40	4,655	/	4,800	270	4 630
ETIT	ECOBANK TRANS. INCORP. TG	3 103 423	18	/	19	2 329 429	19
FTSC	FILTISAC CI	217	1,275	/	1,295	383	1 275
NEIC	NEI-CEDA CI	37	650	/	700	2 790	700
NSBC	NSIA BANQUE COTE D'IVOIRE	6	5,300	/	5,450	177	5 450
N TLC	NESTLE CI	765	6,535	/	6,780	161	6 780
ONTBF	ONATEL BF	2 913	3,900	/	3,990	464	3 950
ORGT	ORAGROUP TOGO	178	3,620	/	3,630	998	3 630
PALC	PALM CI	10	10,150	/	10,200	5 415	10 200
PRSC	TRACTAFRIC MOTORS CI	11	3,400	/	3,600	1 212	3 600
SAFC	SAFCA CI	127	795	/	890	1 536	890
SCRC	SUCRIVOIRE	1 544	1,050	/	1,090	734	1 050
SDCC	SODE CI	10	5,305	/	5,350	1 277	5 350
SDSC	BOLLORE	70	1,750	/	1,840	291	1 735
SEMC	CROWN SIEM CI	500	695	/	700	50	690
SGBC	SOCIETE GENERALE COTE D'IVOIRE	174	13,500	/	13,600	440	13 600
SHEC	VIVO ENERGY CI	24	860	/	870	984	870
SIBC	SOCIETE IVOIRIENNE DE BANQUE	763	4,505	/	4,600	1 340	4 600
SICC	SICOR CI	97	6,350	/	6,775	2	6 350
SIVC	AIR LIQUIDE CI	688	815	/	910	651	910
SLBC	SOLIBRA CI	7	110,100	/	112,000	1	112 000
SMBC	SMB CI	445	6,200	/	6,250	59	6 200
SNTS	SONATEL SN	3 606	14,500	/	14,600	931	14 600
SOGC	SOGB CI	3	6,075	/	6,100	436	6 100
SPHC	SAPH CI	832	5,350	/	5,400	434	5 350
STAC	SETAO CI	3 100	1,350	/	1,390	68	1 400
STBC	SITAB CI			/	5,945	250	5 950
SVOC	MOVIS CI			/			2 395
TTLC	TOTAL CI	143	2,300	/	2,375	94	2 300
TTLS	TOTAL SN	40	2,275	/	2,300	2 000	2 305
TTRC	TRITURAF CI-Ste en Liquidation			/			490
UNLC	UNILEVER CI			/	7,000	2	7 000
UNXC	UNIWAX CI	199	1,220	/	1,250	661	1 250

QUANTITES RESIDUELLES**MARCHE DES DROITS**

Symbole	Titre	Quantité résiduelle à l'achat	Cours Achat / Vente	Quantité résiduelle à la vente	Cours de Référence
---------	-------	-------------------------------	---------------------	--------------------------------	--------------------

TROISIEME COMPARTIMENT - BRVM PETITES CAPITALISATIONS

Symbole	Titre	Quantité résiduelle à l'achat	Cours Achat / Vente	Quantité résiduelle à la vente	Cours de Référence
---------	-------	-------------------------------	---------------------	--------------------------------	--------------------

QUANTITES RESIDUELLES

MARCHE DES OBLIGATIONS

Symbole	Titre	Quantité résiduelle à l'achat	Cours Achat / Vente	Quantité résiduelle à la vente	Cours de Référence
BHSN.O1	DIASPORA BONDS BHS 6,25% 2019-		/		10 700
FNSBC.O1	FCTC NSIA BANQUE 7 % 2020-2025	59	5,555.55 /		5 556
FORBT.O1	FCTC ORABANK 7 % 2021-2026		/		10 700
FTIMC.O1	FCTC TEYLIOM IMMO 7 % 2021-2028		/		9 775
ORGT.O2	ORAGROUP SA 7,15% 2021-2028	29	10,000 / 10,295	346	10 295
PADS.O3	PAD 6,60% 2020-2027		/ 10,200	580	10 000
SNLC.O1	SENELEC 6,50% 2018-2025		/ Marché	10	6 420
SNTS.O2	SONATEL 6,50% 2020-2027		/		10 700
EOM.O1	ETAT DU MALI 6.20% 2016-2023		/		1 665
EOM.O2	Etat du Mali 6.50% 2017-2024		/		4 000
EOM.O3	ETAT DU MALI 6,50 % 2018-2025		/		8 000
EOM.O4	ETAT DU MALI 6,50% 2019-2027		/		10 000
EOM.O5	ETAT DU MALI 6,50% 2020-2028		/		10 000
EOM.O6	ETAT DU MALI 6,50% 2020-2027		/		10 000
TPNE.O3	TRESOR PUBLIC DU NIGER 6,5% 2020-2027		/		10 700
TPNE.O4	TRESOR PUBLIC DU NIGER 6,30% 2021-2031		/ 10,500	4 765	10 500
TPNE.O5	TPNE 6,15 % 2022-2034	110	10,000 / 10,300	1 991	10 300
TPCI.O68	TPCI 5,90 % 2022-2037		/ 10,000	10 000	10 000
TPCI.O69	TPCI 5,75 % 2022-2037		/ 10,200	3 983	10 000
TPCI.O70	TPCI 5,75 % 2022-2037		/ 9,950	27 995	9 945
TPCI.O71	TPCI 5,65% 2022-2032		/		10 000
TPNE.O1	TRESOR PUBLIC DU NIGER 6,50% 2019-2026		/		10 700
TPNE.O2	TRESOR PUBLIC DU NIGER 6,50% 2019 - 2026		/		10 700
TPCI.O62	TPCI 5,80 % 2021 -2028		/		10 700
TPCI.O63	TPCI 5,90% 2021 -2031		/		10 000
TPCI.O64	TPCI 5,80 % 2021 - 2028		/		10 180
TPCI.O65	TPCI 5,90% 2021-2031		/		10 000
TPCI.O66	TPCI 5,90% 2021-2031		/		10 050
TPCI.O67	TPCI 5,90 % 2021-2036		/ 10,300	9 974	10 300
TPCI.O56	TPCI 5,90% 2020- 2030		/		10 700
TPCI.O57	TPCI 5,80% 2020-2027		/		10 000
TPCI.O58	TPCI 5,80% 2021-2028		/		10 400
TPCI.O59	TPCI 5,90% 2021-2031		/		10 500
TPCI.O60	TPCI 5,80% 2021-2028		/		10 050
TPCI.O61	TPCI 5,90% 2021-2031		/		10 050
TPCI.O50	TPCI 5,90% 2020-2030		/		10 000
TPCI.O51	TPCI 5,80% 2020-2027		/ 10,000	2 828	10 000
TPCI.O52	TPCI 5,90 % 2020-2030	30	10,000 / 10,200	1 939	10 250
TPCI.O53	TPCI 5,80% 2020-2027		/		10 600
TPCI.O54	TPCI 5,90% 2020-2030		/		10 300
TPCI.O55	TPCI 5,80% 2020 -2027		/		10 500
TPCI.O44	TPCI 5,80% 2020 - 2027		/ 10,100	8 470	10 100
TPCI.O45	TPCI 5,80% 2020 -2027		/		10 000
TPCI.O46	TPCI 5,90% 2020 - 2030		/		10 000
TPCI.O47	TPCI 5,80% 2020 - 2027		/		10 250
TPCI.O48	TPCI 5,80% 2020- 2027		/		10 000
TPCI.O49	TPCI 5,90% 2020- 2030		/		10 085
TPCI.O38	TPCI 5,75% 2019-2026		/		10 000
TPCI.O39	TPCI 5,75% 2019 - 2026		/		10 700

mardi 27 septembre 2022

TPCI.O40	TPCI 5,75% 2019-2026			/			10 200
TPCI.O41	TPCI 5,80% 2020-2027			/			10 700
TPCI.O42	TPCI 5,90% 2020-2030			/	10,500	4 983	10 500
TPCI.O43	TPCI 5,90% 2020 - 2030			/	10,000	2 400	10 000
TPCI.O32	TPCI 2,23% 2019-2026			/			10 000
TPCI.O33	TPCI 5.75% 2019-2026			/			8 560
TPCI.O34	TPCI 6% 2019-2029			/	8,837.50	33	8 750
TPCI.O35	TPCI 5,75% 2019 -2026			/			10 200
TPCI.O36	TPCI 5,75% 2019- 2026			/			10 180
TPCI.O37	TPCI 5,80% 2019-2026			/			10 000
TPCI.O26	TPCI 5,95% 2017-2024 B			/			10 090
TPCI.O27	TPCI 6% 2017-2025			/			10 250
TPCI.O28	TPCI 6% 2018 - 2026			/	10,500	40	10 700
TPCI.O29	TPCI 6% 2018-2026			/			10 000
TPCI.O30	TPCI 5,95% 2018-2025			/			7 105
TPCI.O31	TPCI 5,75% 2019 - 2026			/			10 230
TPCI.O20	TPCI 5.85% 2015-2022			/			10 000
TPCI.O21	TPCI 6% 2016-2028			/			10 000
TPCI.O22	TPCI 5.90% 2016 - 2026			/			10 000
TPCI.O23	TPCI 5.90% 2016-2026			/			10 215
TPCI.O24	TPCI 6.25% 2017-2029			/			10 700
TPCI.O25	TPCI 5,95% 2017-2024 A			/			10 000
TPBF.O9	TPBF 6,50% 2019 - 2027			/			10 000
TPBJ.O3	TPBJ 6,50% 2020-2028			/			10 000
TPBJ.O4	TPBJ 5,50 % 2022-2037			/			10 000
TPBJ.O5	TPBJ 5,85 % 2022-2042			/	10,100	591	10 000
TPCI.O17	TPCI 3% 2014-2024			/			10 000
TPCI.O19	TPCI 5.99% 2015-2025			/			10 000
TPBF.O13	TPBF 6,50 % 2021 - 2031			/			10 450
TPBF.O4	TPBF 6.50% 2017-2027			/	10,100	2 995	10 000
TPBF.O5	TPBF 6,50% 2017-2024			/	10,000	20	10 700
TPBF.O6	TPBF 6.50% 2018-2025			/			10 700
TPBF.O7	TPBF 6,50% 2018- 2025			/			10 000
TPBF.O8	TPBF 6,50% 2019-2027			/			10 500
EOM.O7	ETAT DU MALI 6.50% 2021-2031	5	10,000	/			10 000
EOS.O5	ETAT SENEGAL 6.50% 2013-2023			/			10 700
EOS.O7	ETAT SENEGAL 6.30% 2015-2025			/	10,700	995	10 700
TPBF.O10	TPBF 6,50% 2020 - 2028			/	9,625	3	9 808
TPBF.O11	TPBF 6,50 % 2020-2028			/			10 000
TPBF.O12	TPBF 6.50% 2021-2031			/			10 700
BIDC.O4	BIDC-EBID 6.10% 2017-2027			/			6 688
BIDC.O5	BIDC-EBID 6,40% 2019-2026	100	10,000	/	10,500	990	10 500
BIDC.O6	BIDC-EBID 6,50 % 2021-2028	1 000	10,000	/			10 700
BIDC.O7	BIDC-EBID 5,90% 2022-2029			/	10,100	9 047	10 100
CRRH.O2	CRRH-UEMOA 6.10% 2012-2024			/			10 000
CRRH.O3	CRRH-UEMOA 6% 2013-2023			/			10 000
CRRH.O4	CRRH-UEMOA 6% 2014-2024			/			10 000
CRRH.O5	CRRH-UEMOA 5.85% 2015-2025			/			10 000
CRRH.O6	CRRH-UEMOA 5.85% 2016-2026			/			10 230
CRRH.O7	CRRH-UEMOA 5.95% 2017-2029			/			6 250
CRRH.O8	CRRH-UEMOA 5.95% 2018-2030			/			7 083
CRRH.O9	CRRH-UEMOA 6.05% 2018-2033			/			7 667

mardi 27 septembre 2022

SUKUK ET TITRES ASSIMILES

Symbole	Titre	Quantité résiduelle à l'achat	Cours Achat / Vente	Quantité résiduelle à la vente	Cours de Référence
SUKCI.S2	SUKUK CI 5.75% 2016-2023		/		10 600
SUKSN.S2	SUKUK SN 6% 2016-2026		/		10 700
SUKTG.S1	SUKUK TG 6.5% 2016-2026		/		10 700

CALENDRIER DES ASSEMBLEES GENERALES

ANNEE : 2022

Société	Nature	Date	Heure	Lieu
AIR LIQUIDE CI	Extraordinaire	29/09/2022	10:00:00	SALLE DE CONFÉRENCE DE LA CRRAE-UMOA, à Abidjan (République du Côte d'Ivoire)
VIVO ENERGY CI	Ordinaire	22/09/2022	10:00:00	VISIOCONFERENCE
AIR LIQUIDE CI	Ordinaire	12/07/2022	00:00:00	Salle de conférence de la CRRAE-UMOA
SERVAIR ABIDJAN CI	Ordinaire	06/07/2022	11:00:00	Salle JEWELS de la CGECI sise à la Maison de l'Entreprise au Plateau
UNIWAX CI	Ordinaire	30/06/2022	09:00:00	Espace Latrille Events, sis à Abidjan Cocody II-Plateaux (Carrefour Duncan)
TRACTAFRIC CI	Ordinaire	30/06/2022	10:00:00	à l'hôtel AZALAI ABIDJAN
CROWN SIEM CI	Ordinaire	29/06/2022	09:00:00	siège de la CGECI, sis à la Maison de l'Entreprise, au Plateau, à l'Angle du Boulevard de la République et de l'Avenue Lamblin
SITAB	Ordinaire	28/06/2022	10:00:00	la SALLE JEWELS de la CGECI (Plateau)
BICI CI	Ordinaire	23/06/2022	10:00:00	Maison de l'Entreprise (siège du Patronat Ivoirien), Abidjan-Plateau à l'Angle duBoulevard de la republique et de l'Avenue Lamblin
SUCRIVOIRE	Mixte	23/06/2022	09:30:00	VISIOCONFERENCE
SMB	Ordinaire	21/06/2022	09:30:00	amphithéâtre de la CGECI sis Abidjan-Plateau, à l'Angle du Boulevard de la République et de l'Avenue Lamblin
SODECI	Ordinaire	21/06/2022	14:00:00	VISIOCONFERENCE
PALM CI	Mixte	21/06/2022	09:30:00	VISIOCONFERENCE
CFAO MOTORS CI	Ordinaire	21/06/2022	09:00:00	siège social sis Abidjan, 117, Boulevard de Marseille
SMB	Ordinaire	21/06/2022	09:30:00	amphithéâtre de la CGECI sis Abidjan-Plateau, à l'Angle du Boulevard de la République et de l'Avenue Lamblin
SOLIBRA	Ordinaire	20/06/2022	09:00:00	espace CRISTAL 8, rue du Chevalier de Clieu Zone 4 C "Salle PLATINUM" Abidjan
CIE CI	Ordinaire	20/06/2022	08:30:00	VISIOCONFERENCE
TOTAL SENEGAL S.A.	Ordinaire	17/06/2022	10:00:00	Hôtel PULLMAN DAKAR TERANGA et par visio-conférence
FILTISAC CI	Ordinaire	16/06/2022	09:00:00	Immeuble CRRAE-UMOA sis à Abidjan Plateau (RCI)
FILTISAC CI	Ordinaire	16/06/2022	10:00:00	Immeuble CRRAE-UEMOA sis à Abidjan Plateau
TOTAL	Ordinaire	16/06/2022	10:00:00	l'Hôtel Radisson Blu, sis à Abidjan Port- Bouët, route de l'Aéroport International Félix Houphouët Boigny
SOGB	Ordinaire	15/06/2022	11:00:00	Immeuble CRRAE-UEMOA sis à Abidjan Plateau
BERNABE CI	Ordinaire	15/06/2022	10:00:00	Salle Gewels du patronat Ivoirien (CGECI) sis à Abidjan plateau, immeuble MDE 01 BP 8666 ABIDJAN
SETAO CI	Ordinaire	15/06/2022	10:00:00	Hôtel TIAMA, à ABIDJAN-Plateau
SAPH CI	Mixte	13/06/2022	09:30:00	VISIOCONFERENCE
NEI-CEDA CI	Ordinaire	10/06/2022	10:00:00	Hôtel TIAMA, à ABIDJAN-Plateau
NSBC	Ordinaire	07/06/2022	10:30:00	Espace Latrille Events, situé à Abidjan- Cocody, Deux-plateaux
BOLLORE TRANSPORT & LOGISTICS	Ordinaire	31/05/2022	10:00:00	salle Kodjo EBOUCLE du palais de la culture sis à Treichville, Avenue Christiani à Abidjan.
SAFCA CI	Mixte	27/05/2022	10:00:00	Abidjan, 1 Rue des Carrosiers, Zone 3 C (Face de SOCOCE Treichville)
ORAGROUP	Mixte	25/05/2022	10:00:00	l'Hôtel 2 Février de LOME
ECOBANK TG	Ordinaire	25/05/2022	10:00:00	Salle des Fêtes du Sofitel Abidjan Hôtel Ivoire - Côte d'Ivoire
NESTLE CI	Ordinaire	20/05/2022	10:00:00	VISIOCONFERENCE
SIB	Ordinaire	18/05/2022	09:00:00	Maison de l'Entreprise (siège du Patronat Ivoirien), Abidjan-Plateau à l'Angle duBoulevard de la republique et de l'Avenue Lamblin
ONATEL BF	Ordinaire	12/05/2022	10:30:00	ROYAL BEACH HÔTEL, OUAGADOUGOU-BURKINA FASO
SGB CI	Ordinaire	06/05/2022	09:00:00	Espace Latrille Events, sis à Abidjan Commune de Cocody, aux Deux-Plateaux Boulevard Latrille
SONATEL	Mixte	28/04/2022	10:00:00	VISIOCONFERENCE, dans ses locaux situés au Technopole à Dakar
BANK OF AFRICA SN	Ordinaire	15/04/2022	09:30:00	Immeuble Elan II au 2ème Etage, Almadies, Zone 12, Route de Ngor à Dakar
BANK OF AFRICA BN	Ordinaire	13/04/2022	10:00:00	Hôtel GOLDEN TULIP à Cotonou

mardi 27 septembre 2022

SICABLE	Ordinaire	07/04/2022	10:00:00	Hôtel TIAMA, à ABIDJAN
CORIS BANK INTERNATIONAL	Ordinaire	07/04/2022	09:00:00	Hôtel SOPATEL Silmandé SA, à Ouagadougou
ECOBANK CI	Ordinaire	05/04/2022	10:00:00	l'Hôtel Radisson Blu, sis à Abidjan Port- Bouët, route de l'Aéroport International Félix Houphouët Boigny
BANK OF AFRICA ML	Ordinaire	05/04/2022	09:30:00	Siège de la banque à l'Immeuble BANK OF AFRICA, Avenue du Mali-Quartier ACI 2000
BANK OF AFRICA CI	Ordinaire	31/03/2022	10:00:00	Salle Jewels du patronat Ivoirien (CGECI) sis à Abidjan plateau, immeuble MDE 01 BP 8666 ABIDJAN
BANK OF AFRICA NG	Ordinaire	30/03/2022	10:00:00	Centre de Formation de la BOA-NIGER (BOA-Siège)
BANK OF AFRICA BF	Ordinaire	29/03/2022	10:00:00	Salle LAICO HOTEL OUAGA 2000

L'actualité de la BRVM sur nos plateformes digitales

Infos BRVM

Pour recevoir les informations boursières par SMS, souscrivez :



Côte d'Ivoire : *430#
Bénin : *430*15#



Côte d'Ivoire : #139#
Burkina Faso : *310#



Côte d'Ivoire : *431#
Niger : *512*9#
Togo : *310#

Site web

www.brvm.org



Application Mobile

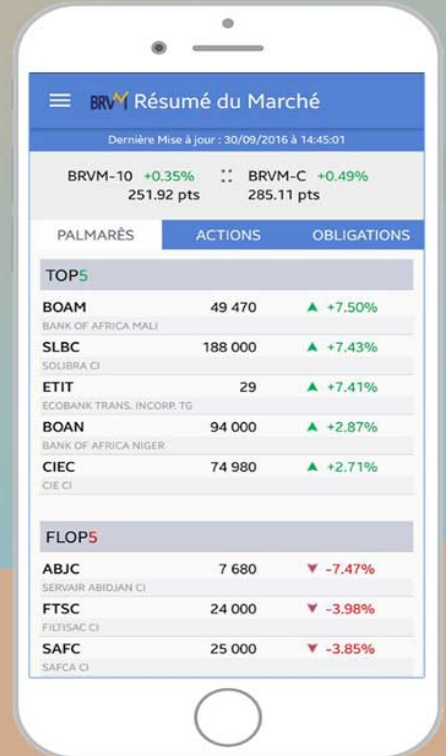

Disponible sur Google play

Disponible sur App Store

Nous suivre sur :

