

BRVM 10	161,93
Variation Jour	↓ -0,10 %
Variation annuelle	↑ 5,48 %



BULLETIN OFFICIEL DE LA COTE

N° 186

mercredi 28 septembre 2022

Site : www.brvm.org

BRVM Composite	204,69
Variation Jour	↑ 0,03 %
Variation annuelle	↑ 1,19 %

Evolution des indices

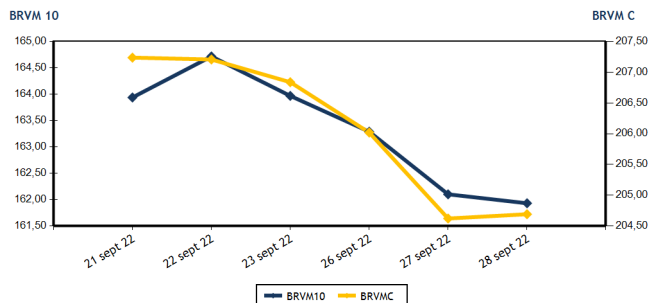

Volumes et valeurs transigés

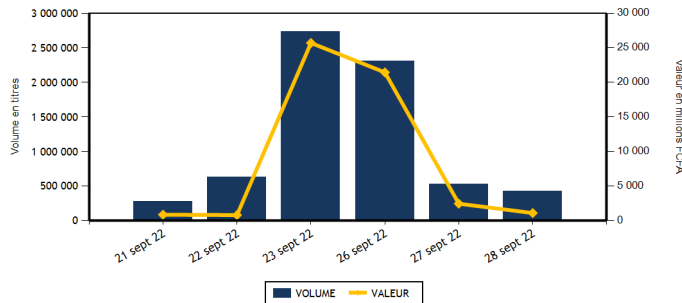

Actions	Niveau	Evol. Jour
Capitalisation boursière (FCFA)(Actions & Droits)	6 161 576 104 178	0,03 %
Volume échangé (Actions & Droits)	415 466	6,05 %
Valeur transigée (FCFA) (Actions & Droits)	1 013 924 514	-8,07 %
Nombre de titres transigés	41	0,00 %
Nombre de titres en hausse	10	25,00 %
Nombre de titres en baisse	14	-17,65 %
Nombre de titres inchangés	17	6,25 %

Obligations	Niveau	Evol. Jour
Capitalisation boursière (FCFA)	8 266 294 889 346	0,04 %
Volume échangé	9 109	-93,27 %
Valeur transigée (FCFA)	91 000 489	-93,28 %
Nombre de titres transigés	6	-25,00 %
Nombre de titres en hausse	2	
Nombre de titres en baisse	2	-33,33 %
Nombre de titres inchangés	2	-60,00 %

PLUS FORTES HAUSSES

Titres	Cours	Evol. Jour	Evol. annuelle
AIR LIQUIDE CI (SIVC)	975	7,14 %	8,94 %
BOLLORE (SDSC)	1 835	5,76 %	-28,60 %
SOGB CI (SOGC)	6 450	5,74 %	29,00 %
SAPH CI (SPHC)	5 555	3,83 %	6,93 %
BERNABE CI (BNBC)	2 200	3,77 %	1,15 %

PLUS FORTES BAISES

Titres	Cours	Evol. Jour	Evol. annuelle
VIVO ENERGY CI (SHEC)	830	-4,60 %	-3,49 %
CFAO MOTORS CI (CFAC)	850	-4,49 %	-28,57 %
SAFCA CI (SAFC)	850	-4,49 %	0,00 %
PALM CI (PALC)	9 800	-3,92 %	40,20 %
SETAO CI (STAC)	1 350	-3,57 %	84,93 %

INDICES SECTORIELS

Base = 100 au 14 juin 1999	Nombre de sociétés	Valeur	Evol. Jour	Evol. annuelle	Volume	Valeur	PER moyen
BRVM - INDUSTRIE	12	103,93	-0,26 %	-5,61 %	11 837	25 265 635	26,63
BRVM - SERVICES PUBLICS	4	472,48	0,18 %	5,26 %	28 302	361 001 120	9,53
BRVM - FINANCES	15	77,24	-0,25 %	0,14 %	308 401	140 457 464	7,43
BRVM - TRANSPORT	2	446,71	5,64 %	-28,20 %	5 406	9 263 490	7,16
BRVM - AGRICULTURE	5	300,05	1,47 %	23,32 %	51 977	458 192 230	5,93
BRVM - DISTRIBUTION	7	374,97	-0,93 %	-7,97 %	9 074	19 103 255	28,00
BRVM - AUTRES SECTEURS	1	1 665,74	-3,57 %	84,93 %	469	641 320	16,21
BRVM - PETITES CAPITALISATIONS	-	-	-	-	-	-	-

Indicateurs	1er et 2è Comp.	BRVM PC
PER moyen du marché	8,05	
Taux de rendement moyen du marché	7,31	
Taux de rentabilité moyen du marché	7,91	
Nombre de sociétés cotées	46	
Nombre de lignes obligataires	104	
Volume moyen annuel par séance	1 065 877,00	
Valeur moyenne annuelle par séance	1 764 142 449,56	

Indicateurs	1er et 2è Comp.	BRVM PC
Ratio moyen de liquidité	10,02	
Ratio moyen de satisfaction	10,74	
Ratio moyen de tendance	107,12	
Ratio moyen de couverture	93,35	
Taux de rotation moyen du marché	0,04	
Prime de risque du marché	6,51	
Nombre de SGI participantes	27	

Définitions





Volume moyen annuel par séance = Valeur annuel échangé / nombre de séances
 Valeur moyenne annuelle par séance = Valeur annuelle échangée / nombre de séances
 Ratio moyen de liquidité = Moyenne des ratios de liquidité (Titres échangés / Volume des ordres de vente)
 Ratio moyen de satisfaction = Moyenne des ratios de satisfaction (Titres échangés / Volume des ordres d'achat)
 Ratio moyen de tendance = Moyenne des ratios de tendance (Volume des ordres d'achat / Volume des ordres de vente)
 Ratio moyen de couverture = Moyenne des ratios de couverture (Volume des ordres de vente / Volume des ordres d'achat)

Taux moyen de rotation = moyenne des taux de rotation des actions cotées (volume transigé / capi flottante)
 PER moyen du marché = moyenne des PER des actions cotées ayant un PER positif
 Taux de rendement moyen = moyenne des taux de rendement des actions cotées ayant distribué un dividende
 Taux de rentabilité moyen = moyenne des taux de rentabilité des actions cotées
 Prime de risque du marché = (1 / le PER moyen du marché) - le taux de référence actuel des emprunts d'Etat



BRVM - BOURSE REGIONALE DES VALEURS MOBILIERES
 BRVM - Société Anonyme au capital de 3.062.040.000 CFA - RC : CI - ABJ - 1997 - B - 208435 - CC : 9819725 - E
 Siège Social : Abidjan - CÔTE D'IVOIRE. Adresse : 18, Rue Joseph ANOMA (Rue des Banques) - Abidjan
 Tél : +225 20 32 66 85 / 86, Fax : +225 20 32 66 84, Mail : brvm@brvm.org, Site Web : www.brvm.org

MARCHE DES ACTIONS

Symbole	Titre	Cours Précédent	Cours du jour		Variation jour	Séance de cotation		Cours Référence	Variation de l'année précédente	Dernier dividende payé		Rdt. Net	PER
			Ouv.	Clôt.		Volume	Valeur			Montant net	Date		
SECTEUR - INDUSTRIE		103,93	points		-0,26 %								
CABC	SICABLE CI	1 100	1 100	1 100	0,00 %	210	231 000	1 100	8,37 %	69,00	2-août-22	6,27 %	162,42
FTSC	FILTISAC CI	1 275	1 295	1 250	-1,96 %	897	1 122 420	1 250	-25,60 %	235,00	30-juil.-21	18,80 %	
NEIC	NEI-CEDA CI	700	700	700	0,00 %	20	14 000	700	12,00 %	9,00	28-juin-01		9,12
NTLC	NESTLE CI	6 780	6 780	6 730	-0,74 %	82	553 960	6 730	46,15 %	856,80	2-août-22	12,73 %	6,98
SEMC	CROWN SIEM CI	690	700	700	1,45 %	31	21 700	700	-8,50 %	14,40	28-déc.-21	2,06 %	7,40
SIVC	AIR LIQUIDE CI	910	900	975	7,14 %	7 660	7 152 300	975	8,94 %	63,00	29-sept.-17		
SLBC	SOLIBRA CI	112 000	NC	NC	0,00 %			112 000	-28,21 %	4 050,00	12-août-22	3,62 %	8,37
SMBC	SMB CI	6 200	6 200	6 060	-2,26 %	907	5 609 790	6 060	-12,17 %	720,00	24-août-22	11,88 %	5,03
STBC	SITAB CI	5 950	5 945	5 935	-0,25 %	1 753	10 187 610	5 935	-3,96 %	445,12	21-juil.-22	7,50 %	11,22
TTRC	TRITURAF CI-Ste en Liquidation	490	SP	SP	0,00 %			490	0,00 %	1 440,00	19-juil.-02		
UNLC	UNILEVER CI	7 000	7 000	7 035	0,50 %	5	35 105	7 035	43,87 %	1 233,00	9-juil.-12		10,61
UNXC	UNIWAX CI	1 250	1 250	1 250	0,00 %	272	337 750	1 250	-37,50 %	60,75	29-juil.-22	4,86 %	18,52
TOTAL						11 837	25 265 635						26,63
SECTEUR - SERVICES PUBLICS		472,48	points		0,18 %								
CIEC	CIE CI	2 245	2 245	2 245	0,00 %	520	1 153 900	2 245	18,47 %	153,16	25-juil.-22	6,82 %	12,89
ONTBF	ONATEL BF	3 950	3 950	4 000	1,27 %	4 224	16 860 925	4 000	1,39 %	416,58	15-juin-22	10,41 %	8,40
SDCC	SODE CI	5 350	5 350	5 350	0,00 %	54	288 900	5 350	24,56 %	337,50	27-juil.-21	6,31 %	11,06
SNTS	SONATEL SN	14 600	14 600	14 600	0,00 %	23 504	342 697 395	14 600	4,47 %	1 400,00	18-mai-22	9,59 %	5,78
TOTAL						28 302	361 001 120						9,53
SECTEUR - FINANCES		77,24	points		-0,25 %								
BICC	BICI CI	6 500	SP	SP	0,00 %			6 500	-12,16 %	518,00	15-juil.-22	7,97 %	11,28
BOAB	BANK OF AFRICA BN	6 070	6 070	6 070	0,00 %	88	534 160	6 070	14,53 %	546,00	25-mai-22	9,00 %	7,39
BOABF	BANK OF AFRICA BF	5 290	5 350	5 290	0,00 %	2 382	12 611 395	5 290	-14,68 %	448,00	4-mai-22	8,47 %	5,48
BOAC	BANK OF AFRICA CI	4 700	4 700	4 550	-3,19 %	6 178	28 236 400	4 550	-22,29 %	374,00	28-avr.-22	8,22 %	5,47
BOAM	BANK OF AFRICA ML	1 525	1 535	1 500	-1,64 %	687	1 040 760	1 500	1,01 %	271,00	15-mai-19		13,10
BOAN	BANK OF AFRICA NG	6 595	6 590	6 595	0,00 %	170	1 097 850	6 595	29,31 %	567,30	12-mai-22	8,60 %	9,12
BOAS	BANK OF AFRICA SENEGAL	2 500	2 450	2 500	0,00 %	437	1 090 950	2 500	6,38 %	161,01	1-juin-21	6,44 %	5,42
CBIBF	CORIS BANK INTERNATIONAL	8 970	8 970	8 975	0,06 %	4 159	36 648 110	8 975	-14,52 %	448,00	6-juil.-22	4,99 %	6,17
ECOC	ECOBANK COTE D'IVOIRE	4 630	4 630	4 630	0,00 %	1 586	7 363 660	4 630	-3,24 %	420,30	29-avr.-22	9,08 %	7,43
ETIT	ECOBANK TRANS. INCORP. TG	19	18	19	0,00 %	283 179	5 322 319	19	5,56 %	0,90	20-juin-22	4,74 %	1,77
NSBC	NSIA BANQUE COTE D'IVOIRE	5 450	5 240	5 400	-0,92 %	881	4 599 420	5 400	-12,69 %	77,69	27-juil.-20	1,44 %	5,63
ORGT	ORAGROUP TOGO	3 630	3 670	3 630	0,00 %	612	2 193 445	3 630	-13,37 %	59,52	17-juil.-20	1,64 %	12,73
SAFC	SAFCA CI	890	885	850	-4,49 %	410	352 845	850	0,00 %	23,04	29-juil.-11		
SGBC	SOCIETE GENERALE COTE D'IVOIRE	13 600	13 600	13 550	-0,37 %	513	6 957 150	13 550	27,89 %	1 004,93	10-juin-22	7,42 %	6,25
SIBC	SOCIETE IVOIRIENNE DE BANQUE	4 600	4 600	4 600	0,00 %	7 119	32 409 000	4 600	15,43 %	405,00	30-juin-22	8,80 %	6,76
TOTAL						308 401	140 457 464						7,43
SECTEUR - TRANSPORT		446,71	points		5,64 %								
SDSC	BOLLORE	1 735	1 725	1 835	5,76 %	5 406	9 263 490	1 835	-28,60 %	130,00	23-juin-22	7,08 %	7,16
SVOC	MOVIS CI	2 395	SP	SP	0,00 %			2 395	0,00 %	270,00	5-juil.-99		

TOTAL

5 406

9 263 490

7,16

MARCHE DES ACTIONS

Symbole	Titre	Cours Précédent	Cours du jour		Variation jour	Séance de cotation		Cours Référence	Variation de l'année précédente	Dernier dividende payé		Rdt. Net	PER
			Ouv.	Clôt.		Volume	Valeur			Montant net	Date		
SECTEUR - AGRICULTURE		300,05	points		↑	1,47 %							
PALC	PALM CI	10 200	10 200	9 800	-3,92 %	38 774	381 020 125	9 800	40,20 %	1 236,34	31-août-22	12,62 %	3,57
SCRC	SUCRIVOIRE	1 050	1 050	1 050	0,00 %	150	157 885	1 050	9,38 %	40,50	20-août-21	3,86 %	
SICC	SICOR CI	6 350	NC	NC	0,00 %			6 350	24,02 %	1 919,00	25-sept.-00		3,85
SOGC	SOGB CI	6 100	6 100	6 450	5,74 %	7 421	46 894 370	6 450	29,00 %	541,81	21-juil.-22	8,40 %	9,46
SPHC	SAPH CI	5 350	5 400	5 555	3,83 %	5 632	30 119 850	5 555	6,93 %	365,40	4-août-22	6,58 %	6,84
TOTAL						51 977	458 192 230						5,93
SECTEUR - DISTRIBUTION		374,97	points		↓	-0,93 %							
ABJC	SERVAIR ABIDJAN CI	1 600	1 600	1 600	0,00 %	135	216 000	1 600	-8,57 %	57,73	24-août-22	3,61 %	18,31
BNBC	BERNABE CI	2 120	2 140	2 200	3,77 %	364	785 745	2 200	1,15 %	45,00	19-juil.-19		91,18
CFAC	CFAO MOTORS CI	890	890	850	-4,49 %	85	72 450	850	-28,57 %	69,47	2-août-22	8,17 %	22,97
PRSC	TRACTAFRIC MOTORS CI	3 600	3 600	3 600	0,00 %	37	133 200	3 600	-14,29 %	175,86	30-août-22	4,89 %	12,02
SHEC	VIVO ENERGY CI	870	885	830	-4,60 %	1 047	858 995	830	-3,49 %	63,90	26-nov.-20	7,70 %	22,16
TTLC	TOTAL CI	2 300	2 300	2 375	3,26 %	406	932 995	2 375	13,10 %	159,29	25-août-22	6,71 %	13,42
TTLS	TOTAL SN	2 305	2 300	2 300	-0,22 %	7 000	16 103 870	2 300	16,46 %	187,30	22-juil.-22	8,14 %	15,97
TOTAL						9 074	19 103 255						28,00
AUTRES SECTEURS		1 665,74	points		↓	-3,57 %							
STAC	SETAO CI	1 400	1 390	1 350	-3,57 %	469	641 320	1 350	84,93 %	66,15	18-juil.-22	4,90 %	16,21
TOTAL						469	641 320						16,21
TOTAL - Marché des actions						415 466	1 013 924 514						

MARCHE DES DROITS

Symbole	Titre	Cours Précédent	Cours du jour		Variation jour	Séance de cotation		Cours Référence	Variation depuis l'origine	Parité	Periode de négociation	
			Ouv.	Clôt.		Volume	Valeur				Début	fin
TOTAL												
TOTAL - Marché des droits												

TROISIEME COMPARTIMENT - BRVM PETITES CAPITALISATIONS

Symbole	Titre	Cours Précédent	Cours du jour		Variation jour	Séance de cotation		Cours Référence	Variation depuis l'origine
			Ouv.	Clôt.		Volume	Valeur		
TOTAL									
TOTAL - 3ème Compartiment - BRVM PC									

Légende:
 (d) Ex-dividende (V) Variation par rapport au cours de référence
 Cours du jour: Ouv.: Ouverture Clôt.: Clôture Moy.: Moyen
 Mentions : NC: Non Coté Ex-c: Ex-coupon Ex-d: Ex-droit SP: Suspendu Val-T: Valeur Théorique
 PER = Cours / BNPA selon les données disponibles Rdt. Net: Rendement net (DNPA / Cours)
 Comp.: 1 - Premier Compartiment 2 - Second Compartiment 3 - Compartiment de croissance
 Ratio de liquidité = Titres échangés / Volume des ordres de vente
 : Progression de l'indice sectoriel : Stabilité de l'indice sectoriel : Recul de l'indice sectorie

MARCHE DES OBLIGATIONS

Symbole	Titre	Valeur nominale	Cours Précédent	Cours du jour	Cours Référence	Séance de cotation		Coupon couru	Coupon d'intérêt		Type Amort	
						Volume	Valeur		Période	Montant net	Eché.	
OBLIGATIONS D'ETAT												
EOM.01	ETAT DU MALI 6.20% 2016-2023	1 665	1 665	NC	1 665			36,20	A	103,23	23-mai-23	ACD
EOM.02	Etat du Mali 6.50% 2017-2024	4 000	4 000	NC	4 000			114,68	A	260,00	20-avr.-23	AC
EOM.03	ETAT DU MALI 6,50 % 2018-2025	8 000	8 000	NC	8 000			637,53	A	650,00	5-oct.-22	AC
EOM.04	ETAT DU MALI 6,50% 2019-2027	10 000	10 000	NC	10 000			138,90	A	650,00	12-juil.-23	AC
EOM.05	ETAT DU MALI 6,50% 2020-2028	10 000	10 000	NC	10 000			329,45	A	650,00	27-mars-23	ACD
EOM.06	ETAT DU MALI 6,50% 2020-2027	10 000	10 000	9 900	9 900	6 000	59 400 000	537,81	A	650,00	30-nov.-22	AC
EOM.07	ETAT DU MALI 6.50% 2021-2031	10 000	10 000	NC	10 000			293,84	A	650,00	16-avr.-23	AC
EOS.05	ETAT SENEGAL 6.50% 2013-2023	10 000	10 700	NC	10 700			107,74	S	325,00	29-janv.-23	ACD
EOS.07	ETAT SENEGAL 6.30% 2015-2025	10 000	10 700	NC	10 700			217,48	S	317,59	25-nov.-22	ACD
TPBF.O10	TPBF 6,50% 2020 - 2028	9 167	9 808	NC	9 808.34			14,36	S	325,00	20-mars-23	ACD
TPBF.O11	TPBF 6,50 % 2020-2028	10 000	10 000	NC	10 000			143,07	S	325,00	9-janv.-23	ACD
TPBF.O12	TPBF 6.50% 2021-2031	10 000	10 700	NC	10 700			5,39	S	325,00	25-mars-23	ACD
TPBF.O13	TPBF 6,50 % 2021 - 2031	10 000	10 450	NC	10 450			148,37	S	325,00	6-janv.-23	ACD
TPBF.O4	TPBF 6.50% 2017-2027	10 000	10 000	NC	10 000			105,07	S	327,67	31-janv.-23	ACD
TPBF.O5	TPBF 6,50% 2017-2024	10 000	10 700	10 700	10 700	25	253 500	161,61	S	325,00	29-déc.-22	ACD
TPBF.O6	TPBF 6.50% 2018-2025	10 000	10 700	NC	10 700			203,68	S	324,11	5-déc.-22	ACD
TPBF.O7	TPBF 6,50% 2018- 2025	10 000	10 000	NC	10 000			240,22	S	325,00	15-nov.-22	AC
TPBF.O8	TPBF 6,50% 2019-2027	10 000	10 500	NC	10 500			258,22	S	327,67	6-nov.-22	ACD
TPBF.O9	TPBF 6,50% 2019 - 2027	10 000	10 000	10 700	10 700	10	107 000	307,24	S	325,00	8-oct.-22	ACD
TPBJ.O3	TPBJ 6,50% 2020-2028	10 000	10 000	NC	10 000			710,55	A	650,00	25-août-22	AC
TPBJ.O4	TPBJ 5,50 % 2022-2037	10 000	10 000	NC	10 000			317,95	A	550,00	1-mars-23	AC
TPBJ.O5	TPBJ 5,85 % 2022-2042	10 000	10 000	NC	10 000			338,18	A	585,00	1-mars-23	ACD
TPCI.O17	TPCI 3% 2014-2024	10 000	10 000	NC	10 000			82,79	S	150,00	19-déc.-22	ACD
TPCI.O19	TPCI 5.99% 2015-2025	10 000	10 000	NC	10 000			224,83	A	599,00	14-mai-23	ACD
TPCI.O20	TPCI 5.85% 2015-2022	10 000	10 000	NC	10 000			281,31	S	292,50	5-oct.-22	ACD
TPCI.O21	TPCI 6% 2016-2028	10 000	10 000	NC	10 000			284,38	A	600,00	8-avr.-23	ACD
TPCI.O22	TPCI 5.90% 2016 - 2026	10 000	10 000	NC	10 000			169,73	A	590,00	15-juin-23	ACD
TPCI.O23	TPCI 5.90% 2016-2026	10 000	10 215	NC	10 215			509,18	A	590,00	17-nov.-22	ACD
TPCI.O24	TPCI 6.25% 2017-2029 (*)	10 000	10 700	NC	10 700			309,08	S	312,50	30-sept.-22	ACD
TPCI.O25	TPCI 5,95% 2017-2024 A	10 000	10 000	NC	10 000			255,23	S	297,50	24-oct.-22	ACD
TPCI.O26	TPCI 5,95% 2017-2024 B	10 000	10 090	NC	10 090			227,98	S	297,50	10-nov.-22	ACD
TPCI.O27	TPCI 6% 2017-2025	10 000	10 250	NC	10 250			149,18	S	300,00	29-déc.-22	ACD
TPCI.O28	TPCI 6% 2018 - 2026	10 000	10 700	NC	10 700			93,70	A	600,00	2-août-23	ACD
TPCI.O29	TPCI 6% 2018-2026	10 000	10 000	NC	10 000			565,48	A	600,00	19-oct.-22	ACD
TPCI.O30	TPCI 5,95% 2018-2025	7 000	7 105	NC	7 105			122,10	S	208,82	13-déc.-22	ACD
TPCI.O31	TPCI 5,75% 2019 - 2026	10 000	10 230	NC	10 230			157,53	A	575,00	20-juin-23	ACD
TPCI.O32	TPCI 2,23% 2019-2026	10 000		NC				61,10	A	223,00	20-juin-23	ACD
TPCI.O33	TPCI 5.75% 2019-2026	8 000	8 560	NC	8 560			241,97	A	460,00	20-mars-23	ACD
TPCI.O34	TPCI 6% 2019-2029	8 750	8 750	NC	8 750			276,16	A	525,00	20-mars-23	ACD
TPCI.O35	TPCI 5,75% 2019 -2026	10 000	10 200	NC	10 200			124,45	A	575,00	11-juil.-23	ACD
TPCI.O36	TPCI 5,75% 2019- 2026	10 000	10 180	NC	10 180			59,86	A	575,00	21-août-23	ACD
TPCI.O37	TPCI 5,80% 2019-2026	10 000	10 000	NC	10 000			473,53	A	580,00	4-déc.-22	ACD
TPCI.O38	TPCI 5,75% 2019-2026	10 000	10 000	NC	10 000			469,45	A	575,00	4-déc.-22	ACD
TPCI.O39	TPCI 5,75% 2019 - 2026	10 000	10 700	NC	10 700			545,07	A	575,00	17-oct.-22	ACD
TPCI.O40	TPCI 5,75% 2019-2026	10 000	10 200	NC	10 200			411,16	A	575,00	10-janv.-23	ACD
TPCI.O41	TPCI 5,80% 2020-2027	10 000	10 700	NC	10 700			336,88	A	580,00	28-févr.-23	ACD
TPCI.O42	TPCI 5,90% 2020-2030	10 000	10 500	NC	10 500			342,68	A	590,00	28-févr.-23	ACD
TPCI.O43	TPCI 5,90% 2020 - 2030	10 000	10 000	9 999	9 999	2 061	20 609 989	255,40	A	590,00	23-avr.-23	ACD
TPCI.O44	TPCI 5,80% 2020 - 2027	10 000	10 100	NC	10 100			251,07	A	580,00	23-avr.-23	ACD
TPCI.O45	TPCI 5,80% 2020 -2027	10 000	10 000	NC	10 000			165,26	A	580,00	16-juin-23	ACD
TPCI.O46	TPCI 5,90% 2020 - 2030	10 000	10 000	NC	10 000			168,11	A	590,00	16-juin-23	ACD
TPCI.O47	TPCI 5,80% 2020 - 2027	10 000	10 250	NC	10 250			165,26	A	580,00	16-juin-23	ACD
TPCI.O48	TPCI 5,80% 2020- 2027	10 000	10 000	NC	10 000			96,93	A	580,00	29-juil.-23	ACD
TPCI.O49	TPCI 5,90% 2020- 2030	10 000	10 085	NC	10 085			98,60	A	590,00	29-juil.-23	ACD
TPCI.O50	TPCI 5,90% 2020-2030	10 000	10 000	NC	10 000			50,11	A	590,00	28-août-23	ACD
TPCI.O51	TPCI 5,80% 2020-2027	10 000	10 000	NC	10 000			573,64	A	580,00	2-oct.-22	ACD
TPCI.O52	TPCI 5,90 % 2020-2030	10 000	10 250	NC	10 250			583,53	A	590,00	2-oct.-22	ACD
TPCI.O53	TPCI 5,80% 2020-2027	10 000	10 600	NC	10 600			532,33	A	580,00	28-oct.-22	ACD
TPCI.O54	TPCI 5,90% 2020-2030	10 000	10 300	NC	10 300			541,51	A	590,00	28-oct.-22	ACD
TPCI.O55	TPCI 5,80% 2020 -2027	10 000	10 500	NC	10 500			441,75	A	580,00	24-déc.-22	ACD

mercredi 28 septembre 2022

TPCI.056	TPCI 5,90% 2020- 2030	10 000	10 700	NC	10 700			449,37	A	590,00	24-déc.-22	ACD
TPCI.057	TPCI 5,80% 2020-2027	10 000	10 000	NC	10 000			495,78	A	580,00	20-nov.-22	ACD
TPCI.058	TPCI 5,80% 2021-2028	10 000	10 400	NC	10 400			322,58	A	580,00	9-mars-23	ACD
TPCI.059	TPCI 5,90% 2021-2031	10 000	10 500	NC	10 500			328,14	A	590,00	9-mars-23	ACD
TPCI.060	TPCI 5,80% 2021-2028	10 000	10 050	NC	10 050			219,29	A	580,00	13-mai-23	ACD
TPCI.061	TPCI 5,90% 2021-2031	10 000	10 050	NC	10 050			223,07	A	590,00	13-mai-23	ACD
TPCI.062	TPCI 5,80 % 2021 -2028	10 000	10 700	NC	10 700			143,01	A	580,00	30-juin-23	ACD
TPCI.063	TPCI 5,90% 2021 -2031	10 000	10 000	NC	10 000			145,48	A	590,00	30-juin-23	ACD
TPCI.064	TPCI 5,80 % 2021 - 2028	10 000	10 180	NC	10 180			68,33	A	580,00	16-août-23	ACD
TPCI.065	TPCI 5,90% 2021-2031	10 000	10 000	NC	10 000			586,77	A	590,00	30-sept.-22	ACD
TPCI.066	TPCI 5,90% 2021-2031	10 000	10 050	NC	10 050			528,58	A	590,00	5-nov.-22	ACD
TPCI.067	TPCI 5,90 % 2021-2036	10 000	10 300	NC	10 300			462,30	A	590,00	16-déc.-22	ACD
TPCI.068	TPCI 5,90 % 2022-2037	10 000	10 000	NC	10 000			386,33	A	590,00	1-févr.-23	ACD
TPCI.069	TPCI 5,75 % 2022-2037	10 000	10 000	NC	10 000			299,32	A	575,00	22-mars-23	ACD
TPCI.070	TPCI 5,75 % 2022-2037	10 000	9 945	NC	9 945			239,45	A	575,00	29-avr.-23	ACD
TPCI.071	TPCI 5,65% 2022-2032	10 000	10 000	NC	10 000			162,53	A	565,00	15-juin-23	ACD
TPNE.01	TRESOR PUBLIC DU NIGER 6,50% 2019-2026	10 000	10 700	NC	10 700			327,67	A	650,00	28-mars-23	ACD
TPNE.02	TRESOR PUBLIC DU NIGER 6,50% 2019 - 2026	10 000	10 700	NC	10 700			103,29	A	650,00	1-août-23	ACD
TPNE.03	TRESOR PUBLIC DU NIGER 6,5% 2020-2027	10 000	10 700	NC	10 700			105,07	A	650,00	31-juil.-23	ACD
TPNE.04	TRESOR PUBLIC DU NIGER 6,30% 2021-2031	10 000	10 500	NC	10 500			690,41	A	630,00	24-août-22	ACD
TPNE.05	TPNE 6,15 % 2022-2034	10 000	10 300	10 300	10 300	18	181 500	197,14	A	615,00	3-juin-23	ACD
TOTAL								8 114		80 551 989		

OBLIGATIONS REGIONALES

BIDC.04	BIDC-EBID 6.10% 2017-2027	6 250	6 688	NC	6 687.50			108,63	A	381,25	16-juin-23	ACD
BIDC.05	BIDC-EBID 6,40% 2019-2026	10 000	10 500	10 700	10 700	995	10 448 500	135,65	S	320,00	12-janv.-23	ACD
BIDC.06	BIDC-EBID 6,50 % 2021-2028	10 000	10 700	NC	10 700			236,85	S	327,67	18-nov.-22	ACD
BIDC.07	BIDC-EBID 5,90% 2022-2029	10 000	10 100	NC	10 100			179,43	S	295,81	9-déc.-22	ACD
CRRH.02	CRRH-UEMOA 6.10% 2012-2024	10 000	10 000	NC	10 000			121,01	S	305,00	17-janv.-23	AC
CRRH.03	CRRH-UEMOA 6% 2013-2023	10 000	10 000	NC	10 000			254,10	S	300,00	26-oct.-22	AC
CRRH.04	CRRH-UEMOA 6% 2014-2024	10 000	10 000	NC	10 000			147,54	S	300,00	30-déc.-22	AC
CRRH.05	CRRH-UEMOA 5.85% 2015-2025	10 000	10 000	NC	10 000			137,84	S	294,90	4-janv.-23	AC
CRRH.06	CRRH-UEMOA 5.85% 2016-2026	10 000	10 230	NC	10 230			138,30	S	292,50	3-janv.-23	ACD
CRRH.07	CRRH-UEMOA 5.95% 2017-2029	6 250	6 250	NC	6 250			135,41	S	185,94	17-nov.-22	AC
CRRH.08	CRRH-UEMOA 5.95% 2018-2030	7 083	7 083	NC	7 083.33			114,00	S	210,73	21-déc.-22	AC
CRRH.09	CRRH-UEMOA 6.05% 2018-2033	7 667	7 667	NC	7 667			125,46	S	231,92	21-déc.-22	AC
TOTAL								995		10 448 500		

OBLIGATIONS PRIVEES

BHSN.01	DIASPORA BONDS BHS 6,25% 2019-	10 000	10 700	NC	10 700			136,99	S	315,07	10-janv.-23	ACD
FNSBC.01	FCTC NSIA BANQUE 7 % 2020-2025	5 556	5 556	NC	5 555.55			12,56	T	95,28	16-déc.-22	ACD
FORBT.01	FCTC ORABANK 7 % 2021-2026 (*)	10 000	10 700	NC	10 700			686,00	T	686,00	28-sept.-22	ACD
FTMC.01	FCTC TEYLIM IMMO 7 % 2021-2028	9 583	9 775	NC	9 775			36,12	T	164,35	8-déc.-22	ACD
ORGT.02	ORAGROUP SA 7,15% 2021-2028	10 000	10 295	NC	10 295			302,80	S	357,50	26-oct.-22	ACD
PADS.03	PAD 6,60% 2020-2027	10 000	10 000	NC	10 000			292,13	S	330,00	19-oct.-22	ACD
SNLC.01	SENELEC 6,50% 2018-2025	5 000	5 350	NC	5 350			0,90	S	162,50	27-mars-23	AC
SNTS.02	SONATEL 6,50% 2020-2027	10 000	10 700	NC	10 700			121,85	S	302,99	16-janv.-23	ACD
TOTAL								0		0		

SUKUK ET TITRES ASSIMILES

SUKCI.S2	SUKUK CI 5.75% 2016-2023	10 000	10 600	NC	10 600			33,54	S	289,10	7-mars-23	ACD
SUKSN.S2	SUKUK SN 6% 2016-2026	10 000	10 700	NC	10 700			106,67	S	306,67	26-janv.-23	ACD
SUKTG.S1	SUKUK TG 6.5% 2016-2026	10 000	10 700	NC	10 700			86,28	S	377,99	17-févr.-23	ACD
TOTAL								0		0		

TOTAL - Marché des obligations

9 109 91 000 489

Légende :
 (#) (*) Ex-Coupon couru (#) Cours de référence amorti / Coupon couru Ex-c (#) Ex-marge de profits
 Cours du jour: Ouv.: Ouverture Clôt.: Clôture Moy.: Moyen
 Type Amort: Type d'Amortissement IF: In Fine AC: Amortissement Constant AD: Amortissement Dégressif ACD: Amortissement Constant Différé
 Période: Périodicité de paiement des coupons A: Annuelle S: Semestrielle T: Trimestrielle
 Eché.: Échéance de paiement des intérêts
 Mentions: NC: Non Coté Ex-c: Ex-coupon ou Ex-droit SP: Suspendu

INFORMATIONS

OPERATIONS EN COURS

Emetteur	Opération
TPBJ	Première cotation - TPBJ 5,75% 2022-2037 - Première cotation le 11 octobre 2022
TPCI	Première cotation - TPCI 5,65 % 2022-2029 - TPCI 5,75% 2022-2032 - TPCI 5,85% 2022-2042 - Première cotation le 29 septembre 2022

AVIS

Entité	N°	Nature	Objet
BRVM	194-2022	Païement Intérêts et remboursement	Païement des intérêts annuels et remboursement partiel du capital - TPCI 5,75% 2019-2026 (TPCI.039)

COMMUNIQUES

Emetteur	N°	Nature	Objet
BANK OF AFRICA BF	20220928-4	Rapport d'activités du 1er semestre	Attestation des CAC sur le Rapport d'activités du 1er semestre 2022 - BOA BF
BANK OF AFRICA BF	20220928-3	Rapport d'activités du 1er semestre	Rapport d'activités du 1er semestre 2022 - BOA BF
SGB CI	20220928-2	Notation Financière	Notation financière - SOCIETE GENERALE CI
SOGB	20220928-1	Rapport d'activités du 1er semestre	Attestation des CAC sur le Rapport d'activités du 1er semestre 2022 - SOGB CI
SOGB	20220928	Rapport d'activités du 1er semestre	Rapport d'activités du 1er semestre 2022 - SOGB CI

QUANTITES RESIDUELLES

MARCHE DES ACTIONS

Symbole	Titre	Quantité résiduelle à l'achat	Cours Achat / Vente		Quantité résiduelle à la vente	Cours de Référence
ABJC	SERVAIR ABIDJAN CI	9	1,580	/ 1,600	230	1 600
BICC	BICI CI			/		6 500
BNBC	BERNABE CI	26	2,200	/ 2,245	1 299	2 200
BOAB	BANK OF AFRICA BN	5 071	6,000	/ 6,070	77	6 070
BOABF	BANK OF AFRICA BF	115	5,250	/ 5,290	755	5 290
BOAC	BANK OF AFRICA CI	10	4,515	/ 4,550	4 248	4 550
BOAM	BANK OF AFRICA ML	50	1,450	/ 1,500	65	1 500
BOAN	BANK OF AFRICA NG	9	6,210	/ 6,590	372	6 595
BOAS	BANK OF AFRICA SENEGAL	4 614	2,500	/ 2,535	222	2 500
CABC	SICABLE CI	210	1,085	/ 1,100	2 136	1 100
CBIBF	CORIS BANK INTERNATIONAL	4	8,405	/ 8,975	22	8 975
CFAC	CFAO MOTORS CI	277	845	/ 850	155	850
CIEC	CIE CI	20	2,205	/ 2,245	418	2 245
ECOC	ECOBANK COTE D'IVOIRE	10	4,625	/ 4,630	319	4 630
ETIT	ECOBANK TRANS. INCORP. TG	3 030 335	18	/ 19	1 728 716	19
FTSC	FILTISAC CI	5	1,230	/ 1,250	1 457	1 250
NEIC	NEI-CEDA CI	7	650	/ 700	3 936	700
NSBC	NSIA BANQUE COTE D'IVOIRE	10	5,200	/ 5,400	171	5 400
N TLC	NESTLE CI	50	6,600	/ 6,730	1 031	6 730
ONTBF	ONATEL BF	50	3,925	/ 3,950	2 000	4 000
ORGT	ORAGROUP TOGO	251	3,360	/ 3,630	1 775	3 630
PALC	PALM CI	24	9,800	/ 9,955	2	9 800
PRSC	TRACTAFRIC MOTORS CI	40	3,500	/ 3,600	328	3 600
SAFC	SAFCA CI	3	830	/ 850	11 900	850
SCRC	SUCRIVOIRE	1 479	1,050	/ 1,090	734	1 050
SDCC	SODE CI	390	5,300	/ 5,350	1 250	5 350
SDSC	BOLLORE	40	1,725	/ 1,835	95	1 835
SEMC	CROWN SIEM CI	500	695	/ 700	19	700
SGBC	SOCIETE GENERALE COTE D'IVOIRE	435	13,000	/ 13,550	248	13 550
SHEC	VIVO ENERGY CI	194	830	/ 885	43	830
SIBC	SOCIETE IVOIRIENNE DE BANQUE	15	4,550	/ 4,600	810	4 600
SICC	SICOR CI	24	6,330	/ 6,775	2	6 350
SIVC	AIR LIQUIDE CI			/ 975	3 552	975
SLBC	SOLIBRA CI	1	110,800	/ 112,000	1	112 000
SMBC	SMB CI	5	6,050	/ 6,060	1 838	6 060
SNTS	SONATEL SN	6	14,560	/ 14,600	1 885	14 600
SOGC	SOGB CI	400	6,300	/ 6,450	10	6 450
SPHC	SAPH CI	250	5,100	/ 5,555	1	5 555
STAC	SETAO CI	2 814	1,350	/ 1,390	321	1 350
STBC	SITAB CI			/ 5,935	654	5 935
SVOC	MOVIS CI			/		2 395
TTLC	TOTAL CI	100	2,310	/ 2,375	299	2 375
TTLS	TOTAL SN	735	2,300	/ 2,405	20	2 300
TTRC	TRITURAF CI-Ste en Liquidation			/		490
UNLC	UNILEVER CI	13	7,000	/ 7,035	133	7 035
UNXC	UNIWAX CI	98	1,245	/ 1,250	854	1 250

QUANTITES RESIDUELLES**MARCHE DES DROITS**

Symbole	Titre	Quantité résiduelle à l'achat	Cours Achat / Vente	Quantité résiduelle à la vente	Cours de Référence
---------	-------	-------------------------------	---------------------	--------------------------------	--------------------

TROISIEME COMPARTIMENT - BRVM PETITES CAPITALISATIONS

Symbole	Titre	Quantité résiduelle à l'achat	Cours Achat / Vente	Quantité résiduelle à la vente	Cours de Référence
---------	-------	-------------------------------	---------------------	--------------------------------	--------------------

QUANTITES RESIDUELLES

MARCHE DES OBLIGATIONS

Symbole	Titre	Quantité résiduelle à l'achat	Cours Achat / Vente		Quantité résiduelle à la vente	Cours de Référence
BHSN.O1	DIASPORA BONDS BHS 6,25% 2019-		/	10,000	134	10 700
FNSBC.O1	FCTC NSIA BANQUE 7 % 2020-2025	64	5,555.55	/		5 556
FORBT.O1	FCTC ORABANK 7 % 2021-2026		/			10 700
FTIMC.O1	FCTC TEYLIM IMMO 7 % 2021-2028		/			9 775
ORGT.O2	ORAGROUP SA 7,15% 2021-2028	1	10,000	/	10,295	346
PADS.O3	PAD 6,60% 2020-2027	180	10,000	/	10,200	580
SNLC.O1	SENELEC 6,50% 2018-2025		/			5 350
SNTS.O2	SONATEL 6,50% 2020-2027		/			10 700
EOM.O1	ETAT DU MALI 6.20% 2016-2023		/			1 665
EOM.O2	Etat du Mali 6.50% 2017-2024		/			4 000
EOM.O3	ETAT DU MALI 6,50 % 2018-2025		/			8 000
EOM.O4	ETAT DU MALI 6,50% 2019-2027		/			10 000
EOM.O5	ETAT DU MALI 6,50% 2020-2028		/			10 000
EOM.O6	ETAT DU MALI 6,50% 2020-2027		/	10,000	100	9 900
TPNE.O3	TRESOR PUBLIC DU NIGER 6,5% 2020-2027		/			10 700
TPNE.O4	TRESOR PUBLIC DU NIGER 6,30% 2021-2031		/	10,500	4 765	10 500
TPNE.O5	TPNE 6,15 % 2022-2034	97	10,000	/	10,300	1 986
TPCI.O68	TPCI 5,90 % 2022-2037		/	10,000	10 000	10 000
TPCI.O69	TPCI 5,75 % 2022-2037		/	10,000	7 000	10 000
TPCI.O70	TPCI 5,75 % 2022-2037		/	9,950	27 995	9 945
TPCI.O71	TPCI 5,65% 2022-2032		/			10 000
TPNE.O1	TRESOR PUBLIC DU NIGER 6,50% 2019-2026		/			10 700
TPNE.O2	TRESOR PUBLIC DU NIGER 6,50% 2019 - 2026		/			10 700
TPCI.O62	TPCI 5,80 % 2021 -2028		/			10 700
TPCI.O63	TPCI 5,90% 2021 -2031		/			10 000
TPCI.O64	TPCI 5,80 % 2021 - 2028		/			10 180
TPCI.O65	TPCI 5,90% 2021-2031		/			10 000
TPCI.O66	TPCI 5,90% 2021-2031		/			10 050
TPCI.O67	TPCI 5,90 % 2021-2036		/	10,300	9 974	10 300
TPCI.O56	TPCI 5,90% 2020- 2030		/			10 700
TPCI.O57	TPCI 5,80% 2020-2027		/			10 000
TPCI.O58	TPCI 5,80% 2021-2028		/			10 400
TPCI.O59	TPCI 5,90% 2021-2031		/			10 500
TPCI.O60	TPCI 5,80% 2021-2028		/			10 050
TPCI.O61	TPCI 5,90% 2021-2031		/			10 050
TPCI.O50	TPCI 5,90% 2020-2030		/			10 000
TPCI.O51	TPCI 5,80% 2020-2027		/	10,000	2 828	10 000
TPCI.O52	TPCI 5,90 % 2020-2030	30	10,000	/	10,200	1 939
TPCI.O53	TPCI 5,80% 2020-2027		/			10 600
TPCI.O54	TPCI 5,90% 2020-2030		/			10 300
TPCI.O55	TPCI 5,80% 2020 -2027		/			10 500
TPCI.O44	TPCI 5,80% 2020 - 2027		/	10,100	8 470	10 100
TPCI.O45	TPCI 5,80% 2020 -2027		/			10 000
TPCI.O46	TPCI 5,90% 2020 - 2030		/			10 000
TPCI.O47	TPCI 5,80% 2020 - 2027		/			10 250
TPCI.O48	TPCI 5,80% 2020- 2027		/			10 000
TPCI.O49	TPCI 5,90% 2020- 2030		/			10 085
TPCI.O38	TPCI 5,75% 2019-2026		/			10 000
TPCI.O39	TPCI 5,75% 2019 - 2026		/			10 700

mercredi 28 septembre 2022

TPCI.O40	TPCI 5,75% 2019-2026			/			10 200
TPCI.O41	TPCI 5,80% 2020-2027			/			10 700
TPCI.O42	TPCI 5,90% 2020-2030			/	10,500	4 983	10 500
TPCI.O43	TPCI 5,90% 2020 - 2030			/	10,000	350	9 999
TPCI.O32	TPCI 2,23% 2019-2026			/			10 000
TPCI.O33	TPCI 5.75% 2019-2026			/			8 560
TPCI.O34	TPCI 6% 2019-2029			/	8,837.50	33	8 750
TPCI.O35	TPCI 5,75% 2019 -2026			/			10 200
TPCI.O36	TPCI 5,75% 2019- 2026			/			10 180
TPCI.O37	TPCI 5,80% 2019-2026			/			10 000
TPCI.O26	TPCI 5,95% 2017-2024 B			/			10 090
TPCI.O27	TPCI 6% 2017-2025			/			10 250
TPCI.O28	TPCI 6% 2018 - 2026			/	10,500	40	10 700
TPCI.O29	TPCI 6% 2018-2026			/			10 000
TPCI.O30	TPCI 5,95% 2018-2025			/			7 105
TPCI.O31	TPCI 5,75% 2019 - 2026			/			10 230
TPCI.O20	TPCI 5.85% 2015-2022			/			10 000
TPCI.O21	TPCI 6% 2016-2028			/			10 000
TPCI.O22	TPCI 5.90% 2016 - 2026			/			10 000
TPCI.O23	TPCI 5.90% 2016-2026			/			10 215
TPCI.O24	TPCI 6.25% 2017-2029			/			10 700
TPCI.O25	TPCI 5,95% 2017-2024 A			/			10 000
TPBF.O9	TPBF 6,50% 2019 - 2027			/	10,700	40	10 700
TPBJ.O3	TPBJ 6,50% 2020-2028			/			10 000
TPBJ.O4	TPBJ 5,50 % 2022-2037			/			10 000
TPBJ.O5	TPBJ 5,85 % 2022-2042			/	10,100	591	10 000
TPCI.O17	TPCI 3% 2014-2024			/			10 000
TPCI.O19	TPCI 5.99% 2015-2025			/			10 000
TPBF.O13	TPBF 6,50 % 2021 - 2031			/			10 450
TPBF.O4	TPBF 6.50% 2017-2027			/	10,100	2 995	10 000
TPBF.O5	TPBF 6,50% 2017-2024			/	10,700	17	10 700
TPBF.O6	TPBF 6.50% 2018-2025			/	10,000	20	10 700
TPBF.O7	TPBF 6,50% 2018- 2025			/			10 000
TPBF.O8	TPBF 6,50% 2019-2027			/			10 500
EOM.O7	ETAT DU MALI 6.50% 2021-2031			/			10 000
EOS.O5	ETAT SENEGAL 6.50% 2013-2023			/			10 700
EOS.O7	ETAT SENEGAL 6.30% 2015-2025			/	10,700	995	10 700
TPBF.O10	TPBF 6,50% 2020 - 2028			/	9,625	3	9 808
TPBF.O11	TPBF 6,50 % 2020-2028			/			10 000
TPBF.O12	TPBF 6.50% 2021-2031			/			10 700
BIDC.O4	BIDC-EBID 6.10% 2017-2027			/			6 688
BIDC.O5	BIDC-EBID 6,40% 2019-2026	100	10,000	/	10,700	45	10 700
BIDC.O6	BIDC-EBID 6,50 % 2021-2028	1 000	10,000	/			10 700
BIDC.O7	BIDC-EBID 5,90% 2022-2029			/	10,100	9 047	10 100
CRRH.O2	CRRH-UEMOA 6.10% 2012-2024			/			10 000
CRRH.O3	CRRH-UEMOA 6% 2013-2023			/			10 000
CRRH.O4	CRRH-UEMOA 6% 2014-2024			/			10 000
CRRH.O5	CRRH-UEMOA 5.85% 2015-2025			/			10 000
CRRH.O6	CRRH-UEMOA 5.85% 2016-2026			/			10 230
CRRH.O7	CRRH-UEMOA 5.95% 2017-2029			/			6 250
CRRH.O8	CRRH-UEMOA 5.95% 2018-2030			/			7 083
CRRH.O9	CRRH-UEMOA 6.05% 2018-2033			/			7 667

mercredi 28 septembre 2022

SUKUK ET TITRES ASSIMILES

Symbole	Titre	Quantité résiduelle à l'achat	Cours Achat / Vente	Quantité résiduelle à la vente	Cours de Référence
SUKCI.S2	SUKUK CI 5.75% 2016-2023		/		10 600
SUKSN.S2	SUKUK SN 6% 2016-2026		/		10 700
SUKTG.S1	SUKUK TG 6.5% 2016-2026		/		10 700

CALENDRIER DES ASSEMBLEES GENERALES

ANNEE : 2022

Société	Nature	Date	Heure	Lieu
AIR LIQUIDE CI	Extraordinaire	29/09/2022	10:00:00	SALLE DE CONFÉRENCE DE LA CRRAE-UMOA, à Abidjan (République du Côte d'Ivoire)
VIVO ENERGY CI	Ordinaire	22/09/2022	10:00:00	VISIOCONFERENCE
AIR LIQUIDE CI	Ordinaire	12/07/2022	00:00:00	Salle de conférence de la CRRAE-UMOA
SERVAIR ABIDJAN CI	Ordinaire	06/07/2022	11:00:00	Salle JEWELS de la CGECI sise à la Maison de l'Entreprise au Plateau
UNIWAX CI	Ordinaire	30/06/2022	09:00:00	Espace Latrille Events, sis à Abidjan Cocody II-Plateaux (Carrefour Duncan)
TRACTAFRIC CI	Ordinaire	30/06/2022	10:00:00	à l'hôtel AZALAI ABIDJAN
CROWN SIEM CI	Ordinaire	29/06/2022	09:00:00	siège de la CGECI, sis à la Maison de l'Entreprise, au Plateau, à l'Angle du Boulevard de la République et de l'Avenue Lamblin
SITAB	Ordinaire	28/06/2022	10:00:00	la SALLE JEWELS de la CGECI (Plateau)
BICI CI	Ordinaire	23/06/2022	10:00:00	Maison de l'Entreprise (siège du Patronat Ivoirien), Abidjan-Plateau à l'Angle duBoulevard de la republique et de l'Avenue Lamblin
SUCRIVOIRE	Mixte	23/06/2022	09:30:00	VISIOCONFERENCE
SMB	Ordinaire	21/06/2022	09:30:00	amphithéâtre de la CGECI sis Abidjan-Plateau, à l'Angle du Boulevard de la République et de l'Avenue Lamblin
SODECI	Ordinaire	21/06/2022	14:00:00	VISIOCONFERENCE
PALM CI	Mixte	21/06/2022	09:30:00	VISIOCONFERENCE
CFAO MOTORS CI	Ordinaire	21/06/2022	09:00:00	siège social sis Abidjan, 117, Boulevard de Marseille
SMB	Ordinaire	21/06/2022	09:30:00	amphithéâtre de la CGECI sis Abidjan-Plateau, à l'Angle du Boulevard de la République et de l'Avenue Lamblin
SOLIBRA	Ordinaire	20/06/2022	09:00:00	espace CRISTAL 8, rue du Chevalier de Clieu Zone 4 C "Salle PLATINUM" Abidjan
CIE CI	Ordinaire	20/06/2022	08:30:00	VISIOCONFERENCE
TOTAL SENEGAL S.A.	Ordinaire	17/06/2022	10:00:00	Hôtel PULLMAN DAKAR TERANGA et par visio-conférence
FILTISAC CI	Ordinaire	16/06/2022	09:00:00	Immeuble CRRAE-UMOA sis à Abidjan Plateau (RCI)
FILTISAC CI	Ordinaire	16/06/2022	10:00:00	Immeuble CRRAE-UEMOA sis à Abidjan Plateau
TOTAL	Ordinaire	16/06/2022	10:00:00	l'Hôtel Radisson Blu, sis à Abidjan Port- Bouët, route de l'Aéroport International Félix Houphouët Boigny
SOGB	Ordinaire	15/06/2022	11:00:00	Immeuble CRRAE-UEMOA sis à Abidjan Plateau
BERNABE CI	Ordinaire	15/06/2022	10:00:00	Salle Gewels du patronat Ivoirien (CGECI) sis à Abidjan plateau, immeuble MDE 01 BP 8666 ABIDJAN
SETAO CI	Ordinaire	15/06/2022	10:00:00	Hôtel TIAMA, à ABIDJAN-Plateau
SAPH CI	Mixte	13/06/2022	09:30:00	VISIOCONFERENCE
NEI-CEDA CI	Ordinaire	10/06/2022	10:00:00	Hôtel TIAMA, à ABIDJAN-Plateau
NSBC	Ordinaire	07/06/2022	10:30:00	Espace Latrille Events, situé à Abidjan- Cocody, Deux-plateaux
BOLLORE TRANSPORT & LOGISTICS	Ordinaire	31/05/2022	10:00:00	salle Kodjo EBOUCLE du palais de la culture sis à Treichville, Avenue Christiani à Abidjan.
SAFCA CI	Mixte	27/05/2022	10:00:00	Abidjan, 1 Rue des Carrosiers, Zone 3 C (Face de SOCOCE Treichville)
ORAGROUP	Mixte	25/05/2022	10:00:00	l'Hôtel 2 Février de LOME
ECOBANK TG	Ordinaire	25/05/2022	10:00:00	Salle des Fêtes du Sofitel Abidjan Hôtel Ivoire - Côte d'Ivoire
NESTLE CI	Ordinaire	20/05/2022	10:00:00	VISIOCONFERENCE
SIB	Ordinaire	18/05/2022	09:00:00	Maison de l'Entreprise (siège du Patronat Ivoirien), Abidjan-Plateau à l'Angle duBoulevard de la republique et de l'Avenue Lamblin
ONATEL BF	Ordinaire	12/05/2022	10:30:00	ROYAL BEACH HÔTEL, OUAGADOUGOU-BURKINA FASO
SGB CI	Ordinaire	06/05/2022	09:00:00	Espace Latrille Events, sis à Abidjan Commune de Cocody, aux Deux-Plateaux Boulevard Latrille
SONATEL	Mixte	28/04/2022	10:00:00	VISIOCONFERENCE, dans ses locaux situés au Technopole à Dakar
BANK OF AFRICA SN	Ordinaire	15/04/2022	09:30:00	Immeuble Elan II au 2ème Etage, Almadies, Zone 12, Route de Ngor à Dakar
BANK OF AFRICA BN	Ordinaire	13/04/2022	10:00:00	Hôtel GOLDEN TULIP à Cotonou

mercredi 28 septembre 2022

SICABLE	Ordinaire	07/04/2022	10:00:00	Hôtel TIAMA, à ABIDJAN
CORIS BANK INTERNATIONAL	Ordinaire	07/04/2022	09:00:00	Hôtel SOPATEL Silmandé SA, à Ouagadougou
ECOBANK CI	Ordinaire	05/04/2022	10:00:00	l'Hôtel Radisson Blu, sis à Abidjan Port- Bouët, route de l'Aéroport International Félix Houphouët Boigny
BANK OF AFRICA ML	Ordinaire	05/04/2022	09:30:00	Siège de la banque à l'Immeuble BANK OF AFRICA, Avenue du Mali-Quartier ACI 2000
BANK OF AFRICA CI	Ordinaire	31/03/2022	10:00:00	Salle Jewels du patronat Ivoirien (CGECI) sis à Abidjan plateau, immeuble MDE 01 BP 8666 ABIDJAN
BANK OF AFRICA NG	Ordinaire	30/03/2022	10:00:00	Centre de Formation de la BOA-NIGER (BOA-Siège)
BANK OF AFRICA BF	Ordinaire	29/03/2022	10:00:00	Salle LAICO HOTEL OUAGA 2000

BULLETIN OFFICIEL



OPCVM: FONDS COMMUNS DE PLACEMENT ET SOCIÉTÉS D'INVESTISSEMENT A CAPITAL VARIABLE

mercredi 28 septembre 2022

Sociétés de gestion	Dépositaire	OPCVM	Catégorie	Valeur Liquidative									
				Origine	Précédente		Actuelle		Variation				
					Valeur	Date	Valeur	Date	Date	%	Précédent %		
QUOTIDIENNES													
AFRICABOURSE ASSET MANAGEMENT	AFRICABOURSE SA	FCP AAM CAPITAL SUR	M	5 000	7 896,88	26/09/2022	7 897,77	27/09/2022	10/10/2012	57,96%	0,01%		
		FCP AAM EPARGNE CROISSANCE	D	5 000	7 792,58	26/09/2022	7 712,21	27/09/2022	19/11/2012	54,24%	-1,03%		
		FCP AAM OBLIGATIS	OATC	5 000	8 487,28	26/09/2022	8 463,83	27/09/2022	12/09/2012	69,28%	-0,28%		
AFRICAM SA	SBIF	FCP AAM EPARGNE ACTION	A	5 000	5 763,46	26/09/2022	5 532,79	27/09/2022	16/01/2017	10,66%	-4,00%		
		FCP EXPANSIO	D	5 000	9 667,60	31/08/2022	ND	ND	01/01/2013	-	-		
		FCP SECURITAS	OMLT	5 000	7 163,24	31/08/2022	ND	ND	01/01/2013	-	-		
AFRICAIN DE GESTION D'ACTIFS	SGI AGI	FCP VALORIS	A	5 000	8 520,80	31/08/2022	ND	ND	01/01/2013	-	-		
		FCP CAPITAL PLUS	D	1 000	1 268,25	26/09/2022	ND	ND	11/03/2019	-	-		
		FCP CONFORT PLUS	OMLT	1 000	1 228,11	26/09/2022	ND	ND	11/03/19	-	-		
ATLANTIC ASSET MANAGEMENT	ATLANTIQUE FINANCE	FCP ATLANTIQUE CROISSANCE	D	5 000	5 068,37	22/09/2022	ND	ND	30/05/2015	-	-		
		FCP ATLANTIQUE LIQUIDITE	OCT	5 000	5 819,68	22/09/2022	ND	ND	12/07/2019	-	-		
		FCP ATLANTIQUE ACTIONS	A	5 000	6 925,58	22/09/2022	ND	ND	25/10/2019	-	-		
		FCP ATLANTIQUE SERENITE	OMLT	5 000	5 956,92	22/09/2022	ND	ND	12/07/2019	-	-		
		FCP ATLANTIQUE HORIZON	D	5 000	6 828,89	22/09/2022	ND	ND	25/10/2019	-	-		
		FCP ATLANTIQUE SECURITE	OMLT	5 000	6 322,60	22/09/2022	ND	ND	30/05/2015	-	-		
BNI GESTION	BNI FINANCES	FCP CAPITAL CROISSANCE	D	10 000	ND	16/08/2022	ND	17/08/2022	-	-			
		OBLIG SECURITE	OMLT	10 000	9 574,79	17/08/2022	ND	ND	06/06/2014	-	-		
		FCP DYNAMIC SAVINGS	A	10 000	ND	16/08/2022	ND	17/08/2022	-	-			
BOA ASSET MANAGEMENT	BOA CAPITAL SECURITIES	FCP Emergence	D	5 000	7 207,10	20/09/2022	ND	ND	Feb. 2010	-	-		
		FCP Tresor Monea	OCT	25 000 000	36 066 241,16	20/09/2022	ND	ND	Dec. 2013	-	-		
BRM ASSET MANAGEMENT	BRM	FCP "BRM DYNAMIQUE"	D	10 000	12 923,13	08/09/2014	ND	ND	12/03/2009	-	-		
		FCP "BRM OBLIGATAIRE"	D	10 000	12 057,50	17/10/2014	ND	ND	12/03/2009	-	-		
CGF GESTION	CGF BOURSE	FCP ACTIONS PHARMACIE	D	1 000	1 014,02	26/09/2022	1 013,28	27/09/2022	25/07/14	1,33%	-0,07%		
		FCP AL BARAKA	A	10 000	1 149,85	26/09/2022	1 143,55	27/09/2022	01/03/17	14,36%	-0,55%		
		FCP AL BARAKA 2	D	1 000	1 165,20	26/09/2022	1 165,13	27/09/2022	25/01/18	16,51%	-0,01%		
		FCP ASSUR SENEGAL	D	1000000	1 208 036,13	26/09/2022	1 205 690,22	27/09/2022	06/07/14	20,57%	-0,19%		
		FCP PLACEMENT AVANTAGE	D	1 000	1 544,75	26/09/2022	1 542,28	27/09/2022	29/03/13	54,23%	-0,16%		
		FCP PLACEMENT CROISSANCE	A	1 000	1 330,51	26/09/2022	1 326,66	27/09/2022	29/03/13	32,67%	-0,29%		
		FCP POSTEFINANCES HORIZON	D	1 000	1 891,58	26/09/2022	1 888,30	27/09/2022	27/06/09	88,38%	-0,17%		
		FCP PLACEMENT QUETUDE	OMLT	1 000	1 541,07	26/09/2022	1 540,00	27/09/2022	29/03/13	54,00%	-0,07%		
		FCP LIQUIDITE-OPTIMUM	OMLT	10000	12 025,19	26/09/2022	12 007,21	27/09/2022	01/10/17	20,07%	-0,149%		
		FCP BNDE VALEURS	A	1 000	1 171,86	26/09/2022	1 171,95	27/09/2022	02/09/16	17,20%	0,008%		
CORIS ASSET MANAGEMENT	CORIS BOURSE	FCP CORIS ACTIONS	A	5 000	6 913,91	14/09/2022	ND	ND	11/11/2014	-	-		
		FCP ASSURANCES	OCT	5 000	5 373,60	14/09/2022	ND	ND	22/11/2019	-	-		
		FCP CORIS PERFORMANCE	D	5 000	7 044,34	14/09/2022	ND	ND	11/11/2014	-	-		
NSIA AM	UBA CI	NSIA FONDS DIVERSIFIE	D	5 000	5 707,65	26/09/2022	5 694,12	27/09/2022	03/12/2018	14,15%	-0,24%		
		AUREORE OPPORTUNITES	A	5 000	6 274,58	26/09/2022	6 234,97	27/09/2022	08/03/2019	24,70%	-0,63%		
		AUREORE SECURITE	OMLT	5 000	5 258,18	26/09/2022	5 258,54	27/09/2022	03/09/2021	5,17%	0,01%		
OAM S.A	SGI TOGO	NSIA ASSURANCES OPTIMUM	D	1 000 000	1 005 027,10	26/09/2022	1 001 570,52	27/09/2022	30/09/2021	0,16%	-0,34%		
		FCP-1 OPTI PLACEMENT	A	5 000	18 370,46	26/09/2022	ND	ND	01/02/2002	-	-		
		FCP-2 OPTI REVENU	OMLT	5 000	8 164,62	26/09/2022	ND	ND	01/02/2002	-	-		
SOGESPAR	SOGEBOURSE	FCP-3 OPTI CAPITAL	D	5 000	19 103,36	26/09/2022	ND	ND	24/01/2003	-	-		
		FCP SOGAEVENIR	D	500	1 778,00	12/09/2022	ND	ND	01/10/2002	-	-		
		FCP SOGEDEFI	D	4 888	4 223,00	12/09/2022	ND	ND	23/12/2014	-	-		
		FCP SOGEDYNAMIQUE	A	4 888	4 209,00	12/09/2022	ND	ND	23/12/2014	-	-		
		FCP SOGELIQUID	M	10 000 000	10 951 513,00	12/09/2022	ND	ND	16/06/2020	-	-		
		FCP SOGEPRIVILLEGE	D	4 888	4 212,00	12/09/2022	ND	ND	23/12/2014	-	-		
		FCP SOGESECURITE	OMLT	4 888	5 375,00	12/09/2022	ND	ND	23/12/2014	-	-		
		FCP SOGEVALOR	A	1 000	3 585,00	12/09/2022	ND	ND	04/06/2002	-	-		
		FCP SOAGA EPARGNE ACTIVE	D	10 000	11 278,02	26/09/2022	11 239,16	27/09/2022	28/10/2016	12,39%	-0,34%		
		SICAV Abdou DIOUF	D	10 000 000	14 959 727,87	26/09/2022	14 927 471,16	27/09/2022	01/12/2003	49,27%	-0,22%		
SOAGA-SA	SGI-BOA CAPITAL SECURITIES	FCP SOAGA EPARGNE ACTIONS	A	5 000	9 214,44	26/09/2022	9 132,71	27/09/2022	11/03/2020	82,65%	-0,89%		
		FCP SOAGA EPARGNE SERENITE	OMLT	10 000	14 025,60	26/09/2022	14 027,33	27/09/2022	28/10/2016	40,27%	0,01%		
		FCP ENKO CAPITAL GARANTI	D	10 000	13 433,84	13/09/2022	ND	ND	21/09/2020	-	-		
		FCP PATRIMOINE	OMLT	10 000	11 230,56	13/09/2022	ND	ND	18/10/2020	-	-		
ENKO CAPITAL WEST AFRICA	SOCIETE GENERALE COTE D'IVOIRE	FCP ENKO CAPITAL OBLIGATIONS	OMLT	10 000	10 238,51	13/09/2022	ND	ND	16/03/2021	-	-		
		FCP SAPHIR DYNAMIQUE	D	5 000	5 555,78	26/09/2022	ND	ND	28/08/2017	-	-		
		FCP SAPHIR QUETUDE	OMLT	5 000	6 067,62	26/09/2022	ND	ND	28/08/2017	-	-		
WAFI CAPITAL S.A.	SGI AGI BENIN	SICAV WAFI CAPITAL	D	10 000	8 466,83	19/09/2022	ND	ND	05/06/2020	-	-		
SGO MALI FINANCES	SGI MALI SA	FCP NYESIGUI	D	10 000	11 935,77	26/09/2022	ND	ND	01/07/2018	-	-		
HEBDOMADAIRES													
BNI GESTION	BNI FINANCES	FCP INITIATIVES SOLIDARITE	D	5 000	5 055,69	22/07/2022	5 096,52	12/08/2022	22/05/2013	1,93%	0,81%		
		FCPE SODEFOR	D	2 500	7 540,13	22/07/2022	7 600,19	12/08/2022	18/12/2009	204,01%	0,80%		
		FCP PAM ACTIONS	A	10 000	12 835,91	21/07/2022	12 814,93	28/07/2022	13/12/2017	28,15%	-0,16%		
PhoenixAfrica Asset Management	Phoenix Capital Management	FCP PAM DIVERSIFIE EQUILIBRE	D	10 000	13 833,34	21/07/2022	13 811,38	28/07/2022	13/12/2017	38,11%	-0,16%		
		FCP PAM DIVERSIFIE OBLIGATIONS	D	10 000	12 860,76	21/07/2022	12 859,71	28/07/2022	13/12/2017	28,60%	-0,01%		
		FCP Global Investors	D	25 000	29 308,24	09/09/2022	29 819,19	16/09/2022	Dec. 2012	19,28%	1,74%		
BOA ASSET MANAGEMENT	BOA CAPITAL SECURITIES	FCP Boa Obligations	OMLT	10 000	12 012,19	09/09/2022	12 023,69	16/09/2022	Mars. 2017	20,24%	0,10%		
		FCP Boa Actions	A	10 000	11 767,84	09/09/2022	12 076,28	16/09/2022	Juil. 2017	20,76%	2,62%		
		FCP Boa Rendement	OMLT	25 000 000	33 173 750,28	09/09/2022	33 201 357,78	16/09/2022	Dec. 2017	32,81%	0,08%		
NSIA AM	UBA CI	EVOLUTIS	D	5 000	4 375,38	16/09/2022	4 407,47	23/09/2022	16/12/2019	-11,85%	0,73%		
BRM ASSET MANAGEMENT	IMPAXIS	FCP "SDI"	D	1 000	2 083,36	05/09/2014	ND	ND	14/03/2011	-	-		
		FCPCR SONATEL	D	1 000	6 854,17	16/09/2022	6 890,12	23/09/2022	19/02/2004	589,01%	0,52%		
		IMPAXIS SECURITIES	D	1 000	1 805,05	15/09/2022	1 815,80	22/09/2022	16/02/2014	81,58%	0,60%		
		FCPE SINI GNESIGUI	D	1 000	1 477,47	15/09/2022	1 479,10	28/09/2022	25/02/2014	47,91%	0,11%		
		FCP EXPAT	OMLT	1 000	1 125,10	21/09/2022	1 125,89	22/09/2022	20/03/2019	12,59%	0,07%		
		FCP CAPITAL RETRAITE	D	1 000	1 142,56	21/09/2022	1 140,89	28/09/2022	20/03/2019	14,09%	-0,15%		
		FCP RENTE PERPETUELLE	D	1 000	1 103,70	21/09/2022	1 102,61	28/09/2022	20/03/2019	10,26%	-0,10%		
		FCP WALO	A	1 000	1 087,42	22/03/2021	1 091,92	29/03/2021	26/03/2019	9,19%	0,41%		
		FCP DJOLOF	OMLT	1 000	1 136,13	20/09/2022	1 137,10	27/09/2022	26/03/2019	13,71%	0,09%		
		FCP DIASPORA	D	1 000	1 137,61	20/09/2022	1 137,59	27/09/2022	19/03/2019	13,76%	0,00%		
		FCP IFC-BOAD	OMLT	100 000	125 433,60	19/09/2022	126 366,86	26/09/2022	01/01/2018	26,37%	0,74%		
		FCPE DP WORLD DAKAR	D	1 000	1 223,78	20/09/2022	1 233,78	27/09/2022	04/10/2016	23,38%	0,82%		
		EDC Asset Management	EDC Investment Corporation	FCP ECOBANK UEMOA DIVERSIFIE	D	5 000	7 565,00	10/08/2022	7 541,00	17/08/2022	19/09/2007	50,82%	-0,32%
				FCP ECOBANK UEMOA OBLIGATAIRE	OMLT	20 000	20 266,00	10/08/2022	20 284,00	17/08/2022	01/01/2018	1,42%	0,09%
FCP ECOBANK UEMOA RENDEMENT	OMLT			1 000 000	1 613 645,00	10/08/2022	1 609 681,00	17/08/2022	10/10/2007	60,97%	-0,25%		
BRIDGE ASSET MANAGEMENT	BRIDGE SECURITIES	FCP BRIDGE CONFORT	OMLT	5 000	5 757,00	08/07/2022	5 756,00	15/07/2022	01/10/2019	15,12%	-0,02%		
		FCP BRIDGE PROSPERITE	D	5 000	5 541,00	08/07/2022	5 518,00	15/07/2022	13/03/2018	10,36%	-0,42%		
		FCP BRIDGE INSTITUTIONNEL	D	25 000 000	28 447 713,00	08/07/2022	28 406 260,00	15/07/2022	02/11/2017	13,63%	-0,15%		
BRIDGE ASSET MANAGEMENT	BRIDGE SECURITIES	FCPE ORANGE MALI	D	10 000	28 655,45	14/09/2022	28 684,47	21/09/2022	03/09/2012	186,84%	0,10%		
		FCP TOUNKARANKE	OMLT	100 000	111 286,05	14/09/2022	111 398,66	21/09/2022	01/07/2018	11,399%	0,10%		
SGO MALI FINANCES	SGI AFRICAINE DE BOURSE	ATTIJARI O											

L'actualité de la BRVM sur nos plateformes digitales

Infos BRVM

Pour recevoir les informations boursières par SMS, souscrivez :



Côte d'Ivoire : *430#
Bénin : *430*15#



Côte d'Ivoire : #139#
Burkina Faso : *310#



Côte d'Ivoire : *431#
Niger : *512*9#
Togo : *310#

Site web

www.brvm.org

Application Mobile

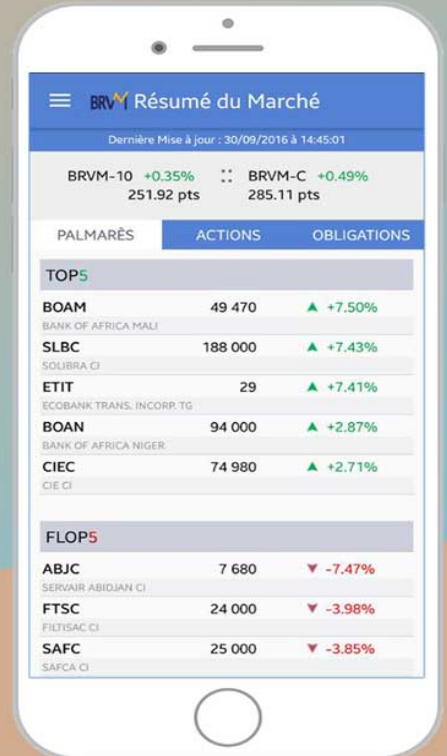

Disponible sur
 Google play

Disponible sur
 App Store



Nous suivre sur :

