

BRVM COMPOSITE	203,99
Variation Jour	-1,14 %
Variation annuelle	0,38 %

BRVM 30	99,70
Variation Jour	-0,43 %
Variation annuelle	-0,30 %

BRVM PRESTIGE	100,07
Variation Jour	-0,47 %
Variation annuelle	0,07 %

Evolution des indices

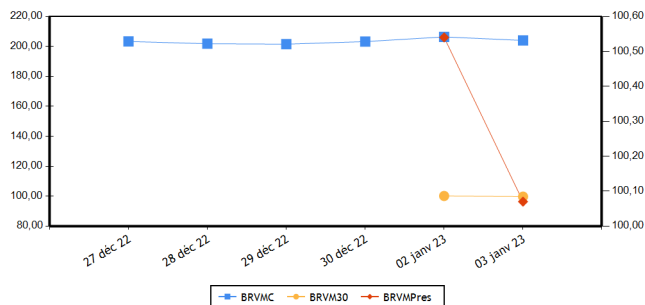

Volumes et valeurs transigés

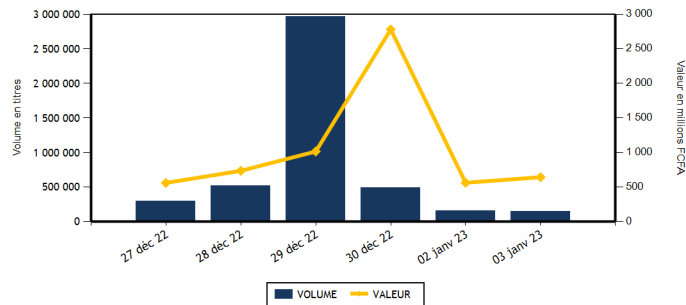

Actions	Niveau	Evol. Jour
Capitalisation boursière (FCFA)(Actions & Droits)	7 588 919 957 028	-1,14 %
Volume échangé (Actions & Droits)	150 460	-7,42 %
Valeur transigée (FCFA) (Actions & Droits)	638 470 304	13,32 %
Nombre de titres transigés	39	11,43 %
Nombre de titres en hausse	9	-18,18 %
Nombre de titres en baisse	18	50,00 %
Nombre de titres inchangés	12	0,00 %

Obligations	Niveau	Evol. Jour
Capitalisation boursière (FCFA)	8 922 285 919 135	-0,04 %
Volume échangé	620	
Valeur transigée (FCFA)	5 600 000	
Nombre de titres transigés	4	
Nombre de titres en hausse	1	
Nombre de titres en baisse	1	
Nombre de titres inchangés	2	

PLUS FORTES HAUSSES

Titres	Cours	Evol. Jour	Evol. annuelle
SICOR CI (SICC)	5 810	7,49 %	7,49 %
SETAO CI (STAC)	965	7,22 %	1,58 %
BANK OF AFRICA CI (BOAC)	3 940	6,49 %	6,49 %
TRACTAFRIC MOTORS CI (PRSC)	3 145	4,83 %	-1,56 %
UNIWAX CI (UNXC)	785	1,29 %	1,95 %

PLUS FORTES BAISES

Titres	Cours	Evol. Jour	Evol. annuelle
CIE CI (CIEC)	1 860	-6,53 %	-6,53 %
ORANGE COTE D'IVOIRE (ORAC)	10 500	-3,89 %	2,84 %
FILTISAC CI (FTSC)	1 440	-3,68 %	-10,00 %
BANK OF AFRICA ML (BOAM)	1 350	-3,57 %	-3,57 %
CFAO MOTORS CI (CFAC)	900	-2,70 %	-3,23 %

INDICES PAR COMPARTIMENT

Base = 100 au 02 janvier 2023	Nombre de sociétés	Valeur	Evol. Jour	Evol. annuelle	Volume	Valeur	PER moyen
BRVM-PRESTIGE	10	100,07	-0,47 %	0,07 %	75 440	204 063 389	6,07
BRVM-PRINCIPAL	36	100,33	-1,70 %	0,33 %	75 020	434 406 915	6,34

INDICES SECTORIELS

Base = 100 au 14 juin 1999	Nombre de sociétés	Valeur	Evol. Jour	Evol. annuelle	Volume	Valeur	PER moyen
BRVM - INDUSTRIE	11	104,15	-0,35 %	-0,07 %	11 756	10 083 425	27,34
BRVM - SERVICES PUBLICS	5	496,79	-2,04 %	1,55 %	40 377	371 866 630	8,66
BRVM - FINANCES	15	75,10	-0,23 %	-0,54 %	45 466	70 233 104	7,23
BRVM - TRANSPORT	2	336,93	-1,05 %	-1,40 %	1 362	1 863 710	5,37
BRVM - AGRICULTURE	5	281,01	-0,66 %	-0,90 %	14 652	128 171 360	5,43
BRVM - DISTRIBUTION	7	354,11	-0,91 %	-1,24 %	36 589	56 004 860	25,96
BRVM - AUTRES SECTEURS	1	1 190,70	7,22 %	1,58 %	258	247 215	11,59

Indicateurs	BRVM COMPOSITE
PER moyen du marché	7,88
Taux de rendement moyen du marché	7,57
Taux de rentabilité moyen du marché	8,43
Nombre de sociétés cotées	46
Nombre de lignes obligataires	110
Volume moyen annuel par séance	156 797,00
Valeur moyenne annuelle par séance	603 736 933,76

Indicateurs	BRVM COMPOSITE
Ratio moyen de liquidité	2,02
Ratio moyen de satisfaction	31,97
Ratio moyen de tendance	1 581,79
Ratio moyen de couverture	6,32
Taux de rotation moyen du marché	0,01
Prime de risque du marché	6,78
Nombre de SGI participantes	29

Définitions

Volume moyen annuel par séance = Volume annuel échangé / nombre de séances
 Valeur moyenne annuelle par séance = Valeur annuelle échangée / nombre de séances
 Ratio moyen de liquidité = Moyenne des ratios de liquidité (Titres échangés / Volume des ordres de vente)
 Ratio moyen de satisfaction = Moyenne des ratios de satisfaction (Titres échangés / Volume des ordres d'achat)
 Ratio moyen de tendance = Moyenne des ratios de tendance (Volume des ordres d'achat / Volume des ordres de vente)
 Ratio moyen de couverture = Moyenne des ratios de couverture (Volume des ordres de vente / Volume des ordres d'achat)
 Taux moyen de rotation = moyenne des taux de rotation des actions cotées (volume transigé/capital flottante)
 PER moyen du marché = moyenne des PER des actions cotées ayant un PER positif
 Taux de rendement moyen = moyenne des taux de rendement des actions cotées ayant distribué un dividende
 Taux de rentabilité moyen = moyenne des taux de rentabilité des actions cotées
 Prime de risque du marché = (1 / le PER moyen du marché) - le taux de référence actuel des emprunts d'Etat

BOURSE REGIONALE DES VALEURS MOBILIERES
 Siège Social : Abidjan - Côte d'Ivoire, 18 av. Joseph Anoma
 Adresse : 01 BP 3802 Abidjan 01
 Tel : +225 20 31 55 50 / +225 20 32 66 85
 Fax : +225 20 32 66 84
 E-mail : brvm@brvm.org Site web : www.brvm.org



MARCHE DES ACTIONS

Sect. Act. (*)	Symbole	Titre	Cours Précédent	Cours du jour		Variation jour	Séance de cotation		Cours Référence	Variation de l'année précédente	Dernier dividende payé		Rdt. Net	PER
				Ouv.	Clôt.		Volume	Valeur			Montant net	Date		
COMPARTIMENT PRESTIGE			100,07	points		-0,47 %								
AGR	PALC	PALM CI	10 400	10 300	10 200	-1,92 %	11 671	113 029 805	10 200	-1,78 %	1 236,34	31-août-22	12,12 %	3,71
AGR	SPHC	SAPH CI	4 995	4 995	4 995	0,00 %	14	69 930	4 995	0,00 %	365,40	4-août-22	7,32 %	6,15
DIS	TTLC	TOTAL CI	1 900	1 895	1 900	0,00 %	22 346	42 446 740	1 900	0,26 %	159,29	25-août-22	8,38 %	10,74
DIS	TTLS	TOTAL SN	2 535	2 535	2 495	-1,58 %	69	170 515	2 495	-1,58 %	187,30	22-juil.-22	7,51 %	17,32
FIN	ETIT	ECOBANK TRANS. INCORP. TG	19	19	19	0,00 %	32 006	608 114	19	0,00 %	0,90	20-juin-22	4,74 %	1,77
FIN	SGBC	SOCIETE GENERALE COTE D'IVOIRE	11 800	11 800	11 600	-1,69 %	1 725	19 904 485	11 600	-0,04 %	1 004,93	10-juin-22	8,66 %	5,35
IND	NTLC	NESTLE CI	8 245	NC	NC	0,00 %			8 245	0,00 %	856,80	2-août-22	10,39 %	8,56
IND	SMBC	SMB CI	6 885	6 885	6 900	0,22 %	150	1 033 050	6 900	1,47 %	720,00	24-août-22	10,43 %	5,72
SPU	ONTBF	ONATEL BF	3 180	3 190	3 200	0,63 %	7 217	23 076 135	3 200	0,00 %	416,58	15-juin-22	13,02 %	6,72
SPU	SNTS	SONATEL SN	15 395	15 390	15 375	-0,13 %	242	3 724 615	15 375	1,15 %	1 400,00	18-mai-22	9,11 %	6,09
TOTAL							75 440	204 063 389						

COMPARTIMENT PRINCIPAL			100,33	points		-1,70 %								
AGR	SCRC	SUCRIVOIRE	860	800	860	0,00 %	241	193 760	860	-7,03 %	40,50	20-août-21	4,71 %	
AGR	SICC	SICOR CI	5 405	5 405	5 810	7,49 %	9	50 670	5 810	7,49 %	1 919,00	25-sept.-00		3,52
AGR	SOGC	SOGB CI	5 670	5 665	5 670	0,00 %	2 717	14 827 195	5 670	0,00 %	541,81	21-juil.-22	9,56 %	8,32
AUT	STAC	SETAO CI	900	950	965	7,22 %	258	247 215	965	1,58 %	66,15	18-juil.-22	6,85 %	11,59
DIS	ABJC	SERVAIR ABIDJAN CI	1 390	1 390	1 390	0,00 %	204	283 560	1 390	7,34 %	57,73	24-août-22	4,15 %	15,91
DIS	BNBC	BERNABE CI	2 000	1 885	2 000	0,00 %	14	26 850	2 000	0,00 %	45,00	19-juil.-19		82,89
DIS	CFAC	CFAO MOTORS CI	925	955	900	-2,70 %	12 578	11 321 300	900	-3,23 %	69,47	2-août-22	7,72 %	24,32
DIS	PRSC	TRACTAFRIC MOTORS CI	3 000	3 000	3 145	4,83 %	321	963 145	3 145	-1,56 %	175,86	30-août-22	5,59 %	10,50
DIS	SHEC	VIVO ENERGY CI	750	750	750	0,00 %	1 057	792 750	750	0,00 %	29,00	28-oct.-22	3,87 %	20,02
FIN	BICC	BICI CI	6 850	6 840	6 840	-0,15 %	5	34 200	6 840	-0,15 %	518,00	15-juil.-22	7,57 %	11,87
FIN	BOAB	BANK OF AFRICA BN	5 975	5 800	5 945	-0,50 %	163	957 740	5 945	-0,08 %	546,00	25-mai-22	9,18 %	7,24
FIN	BOABF	BANK OF AFRICA BF	5 000	4 990	5 005	0,10 %	270	1 347 675	5 005	-3,75 %	448,00	4-mai-22	8,95 %	5,18
FIN	BOAC	BANK OF AFRICA CI	3 700	3 685	3 940	6,49 %	3 518	13 229 205	3 940	6,49 %	374,00	28-avr.-22	9,49 %	4,74
FIN	BOAM	BANK OF AFRICA ML	1 400	1 350	1 350	-3,57 %	710	958 600	1 350	-3,57 %	271,00	15-mai-19		11,79
FIN	BOAN	BANK OF AFRICA NG	5 785	5 780	5 755	-0,52 %	222	1 283 660	5 755	-0,52 %	567,30	12-mai-22	9,86 %	7,96
FIN	BOAS	BANK OF AFRICA SENEGAL	2 580	2 390	2 570	-0,39 %	70	170 900	2 570	4,90 %	161,01	1-juin-21	6,26 %	5,57
FIN	CBIBF	CORIS BANK INTERNATIONAL	8 385	8 385	8 385	0,00 %	287	2 406 490	8 385	-0,06 %	448,00	6-juil.-22	5,34 %	5,76
FIN	ECOC	ECOBANK COTE D'IVOIRE	4 865	4 505	4 900	0,72 %	5 418	24 414 410	4 900	-0,91 %	420,30	29-avr.-22	8,58 %	7,86
FIN	NSBC	NSIA BANQUE COTE D'IVOIRE	5 975	5 890	5 890	-1,42 %	9	53 010	5 890	-1,42 %	77,69	27-juil.-20	1,32 %	6,14
FIN	ORGT	ORAGROUP TOGO	3 800	NC	NC	0,00 %			3 800	-3,18 %	59,52	17-juil.-20	1,57 %	13,32
FIN	SAFC	SAFCA CI	880	NC	NC	0,00 %			880	0,00 %	23,04	29-juil.-11		
FIN	SIBC	SOCIETE IVOIRIENNE DE BANQUE	4 585	4 575	4 550	-0,76 %	1 063	4 864 615	4 550	-0,76 %	405,00	30-juin-22	8,90 %	6,69
IND	CABC	SICABLE CI	1 170	1 170	1 170	0,00 %	8	9 360	1 170	0,00 %	69,00	2-août-22	5,90 %	172,75
IND	FTSC	FILTISAC CI	1 495	1 495	1 440	-3,68 %	233	346 630	1 440	-10,00 %	235,00	30-juil.-21	16,32 %	
IND	NEIC	NEI-CEDA CI	800	NC	NC	0,00 %			800	0,00 %	9,00	28-juin-01		10,42
IND	SEMC	CROWN SIEM CI	675	670	675	0,00 %	54	36 275	675	-0,74 %	14,40	28-déc.-21	2,13 %	7,13
IND	SIVC	AIR LIQUIDE CI	675	625	675	0,00 %	1 765	1 105 025	675	0,00 %	63,00	29-sept.-17		
IND	SLBC	SOLIBRA CI	83 250	NC	NC	0,00 %			83 250	0,00 %	4 050,00	12-août-22	4,86 %	6,22

IND	STBC	SITAB CI	7 000	6 900	6 900	-1,43 %	2	13 800	6 900	0,73 %	445,12	21-juil.-22	6,45 %	13,04
IND	UNLC	UNILEVER CI	7 025	NC	NC	0,00 %			7 025	0,00 %	1 233,00	9-juil.-12		10,59
IND	UNXC	UNIWAX CI	775	790	785	1,29 %	9 544	7 539 285	785	1,95 %	60,75	29-juil.-22	7,74 %	11,63
SPU	CIEC	CIE CI	1 990	1 950	1 860	-6,53 %	1 528	2 977 350	1 860	-6,53 %	153,16	25-juil.-22	8,23 %	10,68
SPU	ORAC	ORANGE COTE D'IVOIRE	10 925	10 920	10 500	-3,89 %	31 367	341 964 330	10 500	2,84 %				
SPU	SDCC	SODE CI	5 465	5 400	5 400	-1,19 %	23	124 200	5 400	-1,19 %	432,00	21-oct.-22	8,00 %	11,17
TRP	SDSC	BOLLORE	1 390	1 300	1 375	-1,08 %	1 362	1 863 710	1 375	-1,43 %	130,00	23-juin-22	9,45 %	5,37
TRP	SVOC	MOVIS CI	2 395	SP	SP	0,00 %			2 395	0,00 %	270,00	5-juil.-99		
TOTAL							75 020	434 406 915						

TOTAL
TOTAL - Marché des actions

150 460 638 470 304

Secteurs d'activités (*) : AGR = Agriculture, AUT = Autres Secteurs, DIS = Distribution, FIN = Finances, IND = Industrie, TRP = Transport, SPU = Services Publics

MARCHE DES DROITS

Symbole	Titre	Cours Précédent	Cours du jour		Variation jour	Séance de cotation		Cours Référence	Variation depuis l'origine	Parité	Periode de négociation	
			Ouv.	Clôt.		Volume	Valeur				Début	fin

TOTAL
TOTAL - Marché des droits
Légende:

(d) Ex-dividende (V) Variation par rapport au cours de référence

Cours du jour: Ouv.: Ouverture Clôt.: Clôture Moy.: Moyen

Mentions : NC: Non Coté Ex-c: Ex-coupon Ex-d: Ex-droit SP: Suspendu Val-T: Valeur Théorique

PER = Cours / BNPA selon les données disponibles Rdt. Net: Rendement net (DNPA / Cours)

Comp.: 1 - Premier Compartiment 2 - Second Compartiment 3 - Compartiment de croissance

Ratio de liquidité = Titres échangés / Volume des ordres de vente

: Progression de l'indice sectoriel : Stabilité de l'indice sectoriel : Recul de l'indice sectoriel

MARCHE DES OBLIGATIONS

Symbole	Titre	Valeur nominale	Cours Précédent	Cours du jour	Cours Référence	Séance de cotation	Coupon couru	Coupon d'intérêt	Période	Montant net	Eché.	Type Amort
						Volume	Valeur					
OBLIGATIONS D'ETAT												
EOM.01	ETAT DU MALI 6.20% 2016-2023	1 665	1 665	NC	1 665		63,63	A	103,23	23-mai-23	ACD	
EOM.02	Etat du Mali 6.50% 2017-2024	4 000	4 000	NC	4 000		183,78	A	260,00	20-avr.-23	AC	
EOM.03	ETAT DU MALI 6,50 % 2018-2025	6 000	6 000	NC	6 000		128,22	A	520,00	5-oct.-23	AC	
EOM.04	ETAT DU MALI 6,50% 2019-2027	10 000	10 750	NC	10 750		311,64	A	650,00	12-juil.-23	AC	
EOM.05	ETAT DU MALI 6,50% 2020-2028	10 000	10 000	NC	10 000		502,19	A	650,00	27-mars-23	ACD	
EOM.06	ETAT DU MALI 6,50% 2020-2027	10 000	10 700	NC	10 700		60,55	A	650,00	30-nov.-23	AC	
EOM.07	ETAT DU MALI 6.50% 2021-2031	10 000	9 999	NC	9 999		466,58	A	650,00	16-avr.-23	AC	
EOM.08	ETAT DU MALI 6,20 % 2022-2032	10 000	10 200	NC	10 200		200,44	A	620,00	7-sept.-23	ACD	
EOS.05	ETAT SENEGAL 6.50% 2013-2023	10 000	10 800	NC	10 800		279,08	S	325,00	29-janv.-23	ACD	
EOS.07	ETAT SENEGAL 6.30% 2015-2025	10 000	10 500	NC	10 500		67,31	S	312,41	25-mai-23	ACD	
TPBF.010	TPBF 6,50% 2020 - 2028	9 167	9 854	NC	9 854.17		188,54	S	325,00	20-mars-23	ACD	
TPBF.011	TPBF 6,50 % 2020-2028	10 000	9 999	10 000	10 000	100	1 000 000	S	325,00	9-janv.-23	ACD	
TPBF.012	TPBF 6.50% 2021-2031	10 000	10 700	NC	10 700		179,56	S	325,00	25-mars-23	ACD	
TPBF.013	TPBF 6,50 % 2021 - 2031	10 000	10 250	NC	10 250		319,70	S	325,00	6-janv.-23	ACD	
TPBF.014	TPBF 6,30% 2022-2034	10 000	10 800	NC	10 800		215,80	S	315,00	1-mars-23	ACD	
TPBF.015	ETAT DU BURKINA 6,30 % 2022-2034	10 000	10 000	NC	10 000		128,63	S	315,00	15-mars-23	ACD	
TPBF.04	TPBF 6.50% 2017-2027	10 000	10 000	NC	10 000		277,81	S	327,67	31-janv.-23	ACD	
TPBF.05	TPBF 6,50% 2017-2024	10 000	10 800	NC	10 800		8,93	S	325,00	29-juin-23	ACD	
TPBF.06	TPBF 6.50% 2018-2025	10 000	10 500	NC	10 500		51,64	S	324,11	5-juin-23	ACD	
TPBF.07	TPBF 6,50% 2018- 2025	10 000	10 000	NC	10 000		87,98	S	325,00	15-mai-23	AC	
TPBF.08	TPBF 6,50% 2019-2027	10 000	10 000	NC	10 000		103,29	S	322,33	6-mai-23	ACD	
TPBF.09	TPBF 6,50% 2019 - 2027	10 000	10 800	NC	10 800		155,36	S	325,00	8-avr.-23	ACD	
TPBJ.03	TPBJ 6,50% 2020-2028	10 000	10 001	NC	10 001		233,29	A	650,00	25-août-23	AC	
TPBJ.04	TPBJ 5,50 % 2022-2037	10 000	10 000	NC	10 000		464,11	A	550,00	1-mars-23	AC	
TPBJ.05	TPBJ 5,85 % 2022-2042	10 000	10 000	NC	10 000		493,64	A	585,00	1-mars-23	ACD	
TPBJ.06	TPBJ 5,75% 2022-2037	10 000	10 000	NC	10 000		250,48	A	575,00	28-juil.-23	ACD	
TPCI.017	TPCI 3% 2014-2024	10 000	10 000	NC	10 000		12,36	S	150,00	19-juin-23	ACD	
TPCI.019	TPCI 5.99% 2015-2025	10 000	10 050	NC	10 050		384,02	A	599,00	14-mai-23	ACD	
TPCI.021	TPCI 6% 2016-2028	10 000	10 700	NC	10 700		443,84	A	600,00	8-avr.-23	ACD	
TPCI.022	TPCI 5.90% 2016 - 2026	10 000	10 000	NC	10 000		326,52	A	590,00	15-juin-23	ACD	
TPCI.023	TPCI 5.90% 2016-2026	10 000	10 215	NC	10 215		75,97	A	590,00	17-nov.-23	ACD	
TPCI.024	TPCI 6.25% 2017-2029	10 000	10 000	10 000	10 000	50	500 000	S	312,50	31-mars-23	ACD	
TPCI.025	TPCI 5,95% 2017-2024 A	10 000	10 000	NC	10 000		116,06	S	297,50	24-avr.-23	ACD	
TPCI.026	TPCI 5,95% 2017-2024 B	10 000	10 000	NC	10 000		88,76	S	297,50	10-mai-23	ACD	
TPCI.027	TPCI 6% 2017-2025	10 000	10 250	NC	10 250		8,24	S	300,00	29-juin-23	ACD	
TPCI.028	TPCI 6% 2018 - 2026	10 000	10 700	NC	10 700		253,15	A	600,00	2-août-23	ACD	
TPCI.029	TPCI 6% 2018-2026	10 000	10 000	NC	10 000		124,93	A	600,00	19-oct.-23	ACD	
TPCI.030	TPCI 5,95% 2018-2025	6 000	6 012	NC	6 012		20,54	S	178,01	13-juin-23	ACD	
TPCI.031	TPCI 5,75% 2019 - 2026	10 000	10 230	NC	10 230		310,34	A	575,00	20-juin-23	ACD	
TPCI.032	TPCI 2,23% 2019-2026	10 000		NC			120,36	A	223,00	20-juin-23	ACD	
TPCI.033	TPCI 5.75% 2019-2026	8 000	8 640	NC	8 640		364,22	A	460,00	20-mars-23	ACD	
TPCI.034	TPCI 6% 2019-2029	8 750	8 750	NC	8 750		415,68	A	525,00	20-mars-23	ACD	
TPCI.035	TPCI 5,75% 2019 -2026	10 000	10 250	NC	10 250		277,26	A	575,00	11-juil.-23	ACD	
TPCI.036	TPCI 5,75% 2019- 2026	10 000	10 035	NC	10 035		212,67	A	575,00	21-août-23	ACD	
TPCI.037	TPCI 5,80% 2019-2026	8 000	8 000	NC	8 000		38,14	A	464,00	4-déc.-23	ACD	
TPCI.038	TPCI 5,75% 2019-2026	8 000	8 060	NC	8 060		37,81	A	460,00	4-déc.-23	ACD	
TPCI.039	TPCI 5,75% 2019 - 2026	8 000	8 560	NC	8 560		361,70	A	460,00	17-oct.-22	ACD	
TPCI.040	TPCI 5,75% 2019-2026	10 000	10 200	NC	10 200		563,97	A	575,00	10-janv.-23	ACD	
TPCI.041	TPCI 5,80% 2020-2027	10 000	10 700	NC	10 700		491,01	A	580,00	28-févr.-23	ACD	
TPCI.042	TPCI 5,90% 2020-2030	10 000	10 300	NC	10 300		499,48	A	590,00	28-févr.-23	ACD	
TPCI.043	TPCI 5,90% 2020 - 2030	10 000	10 000	NC	10 000		412,19	A	590,00	23-avr.-23	ACD	
TPCI.044	TPCI 5,80% 2020 - 2027	10 000	10 100	NC	10 100		405,21	A	580,00	23-avr.-23	ACD	
TPCI.045	TPCI 5,80% 2020 -2027	10 000	10 000	NC	10 000		319,40	A	580,00	16-juin-23	ACD	
TPCI.046	TPCI 5,90% 2020 - 2030	10 000	10 200	NC	10 200		324,90	A	590,00	16-juin-23	ACD	
TPCI.047	TPCI 5,80% 2020 - 2027	10 000	10 250	NC	10 250		319,40	A	580,00	16-juin-23	ACD	
TPCI.048	TPCI 5,80% 2020- 2027	10 000	9 950	NC	9 950		251,07	A	580,00	29-juil.-23	ACD	
TPCI.049	TPCI 5,90% 2020- 2030	10 000	10 085	NC	10 085		255,40	A	590,00	29-juil.-23	ACD	
TPCI.050	TPCI 5,90% 2020-2030	10 000	10 000	NC	10 000		206,90	A	590,00	28-août-23	ACD	
TPCI.051	TPCI 5,80% 2020-2027	10 000	10 000	NC	10 000		147,78	A	580,00	2-oct.-23	ACD	
TPCI.052	TPCI 5,90 % 2020-2030	10 000	10 300	NC	10 300		150,33	A	590,00	2-oct.-23	ACD	
TPCI.053	TPCI 5,80% 2020-2027	10 000	10 600	NC	10 600		106,47	A	580,00	28-oct.-23	ACD	

TPCI.054	TPCI 5,90% 2020-2030	10 000	10 000	NC	10 000			108,30	A	590,00	28-oct.-23	ACD
TPCI.055	TPCI 5,80% 2020 -2027	10 000	10 500	NC	10 500			595,89	A	580,00	24-déc.-22	ACD
TPCI.056	TPCI 5,90% 2020- 2030	10 000	10 800	NC	10 800			606,16	A	590,00	24-déc.-22	ACD
TPCI.057	TPCI 5,80% 2020-2027	10 000	10 000	NC	10 000			69,92	A	580,00	20-nov.-23	ACD
TPCI.058	TPCI 5,80% 2021-2028	10 000	10 100	NC	10 100			476,71	A	580,00	9-mars-23	ACD
TPCI.059	TPCI 5,90% 2021-2031	10 000	10 350	NC	10 350			484,93	A	590,00	9-mars-23	ACD
TPCI.060	TPCI 5,80% 2021-2028	10 000	10 050	NC	10 050			373,42	A	580,00	13-mai-23	ACD
TPCI.061	TPCI 5,90% 2021-2031	10 000	10 050	NC	10 050			379,86	A	590,00	13-mai-23	ACD
TPCI.062	TPCI 5,80 % 2021 -2028	10 000	10 800	NC	10 800			297,15	A	580,00	30-juin-23	ACD
TPCI.063	TPCI 5,90% 2021 -2031	10 000	10 000	NC	10 000			302,27	A	590,00	30-juin-23	ACD
TPCI.064	TPCI 5,80 % 2021 - 2028	10 000	10 180	NC	10 180			222,47	A	580,00	16-août-23	ACD
TPCI.065	TPCI 5,90% 2021-2031	10 000	10 700	NC	10 700			153,56	A	590,00	30-sept.-23	ACD
TPCI.066	TPCI 5,90% 2021-2031	10 000	9 950	NC	9 950			95,37	A	590,00	5-nov.-23	ACD
TPCI.067	TPCI 5,90 % 2021-2036	10 000	10 400	NC	10 400			619,10	A	590,00	16-déc.-22	ACD
TPCI.068	TPCI 5,90 % 2022-2037	10 000	10 000	NC	10 000			543,12	A	590,00	1-févr.-23	ACD
TPCI.069	TPCI 5,75 % 2022-2037	10 000	10 000	NC	10 000			452,12	A	575,00	22-mars-23	ACD
TPCI.070	TPCI 5,75 % 2022-2037	10 000	10 000	NC	10 000			392,26	A	575,00	29-avr.-23	ACD
TPCI.071	TPCI 5,65% 2022-2032	10 000	10 000	NC	10 000			312,68	A	565,00	15-juin-23	ACD
TPCI.072	TPCI 5,65% 2022-2029	10 000	10 000	NC	10 000			244,58	A	565,00	29-juil.-23	ACD
TPCI.073	TPCI 5,75% 2022-2032	10 000	10 000	NC	10 000			248,90	A	575,00	29-juil.-23	ACD
TPCI.074	TPCI 5,85% 2022-2042	10 000	10 000	NC	10 000			253,23	A	585,00	29-juil.-23	ACD
TPNE.01	TRESOR PUBLIC DU NIGER 6,50% 2019-2026	10 000	10 800	NC	10 800			500,41	A	650,00	28-mars-23	ACD
TPNE.02	TRESOR PUBLIC DU NIGER 6,50% 2019 - 2026	10 000	10 800	NC	10 800			276,03	A	650,00	1-août-23	ACD
TPNE.03	TRESOR PUBLIC DU NIGER 6,5% 2020-2027	10 000	10 800	NC	10 800			277,81	A	650,00	31-juil.-23	ACD
TPNE.04	TRESOR PUBLIC DU NIGER 6,30% 2021-2031	10 000	10 500	NC	10 500			227,84	A	630,00	24-août-23	ACD
TPNE.05	TPNE 6,15 % 2022-2034	10 000	10 350	10 000	10 000	350	3 500 000	360,58	A	615,00	3-juin-23	ACD
TOTAL								500		5 000 000		

OBLIGATIONS REGIONALES

BIDC.04	BIDC-EBID 6,10% 2017-2027	6 250	6 750	NC	6 750			209,95	A	381,25	16-juin-23	ACD
BIDC.05	BIDC-EBID 6,40% 2019-2026	10 000	10 800	NC	10 800			304,35	S	320,00	12-janv.-23	ACD
BIDC.06	BIDC-EBID 6,50 % 2021-2028	10 000	10 400	NC	10 400			81,92	S	322,33	18-mai-23	ACD
BIDC.07	BIDC-EBID 5,90% 2022-2029	10 000	10 300	NC	10 300			336,22	S	295,81	9-déc.-22	ACD
CRRH.02	CRRH-UEMOA 6,10% 2012-2024	10 000	10 035	NC	10 035			281,79	S	305,00	17-janv.-23	AC
CRRH.03	CRRH-UEMOA 6% 2013-2023	10 000	10 000	NC	10 000			113,74	S	300,00	26-avr.-23	AC
CRRH.04	CRRH-UEMOA 6% 2014-2024	10 000	10 000	NC	10 000			6,59	S	300,00	30-juin-23	AC
CRRH.05	CRRH-UEMOA 5,85% 2015-2025	10 000	10 000	NC	10 000			293,30	S	294,90	4-janv.-23	AC
CRRH.06	CRRH-UEMOA 5,85% 2016-2026	10 000	10 230	NC	10 230			292,50	S	292,50	3-janv.-23	ACD
CRRH.07	CRRH-UEMOA 5,95% 2017-2029	5 833	5 833	NC	5 833			48,28	S	185,94	17-mai-23	AC
CRRH.08	CRRH-UEMOA 5,95% 2018-2030	6 667	6 667	NC	6 666,67			14,17	S	198,33	21-juin-23	AC
CRRH.09	CRRH-UEMOA 6,05% 2018-2033	7 333	7 333	NC	7 333			15,85	S	221,83	21-juin-23	AC
TOTAL								0		0		

OBLIGATIONS PRIVEES

BHSN.01	DIASPORA BONDS BHS 6,25% 2019-	10 000	10 800	NC	10 800			303,08	S	315,07	10-janv.-23	ACD
FNSBC.01	FCTC NSIA BANQUE 7 % 2020-2025	5 000	5 000	5 000	5 000	120	600 000	17,15	T	85,75	16-mars-23	ACD
FORBT.01	FCTC ORABANK 7 % 2021-2026	8 889	9 778	NC	9 777,78			10,16	T	152,44	28-mars-23	ACD
FTIMC.01	FCTC TEYLIM IMMO 7 % 2021-2028	9 167	9 808	NC	9 808,34			38,93	T	157,21	23-mars-23	ACD
ORGT.02	ORAGROUP SA 7,15% 2021-2028	10 000	10 700	NC	10 700			135,54	S	357,50	26-avr.-23	ACD
PADS.03	PAD 6,60% 2020-2027	10 000	10 000	NC	10 000			137,80	S	330,00	19-avr.-23	ACD
SNLC.01	SENELEC 6,50% 2018-2025	5 000	5 400	NC	5 400			87,98	S	162,50	27-mars-23	AC
SNTS.02	SONATEL 6,50% 2020-2027	10 000	10 800	NC	10 800			281,58	S	302,99	16-janv.-23	ACD
TOTAL								120		600 000		

SUKUK ET TITRES ASSIMILES

SUKCI.S2	SUKUK CI 5,75% 2016-2023	10 000	10 800	NC	10 800			188,47	S	289,10	7-mars-23	ACD
SUKSN.S2	SUKUK SN 6% 2016-2026	10 000	10 800	NC	10 800			268,33	S	306,67	26-janv.-23	ACD
SUKTG.S1	SUKUK TG 6,5% 2016-2026	10 000	10 800	NC	10 800			285,55	S	377,99	17-févr.-23	ACD
TOTAL								0		0		
TOTAL - Marché des obligations								620		5 600 000		

Légende :
 (#) (*) Ex-Coupon couru (#/#)Cours de référence amorti / Coupon couru Ex-c (#)Ex-marge de profits
 Cours du jour: Ouv.: Ouverture Clôt.: Clôture Moy.: Moyen
 Type Amort: Type d'Amortissement IF: In Fine AC: Amortissement Constant AD: Amortissement Dégressif ACD: Amortissement Constant Différé
 Période: Périodicité de paiement des coupons A: Annuelle S: Semestrielle T: Trimestrielle
 Eché.: Échéance de paiement des intérêts
 Mentions: NC: Non Coté Ex-c: Ex-coupon ou Ex-droit SP: Suspendu

INFORMATIONS

OPERATIONS EN COURS

Emetteur	Opération
----------	-----------

AVIS

Entité	N°	Nature	Objet
DC/BR	002 - 2023	Païement Intérêts et remboursement	Païement des intérêts semestriels et remboursement partiel du capital - CRRH-UEMOA 5,85 % 2015-2025
DC/BR	003 - 2023	Païement Intérêts et remboursement	Païement des intérêts semestriels et remboursement partiel du capital - TPCI 5,75 % 2019-2026
BRVM	003-2023	Païement Intérêts et remboursement	Païement des intérêts semestriels et remboursement partiel du capital - SONATEL 6,50 % 2020-2027
DC/BR	004 - 2023	Païement Intérêts et remboursement	Païement des intérêts semestriels et remboursement partiel du capital - SONATEL 6,50 % 2020-2027

COMMUNIQUES

Emetteur	N°	Nature	Objet
----------	----	--------	-------

QUANTITES RESIDUELLES
MARCHE DES ACTIONS

Symbole	Titre	Quantité résiduelle à l'achat	Cours Achat / Vente			Quantité résiduelle à la vente	Cours de Référence
ABJC	SERVAIR ABIDJAN CI	586	1,300	/	1,390	883	1 390
BICC	BICI CI			/	6,840	70	6 840
BNBC	BERNABE CI	100	1,900	/	2,000	8 217	2 000
BOAB	BANK OF AFRICA BN	69	5,800	/	5,945	193	5 945
BOABF	BANK OF AFRICA BF	62	5,005	/	5,195	7	5 005
BOAC	BANK OF AFRICA CI	25	3,760	/	3,940	11	3 940
BOAM	BANK OF AFRICA ML	8	1,330	/	1,350	324	1 350
BOAN	BANK OF AFRICA NG	10	5,700	/	5,755	563	5 755
BOAS	BANK OF AFRICA SENEGAL	112	2,390	/	2,570	380	2 570
CABC	SICABLE CI			/	1,150	2	1 170
CBIBF	CORIS BANK INTERNATIONAL	10	8,380	/	8,385	195	8 385
CFAC	CFAO MOTORS CI			/	900	623	900
CIEC	CIE CI	35	1,860	/	1,950	497	1 860
ECOC	ECOBANK COTE D'IVOIRE	5	4,865	/	4,895	450	4 900
ETIT	ECOBANK TRANS. INCORP. TG	154 002	18	/	19	4 645 613	19
FTSC	FILTISAC CI			/	Marché	18	1 440
NEIC	NEI-CEDA CI			/	790	968	800
NSBC	NSIA BANQUE COTE D'IVOIRE			/	Marché	16	5 890
NTLC	NESTLE CI			/	8,000	453	8 245
ONTBF	ONATEL BF	2	3,185	/	3,200	6 573	3 200
ORAC	ORANGE COTE D'IVOIRE	25	10,400	/	10,500	999	10 500
ORGT	ORAGROUP TOGO			/	3,700	209	3 800
PALC	PALM CI	10	10,000	/	10,200	96	10 200
PRSC	TRACTAFRIC MOTORS CI	1	3,000	/	3,145	499	3 145
SAFC	SAFCA CI			/	880	474	880
SCRC	SUCRIVOIRE	162	860	/	900	150	860
SDCC	SODE CI	20	5,105	/	5,400	127	5 400
SDSC	BOLLORE	130	1,375	/	1,390	237	1 375
SEMC	CROWN SIEM CI	50	640	/	675	221	675
SGBC	SOCIETE GENERALE COTE D'IVOIRE	998	11,600	/	11,795	118	11 600
SHEC	VIVO ENERGY CI	5	750	/	770	48 470	750
SIBC	SOCIETE IVOIRIENNE DE BANQUE	50	4,500	/	4,550	201	4 550
SICC	SICOR CI	8	5,810	/			5 810
SIVC	AIR LIQUIDE CI	101	650	/	675	2 433	675
SLBC	SOLIBRA CI			/	83,250	9	83 250
SMBC	SMB CI	33	6,700	/	6,900	131	6 900
SNTS	SONATEL SN	20	14,900	/	15,375	120	15 375
SOGC	SOGB CI	34	5,500	/	5,650	150	5 670
SPHC	SAPH CI	48	4,995	/	5,090	4 606	4 995
STAC	SETAO CI	177	950	/	965	110	965
STBC	SITAB CI	3	6,900	/	6,990	100	6 900
SVOC	MOVIS CI			/			2 395
TTLC	TOTAL CI	75	1,900	/	1,995	380	1 900
TTLS	TOTAL SN	235	2,405	/	2,495	405	2 495
UNLC	UNILEVER CI			/			7 025
UNXC	UNIWAX CI	188	785	/	790	44	785

QUANTITES RESIDUELLES

MARCHE DES DROITS

Symbole	Titre	Quantité résiduelle à l'achat	Cours Achat / Vente	Quantité résiduelle à la vente	Cours de Référence
---------	-------	-------------------------------	---------------------	--------------------------------	--------------------

QUANTITES RESIDUELLES
MARCHE DES OBLIGATIONS

Symbole	Titre	Quantité résiduelle à l'achat	Cours Achat / Vente	Quantité résiduelle à la vente	Cours de Référence
BHSN.01	DIASPORA BONDS BHS 6,25% 2019-		/		10 800
FNSBC.01	FCTC NSIA BANQUE 7 % 2020-2025		/ 5,000	43	5 000
FORBT.01	FCTC ORABANK 7 % 2021-2026		/		9 778
FTIMC.01	FCTC TEYLIOM IMMO 7 % 2021-2028		/		9 808
ORGT.02	ORAGROUP SA 7,15% 2021-2028		/		10 700
PADS.03	PAD 6,60% 2020-2027		/ 10,000	10	10 000
SNLC.01	SENELEC 6,50% 2018-2025		/		5 400
SNTS.02	SONATEL 6,50% 2020-2027		/		10 800
EOM.01	ETAT DU MALI 6.20% 2016-2023		/		1 665
EOM.02	Etat du Mali 6.50% 2017-2024		/		4 000
EOM.03	ETAT DU MALI 6,50 % 2018-2025		/		6 000
EOM.04	ETAT DU MALI 6,50% 2019-2027		/		10 750
EOM.05	ETAT DU MALI 6,50% 2020-2028	6	10,000 /		10 000
EOM.06	ETAT DU MALI 6,50% 2020-2027		/		10 700
TPNE.03	TRESOR PUBLIC DU NIGER 6,5% 2020-2027		/ 10,800	117	10 800
TPNE.04	TRESOR PUBLIC DU NIGER 6,30% 2021-2031		/		10 500
TPNE.05	TPNE 6,15 % 2022-2034		/ 10,350	2 917	10 000
TPCI.071	TPCI 5,65% 2022-2032		/		10 000
TPCI.072	TPCI 5,65% 2022-2029		/		10 000
TPCI.073	TPCI 5,75% 2022-2032		/		10 000
TPCI.074	TPCI 5,85% 2022-2042		/		10 000
TPNE.01	TRESOR PUBLIC DU NIGER 6,50% 2019-2026		/		10 800
TPNE.02	TRESOR PUBLIC DU NIGER 6,50% 2019 - 2026		/		10 800
TPCI.065	TPCI 5,90% 2021-2031		/		10 700
TPCI.066	TPCI 5,90% 2021-2031		/ 9,950	14 127	9 950
TPCI.067	TPCI 5,90 % 2021-2036		/		10 400
TPCI.068	TPCI 5,90 % 2022-2037		/		10 000
TPCI.069	TPCI 5,75 % 2022-2037		/		10 000
TPCI.070	TPCI 5,75 % 2022-2037		/ 10,000	9 995	10 000
TPCI.059	TPCI 5,90% 2021-2031		/		10 350
TPCI.060	TPCI 5,80% 2021-2028		/		10 050
TPCI.061	TPCI 5,90% 2021-2031		/		10 050
TPCI.062	TPCI 5,80 % 2021 -2028		/		10 800
TPCI.063	TPCI 5,90% 2021 -2031		/		10 000
TPCI.064	TPCI 5,80 % 2021 - 2028		/		10 180
TPCI.053	TPCI 5,80% 2020-2027		/		10 600
TPCI.054	TPCI 5,90% 2020-2030		/		10 000
TPCI.055	TPCI 5,80% 2020 -2027		/		10 500
TPCI.056	TPCI 5,90% 2020- 2030		/		10 800
TPCI.057	TPCI 5,80% 2020-2027		/		10 000
TPCI.058	TPCI 5,80% 2021-2028		/		10 100
TPCI.047	TPCI 5,80% 2020 - 2027		/		10 250
TPCI.048	TPCI 5,80% 2020- 2027		/		9 950
TPCI.049	TPCI 5,90% 2020- 2030		/		10 085
TPCI.050	TPCI 5,90% 2020-2030		/		10 000
TPCI.051	TPCI 5,80% 2020-2027		/		10 000
TPCI.052	TPCI 5,90 % 2020-2030		/ 10,275	4	10 300
TPCI.041	TPCI 5,80% 2020-2027		/		10 700
TPCI.042	TPCI 5,90% 2020-2030		/ 10,250	2	10 300
TPCI.043	TPCI 5,90% 2020 - 2030		/ 10,100	2 000	10 000

TPCI.O44	TPCI 5,80% 2020 - 2027			/			10 100
TPCI.O45	TPCI 5,80% 2020 -2027			/			10 000
TPCI.O46	TPCI 5,90% 2020 - 2030			/			10 200
TPCI.O35	TPCI 5,75% 2019 -2026			/	10,250	15 000	10 250
TPCI.O36	TPCI 5,75% 2019- 2026			/			10 035
TPCI.O37	TPCI 5,80% 2019-2026			/			8 000
TPCI.O38	TPCI 5,75% 2019-2026			/			8 060
TPCI.O39	TPCI 5,75% 2019 - 2026			/			8 560
TPCI.O40	TPCI 5,75% 2019-2026			/	10,000	3 350	10 200
TPCI.O29	TPCI 6% 2018-2026		19	10,000	/		10 000
TPCI.O30	TPCI 5,95% 2018-2025			/			6 012
TPCI.O31	TPCI 5,75% 2019 - 2026			/			10 230
TPCI.O32	TPCI 2,23% 2019-2026			/			10 000
TPCI.O33	TPCI 5.75% 2019-2026			/			8 640
TPCI.O34	TPCI 6% 2019-2029			/	8,750	84	8 750
TPCI.O23	TPCI 5.90% 2016-2026			/			10 215
TPCI.O24	TPCI 6.25% 2017-2029			/	10,000	934	10 000
TPCI.O25	TPCI 5,95% 2017-2024 A			/			10 000
TPCI.O26	TPCI 5,95% 2017-2024 B			/			10 000
TPCI.O27	TPCI 6% 2017-2025			/			10 250
TPCI.O28	TPCI 6% 2018 - 2026			/	10,400	63	10 700
TPBJ.O5	TPBJ 5,85 % 2022-2042			/			10 000
TPBJ.O6	TPBJ 5,75% 2022-2037			/	10,050	2 500	10 000
TPCI.O17	TPCI 3% 2014-2024			/			10 000
TPCI.O19	TPCI 5.99% 2015-2025		100	10,000	/		10 050
TPCI.O21	TPCI 6% 2016-2028			/			10 700
TPCI.O22	TPCI 5.90% 2016 - 2026			/			10 000
TPBF.O6	TPBF 6.50% 2018-2025			/	10,450	4	10 500
TPBF.O7	TPBF 6,50% 2018- 2025			/			10 000
TPBF.O8	TPBF 6,50% 2019-2027			/			10 000
TPBF.O9	TPBF 6,50% 2019 - 2027			/			10 800
TPBJ.O3	TPBJ 6,50% 2020-2028			/			10 001
TPBJ.O4	TPBJ 5,50 % 2022-2037			/			10 000
TPBF.O12	TPBF 6.50% 2021-2031			/			10 700
TPBF.O13	TPBF 6,50 % 2021 - 2031			/	10,225	3	10 250
TPBF.O14	TPBF 6,30% 2022-2034			/			10 800
TPBF.O15	ETAT DU BURKINA 6,30 % 2022-2034			/			10 000
TPBF.O4	TPBF 6.50% 2017-2027			/	10,075	2	10 000
TPBF.O5	TPBF 6,50% 2017-2024			/			10 800
EOM.O7	ETAT DU MALI 6.50% 2021-2031			/	10,000	521	9 999
EOM.O8	ETAT DU MALI 6,20 % 2022-2032			/	10,250	7	10 200
EOS.O5	ETAT SENEGAL 6.50% 2013-2023			/			10 800
EOS.O7	ETAT SENEGAL 6.30% 2015-2025			/	10,700	165	10 500
TPBF.O10	TPBF 6,50% 2020 - 2028			/	9,854.17	44	9 854
TPBF.O11	TPBF 6,50 % 2020-2028			/			10 000
BIDC.O4	BIDC-EBID 6.10% 2017-2027			/			6 750
BIDC.O5	BIDC-EBID 6,40% 2019-2026			/			10 800
BIDC.O6	BIDC-EBID 6,50 % 2021-2028			/			10 400
BIDC.O7	BIDC-EBID 5,90% 2022-2029			/	10,000	278	10 300
CRRH.O2	CRRH-UEMOA 6.10% 2012-2024			/			10 035
CRRH.O3	CRRH-UEMOA 6% 2013-2023			/			10 000
CRRH.O4	CRRH-UEMOA 6% 2014-2024			/			10 000
CRRH.O5	CRRH-UEMOA 5.85% 2015-2025			/			10 000
CRRH.O6	CRRH-UEMOA 5.85% 2016-2026			/			10 230
CRRH.O7	CRRH-UEMOA 5.95% 2017-2029			/			5 833

CRRH.O8	CRRH-UEMOA 5.95% 2018-2030		/		6 667
CRRH.O9	CRRH-UEMOA 6.05% 2018-2033		/		7 333

SUKUK ET TITRES ASSIMILES

Symbole	Titre	Quantité résiduelle à l'achat	Cours Achat / Vente	Quantité résiduelle à la vente	Cours de Référence
SUKCI.S2	SUKUK CI 5.75% 2016-2023		/		10 800
SUKSN.S2	SUKUK SN 6% 2016-2026		/		10 800
SUKTG.S1	SUKUK TG 6.5% 2016-2026		/		10 800

CALENDRIER DES ASSEMBLEES GENERALES

ANNEE : 2023

Société	Nature	Date	Heure	Lieu
---------	--------	------	-------	------

L'actualité de la BRVM sur nos plateformes digitales

Infos BRVM

Pour recevoir les informations boursières par SMS, souscrivez :



Côte d'Ivoire : *430#
Bénin : *430*15#



Côte d'Ivoire : #139#
Burkina Faso : *310#



Côte d'Ivoire : *431#
Niger : *512*9#
Togo : *310#

Site web

www.brvm.org



Application Mobile

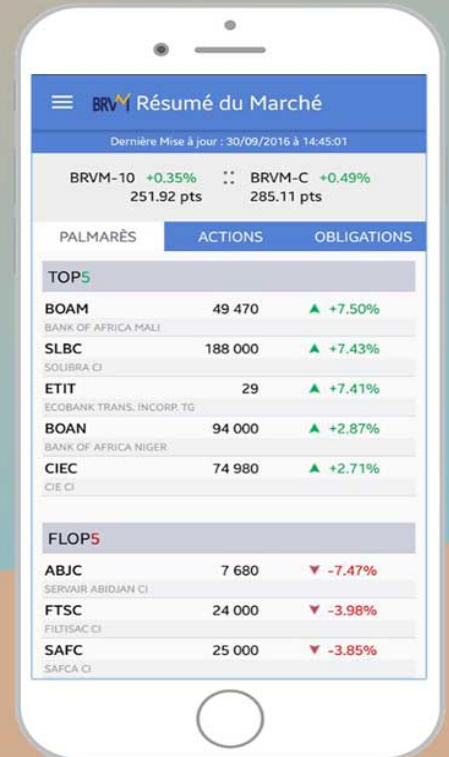

Nous suivre sur :

