

<b>BRVM COMPOSITE</b>	<b>197,14</b>
Variation Jour	-0,06 %
Variation annuelle	-2,99 %

<b>BRVM 30</b>	<b>96,92</b>
Variation Jour	0,11 %
Variation annuelle	-3,08 %

<b>BRVM PRESTIGE</b>	<b>99,63</b>
Variation Jour	-0,04 %
Variation annuelle	-0,37 %

Evolution des indices

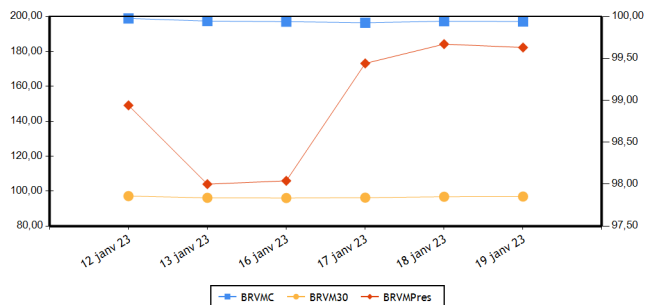

Volumes et valeurs transigés

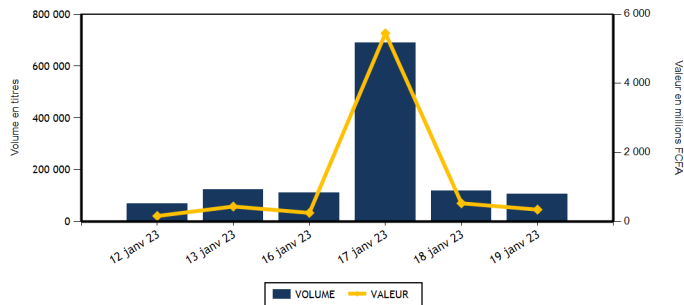

Actions	Niveau	Evol. Jour
Capitalisation boursière (FCFA)(Actions & Droits)	7 334 266 008 330	-0,06 %
Volume échangé (Actions & Droits)	105 703	-9,09 %
Valeur transigée (FCFA) (Actions & Droits)	340 428 890	-34,17 %
Nombre de titres transigés	42	0,00 %
Nombre de titres en hausse	15	0,00 %
Nombre de titres en baisse	9	-40,00 %
Nombre de titres inchangés	18	50,00 %

Obligations	Niveau	Evol. Jour
Capitalisation boursière (FCFA)	9 075 902 200 735	2,95 %
Volume échangé	957	-36,54 %
Valeur transigée (FCFA)	8 040 817	-46,68 %
Nombre de titres transigés	5	66,67 %
Nombre de titres en hausse	0	-100,00 %
Nombre de titres en baisse	3	
Nombre de titres inchangés	2	0,00 %

**PLUS FORTES HAUSSES**

Titres	Cours	Evol. Jour	Evol. annuelle
SOGB CI (SOGC)	5 750	7,48 %	1,41 %
UNIWAX CI (UNXC)	800	6,67 %	3,90 %
AIR LIQUIDE CI (SIVC)	660	6,45 %	-2,22 %
SAPH CI (SPHC)	5 060	5,42 %	1,30 %
SOCIETE IVOIRIENNE DE BANQUE (SIBC)	4 645	3,45 %	1,31 %

**PLUS FORTES BAISES**

Titres	Cours	Evol. Jour	Evol. annuelle
SOLIBRA CI (SLBC)	75 850	-7,50 %	-8,89 %
CFAO MOTORS CI (CFAC)	785	-7,10 %	-15,59 %
NESTLE CI (NTLC)	7 100	-5,40 %	-13,89 %
VIVO ENERGY CI (SHEC)	740	-1,33 %	-1,33 %
BICI CI (BICC)	6 150	-0,81 %	-10,22 %

**INDICES PAR COMPARTIMENT**

Base = 100 au 02 janvier 2023	Nombre de sociétés	Valeur	Evol. Jour	Evol. annuelle	Volume	Valeur	PER moyen
BRVM-PRESTIGE	10	99,63	-0,04 %	-0,37 %	73 784	211 675 605	5,90
BRVM-PRINCIPAL	36	95,70	0,09 %	-4,30 %	31 919	128 753 285	9,41

**INDICES SECTORIELS**

Base = 100 au 14 juin 1999	Nombre de sociétés	Valeur	Evol. Jour	Evol. annuelle	Volume	Valeur	PER moyen
BRVM - INDUSTRIE	11	97,10	-2,88 %	-6,83 %	1 160	4 856 220	24,29
BRVM - SERVICES PUBLICS	5	479,28	-0,29 %	-2,03 %	21 422	242 576 585	8,83
BRVM - FINANCES	15	73,24	0,60 %	-3,01 %	71 272	60 201 455	6,89
BRVM - TRANSPORT	2	319,03	0,00 %	-6,63 %	1 530	1 991 785	5,08
BRVM - AGRICULTURE	5	280,94	3,80 %	-0,92 %	4 536	22 405 565	5,45
BRVM - DISTRIBUTION	7	336,60	-1,59 %	-6,12 %	5 489	8 107 690	24,65
BRVM - AUTRES SECTEURS	1	1 215,37	0,00 %	3,68 %	294	289 590	11,83

Indicateurs	BRVM COMPOSITE
PER moyen du marché	7,90
Taux de rendement moyen du marché	7,79
Taux de rentabilité moyen du marché	8,84
Nombre de sociétés cotées	46
Nombre de lignes obligataires	112
Volume moyen annuel par séance	545 625,00
Valeur moyenne annuelle par séance	914 738 551,54

Indicateurs	BRVM COMPOSITE
Ratio moyen de liquidité	3,11
Ratio moyen de satisfaction	20,74
Ratio moyen de tendance	666,44
Ratio moyen de couverture	15,01
Taux de rotation moyen du marché	0,01
Prime de risque du marché	6,76
Nombre de SGI participantes	27

**Définitions**

Volume moyen annuel par séance = Volume annuel échangé / nombre de séances  
 Valeur moyenne annuelle par séance = Valeur annuelle échangée / nombre de séances  
 Ratio moyen de liquidité = Moyenne des ratios de liquidité (Titres échangés / Volume des ordres de vente)  
 Ratio moyen de satisfaction = Moyenne des ratios de satisfaction (Titres échangés / Volume des ordres d'achat)  
 Ratio moyen de tendance = Moyenne des ratios de tendance (Volume des ordres d'achat / Volume des ordres de vente)  
 Ratio moyen de couverture = Moyenne des ratios de couverture (Volume des ordres de vente / Volume des ordres d'achat)  
 Taux moyen de rotation = moyenne des taux de rotation des actions cotées (volume transigé/capital flottant)  
 PER moyen du marché = moyenne des PER des actions cotées ayant un PER positif  
 Taux de rendement moyen = moyenne des taux de rendement des actions cotées ayant distribué un dividende  
 Taux de rentabilité moyen = moyenne des taux de rentabilité des actions cotées  
 Prime de risque du marché = (1 / le PER moyen du marché) - le taux de référence actuel des emprunts d'Etat

**BOURSE REGIONALE DES VALEURS MOBILIERES**  
 Siège Social : Abidjan - Côte d'Ivoire, 18 av. Joseph Anoma  
 Adresse : 01 BP 3802 Abidjan 01  
 Tel : +225 20 31 55 50 / +225 20 32 66 85  
 Fax : +225 20 32 66 84  
 E-mail : brvm@brvm.org Site web : www.brvm.org



**MARCHE DES ACTIONS**

Sect. Act. (*)	Symbole	Titre	Cours Précédent	Cours du jour		Variation jour	Séance de cotation		Cours Référence	Variation de l'année précédente	Dernier dividende payé		Rdt. Net	PER
				Ouv.	Clôt.		Volume	Valeur			Montant net	Date		
<b>COMPARTIMENT PRESTIGE</b>			<b>99,63</b>	<b>points</b>		<b>-0,04 %</b>								
AGR	PALC	PALM CI	9 990	9 990	9 990	0,00 %	580	5 777 225	9 990	-3,80 %	1 236,34	31-août-22	12,38 %	3,64
AGR	SPHC	SAPH CI	4 800	4 450	5 060	5,42 %	1 799	8 084 855	5 060	1,30 %	365,40	4-août-22	7,22 %	6,23
DIS	TTLC	TOTAL CI	1 910	1 910	1 940	1,57 %	361	700 010	1 940	2,37 %	159,29	25-août-22	8,21 %	10,96
DIS	TTLS	TOTAL SN	2 400	2 465	2 460	2,50 %	504	1 242 340	2 460	-2,96 %	187,30	22-juil.-22	7,61 %	17,08
FIN	ETIT	ECOBANK TRANS. INCORP. TG	20	20	20	0,00 %	56 157	1 122 180	20	5,26 %	0,90	20-juin-22	4,50 %	1,87
FIN	SGBC	SOCIETE GENERALE COTE D'IVOIRE	11 800	11 800	11 800	0,00 %	154	1 809 700	11 800	1,68 %	1 004,93	10-juin-22	8,52 %	5,44
IND	NTLC	NESTLE CI	7 505	7 100	7 100	-5,40 %	183	1 299 045	7 100	-13,89 %	856,80	2-août-22	12,07 %	7,37
IND	SMBC	SMB CI	6 995	6 995	6 995	0,00 %	268	1 873 805	6 995	2,87 %	720,00	24-août-22	10,29 %	5,80
SPU	ONTBF	ONATEL BF	3 295	3 295	3 300	0,15 %	1 239	4 139 235	3 300	3,13 %	416,58	15-juin-22	12,62 %	6,93
SPU	SNTS	SONATEL SN	14 900	14 780	14 800	-0,67 %	12 539	185 627 210	14 800	-2,63 %	1 400,00	18-mai-22	9,46 %	5,86
<b>TOTAL</b>							<b>73 784</b>	<b>211 675 605</b>						

<b>COMPARTIMENT PRINCIPAL</b>			<b>95,70</b>	<b>points</b>		<b>0,09 %</b>								
AGR	SCRC	SUCRIVOIRE	830	830	850	2,41 %	614	516 910	850	-8,11 %	40,50	20-août-21	4,76 %	
AGR	SICC	SICOR CI	5 745	NC	NC	0,00 %			5 745	6,29 %	1 919,00	25-sept.-00		3,48
AGR	SOGC	SOGB CI	5 350	5 350	5 750	7,48 %	1 543	8 026 575	5 750	1,41 %	541,81	21-juil.-22	9,42 %	8,43
AUT	STAC	SETAO CI	985	985	985	0,00 %	294	289 590	985	3,68 %	66,15	18-juil.-22	6,72 %	11,83
DIS	ABJC	SERVAIR ABIDJAN CI	1 300	1 300	1 290	-0,77 %	254	329 295	1 290	-0,39 %	57,73	24-août-22	4,48 %	14,77
DIS	BNBC	BERNABE CI	1 900	1 900	1 900	0,00 %	1 166	2 215 400	1 900	-5,00 %	45,00	19-juil.-19		78,75
DIS	CFAC	CFAO MOTORS CI	845	845	785	-7,10 %	1 536	1 264 725	785	-15,59 %	69,47	2-août-22	8,85 %	21,22
DIS	PRSC	TRACTAFRIC MOTORS CI	2 950	3 000	3 000	1,69 %	539	1 512 100	3 000	-6,10 %	175,86	30-août-22	5,86 %	10,02
DIS	SHEC	VIVO ENERGY CI	750	745	740	-1,33 %	1 129	843 820	740	-1,33 %	29,00	28-oct.-22	3,92 %	19,76
FIN	BICC	BICI CI	6 200	6 150	6 150	-0,81 %	5	30 750	6 150	-10,22 %	518,00	15-juil.-22	8,42 %	10,67
FIN	BOAB	BANK OF AFRICA BN	5 800	5 850	5 760	-0,69 %	684	3 969 260	5 760	-3,19 %	546,00	25-mai-22	9,48 %	7,01
FIN	BOABF	BANK OF AFRICA BF	5 300	5 115	5 300	0,00 %	153	788 400	5 300	1,92 %	448,00	4-mai-22	8,45 %	5,49
FIN	BOAC	BANK OF AFRICA CI	3 860	3 860	3 895	0,91 %	1 561	6 029 230	3 895	5,27 %	374,00	28-avr.-22	9,60 %	4,68
FIN	BOAM	BANK OF AFRICA ML	1 330	1 330	1 330	0,00 %	2 143	2 714 990	1 330	-5,00 %	271,00	15-mai-19		11,62
FIN	BOAN	BANK OF AFRICA NG	5 700	5 700	5 700	0,00 %	586	3 119 505	5 700	-1,47 %	567,30	12-mai-22	9,95 %	7,89
FIN	BOAS	BANK OF AFRICA SENEGAL	2 300	2 350	2 350	2,17 %	100	235 000	2 350	-4,08 %	161,01	1-juin-21	6,85 %	5,09
FIN	CBIBF	CORIS BANK INTERNATIONAL	8 200	8 200	8 200	0,00 %	64	517 000	8 200	-2,26 %	448,00	6-juil.-22	5,46 %	5,64
FIN	ECOC	ECOBANK COTE D'IVOIRE	4 855	4 855	4 855	0,00 %	97	470 820	4 855	-1,82 %	420,30	29-avr.-22	8,66 %	7,79
FIN	NSBC	NSIA BANQUE COTE D'IVOIRE	4 700	4 700	4 700	0,00 %	373	1 746 915	4 700	-21,34 %	77,69	27-juil.-20	1,65 %	4,90
FIN	ORGT	ORAGROUP TOGO	3 190	3 000	3 285	2,98 %	2 392	7 204 675	3 285	-16,31 %	59,52	17-juil.-20	1,81 %	11,52
FIN	SAFC	SAFCA CI	800	800	800	0,00 %	25	20 000	800	-9,09 %	23,04	29-juil.-11		
FIN	SIBC	SOCIETE IVOIRIENNE DE BANQUE	4 490	4 490	4 645	3,45 %	6 778	30 423 030	4 645	1,31 %	405,00	30-juin-22	8,72 %	6,82
IND	CABC	SICABLE CI	1 005	1 010	1 010	0,50 %	26	26 260	1 010	-13,68 %	69,00	2-août-22	6,83 %	149,13
IND	FTSC	FILTISAC CI	1 350	1 350	1 350	0,00 %	10	13 500	1 350	-15,63 %	235,00	30-juil.-21	17,41 %	
IND	NEIC	NEI-CEDA CI	635	640	640	0,79 %	1	640	640	-20,00 %	9,00	28-juin-01		8,33
IND	SEMC	CROWN SIEM CI	670	NC	NC	0,00 %			670	-1,47 %	14,40	28-déc.-21	2,15 %	7,08
IND	SIVC	AIR LIQUIDE CI	620	665	660	6,45 %	44	29 190	660	-2,22 %	63,00	29-sept.-17		
IND	SLBC	SOLIBRA CI	82 000	75 850	75 850	-7,50 %	2	151 700	75 850	-8,89 %	4 050,00	12-août-22	5,34 %	5,67

IND	STBC	SITAB CI	6 780	6 780	6 775	-0,07 %	161	1 090 780	6 775	-1,09 %	445,12	21-juil.-22	6,57 %	12,81
IND	UNLC	UNILEVER CI	7 020	NC	NC	0,00 %			7 020	-0,07 %	1 233,00	9-juil.-12		10,58
IND	UNXC	UNIWAX CI	750	790	800	6,67 %	465	371 300	800	3,90 %	60,75	29-juil.-22	7,59 %	11,85
SPU	CIEC	CIE CI	1 980	1 975	1 980	0,00 %	2 763	5 464 240	1 980	-0,50 %	153,16	25-juil.-22	7,74 %	11,36
SPU	ORAC	ORANGE COTE D'IVOIRE	10 000	10 000	10 000	0,00 %	4 589	45 888 820	10 000	-2,06 %				9,67
SPU	SDCC	SODE CI	4 990	4 990	4 990	0,00 %	292	1 457 080	4 990	-8,69 %	432,00	21-oct.-22	8,66 %	10,32
TRP	SDSC	BOLLORE	1 300	1 310	1 300	0,00 %	1 530	1 991 785	1 300	-6,81 %	130,00	23-juin-22	10,00 %	5,08
TRP	SVOC	MOVIS CI	2 395	SP	SP	0,00 %			2 395	0,00 %	270,00	5-juil.-99		
<b>TOTAL</b>							31 919	128 753 285						

**TOTAL**
**TOTAL - Marché des actions**

105 703 340 428 890

Secteurs d'activités (\*) : AGR = Agriculture, AUT = Autres Secteurs, DIS = Distribution, FIN = Finances, IND = Industrie, TRP = Transport, SPU = Services Publics

**MARCHE DES DROITS**

Symbole	Titre	Cours Précédent	Cours du jour		Variation jour	Séance de cotation		Cours Référence	Variation depuis l'origine	Parité	Periode de négociation	
			Ouv.	Clôt.		Volume	Valeur				Début	fin

**TOTAL**
**TOTAL - Marché des droits**
**Légende:**

(d) Ex-dividende (V) Variation par rapport au cours de référence

Cours du jour: Ouv.: Ouverture Clôt.: Clôture Moy.: Moyen

Mentions : NC: Non Coté Ex-c: Ex-coupon Ex-d: Ex-droit SP: Suspendu Val-T: Valeur Théorique

PER = Cours / BNPA selon les données disponibles Rdt. Net: Rendement net (DNPA / Cours)

Comp.: 1 - Premier Compartiment 2 - Second Compartiment 3 - Compartiment de croissance

Ratio de liquidité = Titres échangés / Volume des ordres de vente

: Progression de l'indice sectoriel : Stabilité de l'indice sectoriel : Recul de l'indice sectoriel

**MARCHE DES OBLIGATIONS**

Symbole	Titre	Valeur nominale	Cours Précédent	Cours du jour	Cours Référence	Séance de cotation		Coupon couru	Coupon d'intérêt		Type Amort	
						Volume	Valeur		Période	Montant net	Eché.	
<b>OBLIGATIONS D'ETAT</b>												
EOM.01	ETAT DU MALI 6.20% 2016-2023	1 665	1 665	NC	1 665			68,16	A	103,23	23-mai-23	ACD
EOM.02	Etat du Mali 6.50% 2017-2024	4 000	4 000	NC	4 000			195,18	A	260,00	20-avr.-23	AC
EOM.03	ETAT DU MALI 6,50 % 2018-2025	6 000	6 000	5 999	5 999.40	200	1 199 880	151,01	A	520,00	5-oct.-23	AC
EOM.04	ETAT DU MALI 6,50% 2019-2027	10 000	10 000	NC	10 000			340,14	A	650,00	12-juil.-23	AC
EOM.05	ETAT DU MALI 6,50% 2020-2028	10 000	10 000	NC	10 000			530,68	A	650,00	27-mars-23	ACD
EOM.06	ETAT DU MALI 6,50% 2020-2027	10 000	9 995	NC	9 995			89,04	A	650,00	30-nov.-23	AC
EOM.07	ETAT DU MALI 6.50% 2021-2031	10 000	10 000	NC	10 000			495,07	A	650,00	16-avr.-23	AC
EOM.08	ETAT DU MALI 6,20 % 2022-2032	10 000	10 000	NC	10 000			227,62	A	620,00	7-sept.-23	ACD
EOS.05	ETAT SENEGAL 6.50% 2013-2023	10 000	10 600	NC	10 600			307,34	S	325,00	29-janv.-23	ACD
EOS.07	ETAT SENEGAL 6.30% 2015-2025	10 000	10 000	NC	10 000			94,93	S	312,41	25-mai-23	ACD
TPBF.010	TPBF 6,50% 2020 - 2028	9 167	9 854	NC	9 854.17			217,27	S	325,00	20-mars-23	ACD
TPBF.011	TPBF 6,50 % 2020-2028	9 167	9 167	9 167	9 167	310	2 841 770	16,46	S	297,93	9-juil.-23	ACD
TPBF.012	TPBF 6.50% 2021-2031	10 000	10 700	NC	10 700			208,29	S	325,00	25-mars-23	ACD
TPBF.013	TPBF 6,50 % 2021 - 2031	10 000	10 225	NC	10 225			347,96	S	325,00	6-janv.-23	ACD
TPBF.014	TPBF 6,30% 2022-2034	10 000	10 800	NC	10 800			243,65	S	315,00	1-mars-23	ACD
TPBF.015	ETAT DU BURKINA 6,30 % 2022-2034	10 000	10 000	NC	10 000			170,63	S	315,00	15-mars-23	ACD
TPBF.04	TPBF 6.50% 2017-2027	10 000	10 000	NC	10 000			306,30	S	327,67	31-janv.-23	ACD
TPBF.05	TPBF 6,50% 2017-2024	10 000	10 800	NC	10 800			37,50	S	325,00	29-juin-23	ACD
TPBF.06	TPBF 6.50% 2018-2025	10 000	10 000	NC	10 000			80,14	S	324,11	5-juin-23	ACD
TPBF.07	TPBF 6,50% 2018- 2025	10 000	10 000	NC	10 000			116,71	S	325,00	15-mai-23	AC
TPBF.08	TPBF 6,50% 2019-2027	10 000	10 000	NC	10 000			131,78	S	322,33	6-mai-23	ACD
TPBF.09	TPBF 6,50% 2019 - 2027	10 000	10 800	NC	10 800			183,93	S	325,00	8-avr.-23	ACD
TPBJ.03	TPBJ 6,50% 2020-2028	10 000	10 001	NC	10 001			261,78	A	650,00	25-août-23	AC
TPBJ.04	TPBJ 5,50 % 2022-2037	10 000	10 000	NC	10 000			488,22	A	550,00	1-mars-23	AC
TPBJ.05	TPBJ 5,85 % 2022-2042	10 000	9 945	NC	9 945			519,29	A	585,00	1-mars-23	ACD
TPBJ.06	TPBJ 5,75% 2022-2037	10 000	10 000	NC	10 000			275,68	A	575,00	28-juil.-23	ACD
TPCI.017	TPCI 3% 2014-2024	10 000	10 000	NC	10 000			25,55	S	150,00	19-juin-23	ACD
TPCI.019	TPCI 5.99% 2015-2025	10 000	10 000	NC	10 000			410,27	A	599,00	14-mai-23	ACD
TPCI.021	TPCI 6% 2016-2028	10 000	10 000	NC	10 000			470,14	A	600,00	8-avr.-23	ACD
TPCI.022	TPCI 5.90% 2016 - 2026	10 000	10 000	NC	10 000			352,38	A	590,00	15-juin-23	ACD
TPCI.023	TPCI 5.90% 2016-2026	10 000	10 215	NC	10 215			101,84	A	590,00	17-nov.-23	ACD
TPCI.024	TPCI 6.25% 2017-2029	10 000	10 000	NC	10 000			190,59	S	312,50	31-mars-23	ACD
TPCI.025	TPCI 5,95% 2017-2024 A	10 000	10 000	NC	10 000			142,21	S	297,50	24-avr.-23	ACD
TPCI.026	TPCI 5,95% 2017-2024 B	10 000	10 000	NC	10 000			115,06	S	297,50	10-mai-23	ACD
TPCI.027	TPCI 6% 2017-2025	10 000	10 250	NC	10 250			34,62	S	300,00	29-juin-23	ACD
TPCI.028	TPCI 6% 2018 - 2026	10 000	10 400	10 000	10 000	32	320 000	279,45	A	600,00	2-août-23	ACD
TPCI.029	TPCI 6% 2018-2026	10 000	10 000	NC	10 000			151,23	A	600,00	19-oct.-23	ACD
TPCI.030	TPCI 5,95% 2018-2025	6 000	6 012	NC	6 012			36,19	S	178,01	13-juin-23	ACD
TPCI.031	TPCI 5,75% 2019 - 2026	10 000	10 230	NC	10 230			335,55	A	575,00	20-juin-23	ACD
TPCI.032	TPCI 2,23% 2019-2026	10 000		NC				130,13	A	223,00	20-juin-23	ACD
TPCI.033	TPCI 5.75% 2019-2026	8 000	8 640	NC	8 640			384,38	A	460,00	20-mars-23	ACD
TPCI.034	TPCI 6% 2019-2029	8 750	8 750	NC	8 750			438,70	A	525,00	20-mars-23	ACD
TPCI.035	TPCI 5,75% 2019 -2026	10 000	10 250	NC	10 250			302,47	A	575,00	11-juil.-23	ACD
TPCI.036	TPCI 5,75% 2019- 2026	10 000	10 035	NC	10 035			237,88	A	575,00	21-août-23	ACD
TPCI.037	TPCI 5,80% 2019-2026	8 000	8 000	NC	8 000			58,48	A	464,00	4-déc.-23	ACD
TPCI.038	TPCI 5,75% 2019-2026	8 000	8 060	NC	8 060			57,97	A	460,00	4-déc.-23	ACD
TPCI.039	TPCI 5,75% 2019 - 2026	8 000	8 560	NC	8 560			341,53	A	460,00	17-oct.-22	ACD
TPCI.040	TPCI 5,75% 2019-2026	8 000	8 160	NC	8 160			11,34	A	460,00	10-janv.-24	ACD
TPCI.041	TPCI 5,80% 2020-2027	10 000	10 700	NC	10 700			516,44	A	580,00	28-févr.-23	ACD
TPCI.042	TPCI 5,90% 2020-2030	10 000	10 300	NC	10 300			525,34	A	590,00	28-févr.-23	ACD
TPCI.043	TPCI 5,90% 2020 - 2030	10 000	10 000	NC	10 000			438,05	A	590,00	23-avr.-23	ACD
TPCI.044	TPCI 5,80% 2020 - 2027	10 000	10 095	NC	10 095			430,63	A	580,00	23-avr.-23	ACD
TPCI.045	TPCI 5,80% 2020 -2027	10 000	10 000	NC	10 000			344,82	A	580,00	16-juin-23	ACD
TPCI.046	TPCI 5,90% 2020 - 2030	10 000	10 200	NC	10 200			350,77	A	590,00	16-juin-23	ACD
TPCI.047	TPCI 5,80% 2020 - 2027	10 000	10 250	NC	10 250			344,82	A	580,00	16-juin-23	ACD
TPCI.048	TPCI 5,80% 2020- 2027	10 000	9 950	NC	9 950			276,49	A	580,00	29-juil.-23	ACD
TPCI.049	TPCI 5,90% 2020- 2030	10 000	10 085	NC	10 085			281,26	A	590,00	29-juil.-23	ACD
TPCI.050	TPCI 5,90% 2020-2030	10 000	10 000	NC	10 000			232,77	A	590,00	28-août-23	ACD
TPCI.051	TPCI 5,80% 2020-2027	10 000	10 000	NC	10 000			173,21	A	580,00	2-oct.-23	ACD
TPCI.052	TPCI 5,90 % 2020-2030	10 000	10 300	NC	10 300			176,19	A	590,00	2-oct.-23	ACD
TPCI.053	TPCI 5,80% 2020-2027	10 000	10 600	NC	10 600			131,89	A	580,00	28-oct.-23	ACD

TPCI.054	TPCI 5,90% 2020-2030	10 000	10 000	NC	10 000			134,16	A	590,00	28-oct.-23	ACD
TPCI.055	TPCI 5,80% 2020 -2027	10 000	10 500	NC	10 500			621,32	A	580,00	24-déc.-22	ACD
TPCI.056	TPCI 5,90% 2020- 2030	10 000	10 800	NC	10 800			632,03	A	590,00	24-déc.-22	ACD
TPCI.057	TPCI 5,80% 2020-2027	10 000	10 000	NC	10 000			95,34	A	580,00	20-nov.-23	ACD
TPCI.058	TPCI 5,80% 2021-2028	10 000	9 975	NC	9 975			502,14	A	580,00	9-mars-23	ACD
TPCI.059	TPCI 5,90% 2021-2031	10 000	10 350	NC	10 350			510,79	A	590,00	9-mars-23	ACD
TPCI.060	TPCI 5,80% 2021-2028	10 000	10 050	NC	10 050			398,85	A	580,00	13-mai-23	ACD
TPCI.061	TPCI 5,90% 2021-2031	10 000	10 050	NC	10 050			405,73	A	590,00	13-mai-23	ACD
TPCI.062	TPCI 5,80 % 2021 -2028	10 000	10 800	NC	10 800			322,58	A	580,00	30-juin-23	ACD
TPCI.063	TPCI 5,90% 2021 -2031	10 000	10 000	NC	10 000			328,14	A	590,00	30-juin-23	ACD
TPCI.064	TPCI 5,80 % 2021 - 2028	10 000	10 180	NC	10 180			247,89	A	580,00	16-août-23	ACD
TPCI.065	TPCI 5,90% 2021-2031	10 000	10 700	NC	10 700			179,42	A	590,00	30-sept.-23	ACD
TPCI.066	TPCI 5,90% 2021-2031	10 000	10 000	NC	10 000			121,23	A	590,00	5-nov.-23	ACD
TPCI.067	TPCI 5,90 % 2021-2036	10 000	10 400	NC	10 400			644,96	A	590,00	16-déc.-22	ACD
TPCI.068	TPCI 5,90 % 2022-2037	10 000	10 000	NC	10 000			568,99	A	590,00	1-févr.-23	ACD
TPCI.069	TPCI 5,75 % 2022-2037	10 000	9 999	NC	9 999			477,33	A	575,00	22-mars-23	ACD
TPCI.070	TPCI 5,75 % 2022-2037	10 000	10 000	NC	10 000			417,47	A	575,00	29-avr.-23	ACD
TPCI.071	TPCI 5,65% 2022-2032	10 000	10 000	NC	10 000			337,45	A	565,00	15-juin-23	ACD
TPCI.072	TPCI 5,65% 2022-2029	10 000	10 000	NC	10 000			269,34	A	565,00	29-juil.-23	ACD
TPCI.073	TPCI 5,75% 2022-2032	10 000	10 000	NC	10 000			274,11	A	575,00	29-juil.-23	ACD
TPCI.074	TPCI 5,85% 2022-2042	10 000	10 000	NC	10 000			278,88	A	585,00	29-juil.-23	ACD
TPCI.075	TPCI 5,65% 2022-2029	10 000		10 000	10 000	100	1 000 000	160,99	A	565,00	7-oct.-23	ACD
TPCI.076	TPCI 5,75% 2022-2032	10 000		10 000	10 000	100	1 000 000	163,84	A	575,00	7-oct.-23	ACD
TPNE.01	TRESOR PUBLIC DU NIGER 6,50% 2019-2026	10 000	10 700	NC	10 700			528,90	A	650,00	28-mars-23	ACD
TPNE.02	TRESOR PUBLIC DU NIGER 6,50% 2019 - 2026	10 000	10 000	NC	10 000			304,52	A	650,00	1-août-23	ACD
TPNE.03	TRESOR PUBLIC DU NIGER 6,5% 2020-2027	10 000	10 800	NC	10 800			306,30	A	650,00	31-juil.-23	ACD
TPNE.04	TRESOR PUBLIC DU NIGER 6,30% 2021-2031	10 000	10 500	NC	10 500			255,45	A	630,00	24-août-23	ACD
TPNE.05	TPNE 6,15 % 2022-2034	10 000	10 350	NC	10 350			387,53	A	615,00	3-juin-23	ACD
<b>TOTAL</b>						<b>742</b>	<b>6 361 650</b>					

**OBLIGATIONS REGIONALES**

BIDC.04	BIDC-EBID 6.10% 2017-2027	6 250	6 250	6 250	6 250	100	625 000	226,66	A	381,25	16-juin-23	ACD
BIDC.05	BIDC-EBID 6,40% 2019-2026	10 000	10 800	NC	10 800			12,38	S	320,00	12-juil.-23	ACD
BIDC.06	BIDC-EBID 6,50 % 2021-2028	10 000	10 400	NC	10 400			110,41	S	322,33	18-mai-23	ACD
BIDC.07	BIDC-EBID 5,90% 2022-2029	10 000	10 300	NC	10 300			362,08	S	295,81	9-déc.-22	ACD
CRRH.02	CRRH-UEMOA 6.10% 2012-2024	10 000	10 035	NC	10 035			3,37	S	305,00	17-juil.-23	AC
CRRH.03	CRRH-UEMOA 6% 2013-2023	10 000	10 000	NC	10 000			140,11	S	300,00	26-avr.-23	AC
CRRH.04	CRRH-UEMOA 6% 2014-2024	10 000	10 000	NC	10 000			32,97	S	300,00	30-juin-23	AC
CRRH.05	CRRH-UEMOA 5.85% 2015-2025	10 000	10 000	NC	10 000			24,04	S	290,06	4-juil.-23	AC
CRRH.06	CRRH-UEMOA 5.85% 2016-2026	10 000	10 230	NC	10 230			25,86	S	292,50	3-juil.-23	ACD
CRRH.07	CRRH-UEMOA 5.95% 2017-2029	5 833	5 833	NC	5 833			64,72	S	185,94	17-mai-23	AC
CRRH.08	CRRH-UEMOA 5.95% 2018-2030	6 667	6 667	NC	6 666.67			31,60	S	198,33	21-juin-23	AC
CRRH.09	CRRH-UEMOA 6.05% 2018-2033	7 333	7 333	NC	7 333			35,35	S	221,83	21-juin-23	AC
<b>TOTAL</b>						<b>100</b>	<b>625 000</b>					

**OBLIGATIONS PRIVEES**

BHSN.01	DIASPORA BONDS BHS 6,25% 2019-	10 000	10 800	NC	10 800			15,41	S	309,93	10-juil.-23	ACD
FNSBC.01	FCTC NSIA BANQUE 7 % 2020-2025	5 000	5 000	NC	5 000			32,39	T	85,75	16-mars-23	ACD
FORBT.01	FCTC ORABANK 7 % 2021-2026	8 889	9 156	NC	9 155.56			37,26	T	152,44	28-mars-23	ACD
FTIMC.01	FCTC TEYLIM IMMO 7 % 2021-2028	9 167	9 808	9 166	9 166.67	115	1 054 167	62,88	T	157,21	23-mars-23	ACD
ORGT.02	ORAGROUP SA 7,15% 2021-2028	10 000	10 500	NC	10 500			166,96	S	357,50	26-avr.-23	ACD
PADS.03	PAD 6,60% 2020-2027	10 000	10 000	NC	10 000			166,81	S	330,00	19-avr.-23	ACD
SNLC.01	SENELEC 6,50% 2018-2025	5 000	5 000	NC	5 000			102,35	S	162,50	27-mars-23	AC
SNTS.02	SONATEL 6,50% 2020-2027	9 000	9 720	NC	9 720			4,52	S	272,69	16-juil.-23	ACD
<b>TOTAL</b>						<b>115</b>	<b>1 054 167</b>					

**SUKUK ET TITRES ASSIMILES**

SUKCI.S2	SUKUK CI 5.75% 2016-2023	10 000	10 800	NC	10 800			214,03	S	289,10	7-mars-23	ACD
SUKSN.S2	SUKUK SN 6% 2016-2026	10 000	10 000	NC	10 000			295,00	S	306,67	26-janv.-23	ACD
SUKTG.S1	SUKUK TG 6.5% 2016-2026	10 000	10 800	NC	10 800			318,42	S	377,99	17-févr.-23	ACD
<b>TOTAL</b>						<b>0</b>	<b>0</b>					

**Légende :**  
 (#) (\*) Ex-Coupon couru (##)Cours de référence amorti / Coupon couru Ex-c (#)Ex-marge de profits  
 Cours du jour: Ouv.: Ouverture Clôt.: Clôture Moy.: Moyen  
 Type Amort: Type d'Amortissement IF: In Fine AC: Amortissement Constant AD: Amortissement Dégressif ACD: Amortissement Constant Différé  
 Période: Périodicité de paiement des coupons A: Annuelle S: Semestrielle T: Trimestrielle  
 Eché.: Échéance de paiement des intérêts  
 Mentions: NC: Non Coté Ex-c: Ex-coupon ou Ex-droit SP: Suspendu

## INFORMATIONS

### OPERATIONS EN COURS

Emetteur	Opération
ETAT DU NIGER	Première cotation - TPNE 6,15 % 2022-2034 - Première cotation le 27 Janvier 2023
TPCI	Première cotation - TPCI 5,65 % 2022-2029 et TPCI 5,75 % 2022-2032 - Première cotation le 19 janvier 2023

### AVIS

Entité	N°	Nature	Objet
BRVM	012-2023	Première cotation	Résultats de première cotation - TPCI 5,65 % 2022-2029 (TPCI.O75) et TPCI 5,75 % 2022-2032 (TPCI.O76)

### COMMUNIQUES

Emetteur	N°	Nature	Objet
SERVAIR ABIDJAN CI	20230119	Communiqué	Changement Important dans la direction - SERVAIR ABIDJAN CI

**QUANTITES RESIDUELLES**
**MARCHE DES ACTIONS**

Symbole	Titre	Quantité résiduelle à l'achat	Cours Achat / Vente			Quantité résiduelle à la vente	Cours de Référence
ABJC	SERVAIR ABIDJAN CI	456	1,290	/	1,300	2 860	1 290
BICC	BICI CI	20	6,100	/	6,150	245	6 150
BNBC	BERNABE CI	50	1,870	/	1,900	1 166	1 900
BOAB	BANK OF AFRICA BN	382	5,760	/	5,850	2 978	5 760
BOABF	BANK OF AFRICA BF	50	5,125	/	5,300	88	5 300
BOAC	BANK OF AFRICA CI	5	3,875	/	3,895	159	3 895
BOAM	BANK OF AFRICA ML	100	1,300	/	1,330	1 067	1 330
BOAN	BANK OF AFRICA NG	100	5,500	/	5,700	651	5 700
BOAS	BANK OF AFRICA SENEGAL	490	2,350	/			2 350
CABC	SICABLE CI	128	1,010	/			1 010
CBIBF	CORIS BANK INTERNATIONAL	37	8,015	/	8,200	323	8 200
CFAC	CFAO MOTORS CI			/	Marché	2 400	785
CIEC	CIE CI	100	1,955	/	1,980	6 071	1 980
ECOC	ECOBANK COTE D'IVOIRE	3	4,805	/	4,855	684	4 855
ETIT	ECOBANK TRANS. INCORP. TG	39 887	19	/	20	2 726 793	20
FTSC	FILTISAC CI	15	1,300	/	1,340	207	1 350
NEIC	NEI-CEDA CI	787	635	/	640	29	640
NSBC	NSIA BANQUE COTE D'IVOIRE	27	5,000	/			4 700
NTLC	NESTLE CI			/	7,100	4 917	7 100
ONTBF	ONATEL BF	122	3,300	/	3,390	31	3 300
ORAC	ORANGE COTE D'IVOIRE	230	9,995	/	10,000	2 782	10 000
ORGT	ORAGROUP TOGO			/	3,285	83	3 285
PALC	PALM CI	55	9,975	/	9,990	493	9 990
PRSC	TRACTAFRIC MOTORS CI	200	2,755	/	3,000	1 253	3 000
SAFC	SAFCA CI			/	800	4 439	800
SCRC	SUCRIVOIRE	1 740	830	/	850	95	850
SDCC	SODE CI	1	4,925	/	4,990	1 281	4 990
SDSC	BOLLORE	364	1,260	/	1,300	861	1 300
SEMC	CROWN SIEM CI			/	650	78	670
SGBC	SOCIETE GENERALE COTE D'IVOIRE	500	11,600	/	11,800	1 047	11 800
SHEC	VIVO ENERGY CI	17	715	/	740	225	740
SIBC	SOCIETE IVOIRIENNE DE BANQUE	106	4,485	/	4,645	248	4 645
SICC	SICOR CI	6	5,745	/			5 745
SIVC	AIR LIQUIDE CI	51	620	/	655	4	660
SLBC	SOLIBRA CI	3	75,870	/	82,000	26	75 850
SMBC	SMB CI	293	6,880	/	6,950	1	6 995
SNTS	SONATEL SN	49	14,780	/	14,900	126	14 800
SOGC	SOGB CI	2	5,350	/	5,750	294	5 750
SPHC	SAPH CI	23	5,000	/	5,060	195	5 060
STAC	SETAO CI	5	975	/	985	706	985
STBC	SITAB CI	55	6,645	/	6,775	97	6 775
SVOC	MOVIS CI			/			2 395
TTLC	TOTAL CI	2	1,910	/	1,940	135	1 940
TTLS	TOTAL SN	290	2,400	/	2,465	383	2 460
UNLC	UNILEVER CI	10	Marché	/			7 020
UNXC	UNIWAX CI	6	795	/	800	3 113	800

QUANTITES RESIDUELLES

MARCHE DES DROITS

Symbole	Titre	Quantité résiduelle à l'achat	Cours Achat / Vente	Quantité résiduelle à la vente	Cours de Référence
---------	-------	-------------------------------	---------------------	--------------------------------	--------------------



**QUANTITES RESIDUELLES**
**MARCHE DES OBLIGATIONS**

Symbole	Titre	Quantité résiduelle à l'achat	Cours Achat / Vente	Quantité résiduelle à la vente	Cours de Référence
BHSN.O1	DIASPORA BONDS BHS 6,25% 2019-		/ 10,000	299	10 800
FNSBC.O1	FCTC NSIA BANQUE 7 % 2020-2025	430	5,000 /		5 000
FORBT.O1	FCTC ORABANK 7 % 2021-2026	2 400	8,888.89 /		9 156
FTIMC.O1	FCTC TEYLIMOM IMMO 7 % 2021-2028	145	9,166.67 /		9 167
ORGT.O2	ORAGROUP SA 7,15% 2021-2028	773	10,000 / 10,500	993	10 500
PADS.O3	PAD 6,60% 2020-2027		/		10 000
SNLC.O1	SENELEC 6,50% 2018-2025		/		5 000
SNTS.O2	SONATEL 6,50% 2020-2027		/		9 720
EOM.O1	ETAT DU MALI 6.20% 2016-2023		/ 1,665	3 600	1 665
EOM.O2	Etat du Mali 6.50% 2017-2024		/		4 000
EOM.O3	ETAT DU MALI 6,50 % 2018-2025		/ 6,000	1 400	5 999
EOM.O4	ETAT DU MALI 6,50% 2019-2027		/		10 000
EOM.O5	ETAT DU MALI 6,50% 2020-2028		/ 10,000	1 513	10 000
EOM.O6	ETAT DU MALI 6,50% 2020-2027		/ 9,500	890	9 995
TPNE.O1	TRESOR PUBLIC DU NIGER 6,50% 2019-2026		/ 10,000	20	10 700
TPNE.O2	TRESOR PUBLIC DU NIGER 6,50% 2019 - 2026		/ 10,000	162	10 000
TPNE.O3	TRESOR PUBLIC DU NIGER 6,5% 2020-2027		/		10 800
TPNE.O4	TRESOR PUBLIC DU NIGER 6,30% 2021-2031		/ 10,500	3 998	10 500
TPNE.O5	TPNE 6,15 % 2022-2034		/ 10,000	11	10 350
TPCI.O71	TPCI 5,65% 2022-2032		/		10 000
TPCI.O72	TPCI 5,65% 2022-2029		/ 10,000	277	10 000
TPCI.O73	TPCI 5,75% 2022-2032		/		10 000
TPCI.O74	TPCI 5,85% 2022-2042		/		10 000
TPCI.O75	TPCI 5,65% 2022-2029		/		10 000
TPCI.O76	TPCI 5,75% 2022-2032		/		10 000
TPCI.O65	TPCI 5,90% 2021-2031		/		10 700
TPCI.O66	TPCI 5,90% 2021-2031		/ 9,950	14 127	10 000
TPCI.O67	TPCI 5,90 % 2021-2036		/		10 400
TPCI.O68	TPCI 5,90 % 2022-2037		/ 10,000	53	10 000
TPCI.O69	TPCI 5,75 % 2022-2037		/ 10,000	265	9 999
TPCI.O70	TPCI 5,75 % 2022-2037		/ 10,000	9 995	10 000
TPCI.O59	TPCI 5,90% 2021-2031		/		10 350
TPCI.O60	TPCI 5,80% 2021-2028		/ 10,050	250	10 050
TPCI.O61	TPCI 5,90% 2021-2031		/		10 050
TPCI.O62	TPCI 5,80 % 2021 -2028		/		10 800
TPCI.O63	TPCI 5,90% 2021 -2031		/		10 000
TPCI.O64	TPCI 5,80 % 2021 - 2028		/		10 180
TPCI.O53	TPCI 5,80% 2020-2027		/		10 600
TPCI.O54	TPCI 5,90% 2020-2030		/		10 000
TPCI.O55	TPCI 5,80% 2020 -2027		/		10 500
TPCI.O56	TPCI 5,90% 2020- 2030		/		10 800
TPCI.O57	TPCI 5,80% 2020-2027		/		10 000
TPCI.O58	TPCI 5,80% 2021-2028		/ 10,100	200	9 975
TPCI.O47	TPCI 5,80% 2020 - 2027		/		10 250
TPCI.O48	TPCI 5,80% 2020- 2027		/ 10,150	1 201	9 950
TPCI.O49	TPCI 5,90% 2020- 2030		/		10 085
TPCI.O50	TPCI 5,90% 2020-2030		/ 10,000	53	10 000
TPCI.O51	TPCI 5,80% 2020-2027		/		10 000
TPCI.O52	TPCI 5,90 % 2020-2030		/ 10,275	4	10 300
TPCI.O41	TPCI 5,80% 2020-2027		/		10 700

TPCI.O42	TPCI 5,90% 2020-2030	/	10,000	215	10 300
TPCI.O43	TPCI 5,90% 2020 - 2030	/	10,250	2 002	10 000
TPCI.O44	TPCI 5,80% 2020 - 2027	/			10 095
TPCI.O45	TPCI 5,80% 2020 -2027	/			10 000
TPCI.O46	TPCI 5,90% 2020 - 2030	/			10 200
TPCI.O35	TPCI 5,75% 2019 -2026	/	10,250	15 000	10 250
TPCI.O36	TPCI 5,75% 2019- 2026	/			10 035
TPCI.O37	TPCI 5,80% 2019-2026	/			8 000
TPCI.O38	TPCI 5,75% 2019-2026	/	8,060	2	8 060
TPCI.O39	TPCI 5,75% 2019 - 2026	/			8 560
TPCI.O40	TPCI 5,75% 2019-2026	/			8 160
TPCI.O29	TPCI 6% 2018-2026	19	10,000	/	10 000
TPCI.O30	TPCI 5,95% 2018-2025	/			6 012
TPCI.O31	TPCI 5,75% 2019 - 2026	/			10 230
TPCI.O32	TPCI 2,23% 2019-2026	/			10 000
TPCI.O33	TPCI 5.75% 2019-2026	/			8 640
TPCI.O34	TPCI 6% 2019-2029	/			8 750
TPCI.O23	TPCI 5.90% 2016-2026	/			10 215
TPCI.O24	TPCI 6.25% 2017-2029	/			10 000
TPCI.O25	TPCI 5,95% 2017-2024 A	/			10 000
TPCI.O26	TPCI 5,95% 2017-2024 B	/			10 000
TPCI.O27	TPCI 6% 2017-2025	/			10 250
TPCI.O28	TPCI 6% 2018 - 2026	/	10,100	174	10 000
TPBJ.O5	TPBJ 5,85 % 2022-2042	/	9,950	480	9 945
TPBJ.O6	TPBJ 5,75% 2022-2037	/	10,050	2 500	10 000
TPCI.O17	TPCI 3% 2014-2024	/			10 000
TPCI.O19	TPCI 5.99% 2015-2025	/			10 000
TPCI.O21	TPCI 6% 2016-2028	/	10,000	21	10 000
TPCI.O22	TPCI 5.90% 2016 - 2026	/	10,000	27	10 000
TPBF.O6	TPBF 6.50% 2018-2025	/	10,450	4	10 000
TPBF.O7	TPBF 6,50% 2018- 2025	/			10 000
TPBF.O8	TPBF 6,50% 2019-2027	/			10 000
TPBF.O9	TPBF 6,50% 2019 - 2027	/			10 800
TPBJ.O3	TPBJ 6,50% 2020-2028	/	10,000	235	10 001
TPBJ.O4	TPBJ 5,50 % 2022-2037	/			10 000
TPBF.O12	TPBF 6.50% 2021-2031	/			10 700
TPBF.O13	TPBF 6,50 % 2021 - 2031	/			10 225
TPBF.O14	TPBF 6,30% 2022-2034	/	10,000	618	10 800
TPBF.O15	ETAT DU BURKINA 6,30 % 2022-2034	/			10 000
TPBF.O4	TPBF 6.50% 2017-2027	/	10,000	13	10 000
TPBF.O5	TPBF 6,50% 2017-2024	/			10 800
EOM.O7	ETAT DU MALI 6.50% 2021-2031	/	10,000	10 795	10 000
EOM.O8	ETAT DU MALI 6,20 % 2022-2032	/	10,250	7	10 000
EOS.O5	ETAT SENEGAL 6.50% 2013-2023	/			10 600
EOS.O7	ETAT SENEGAL 6.30% 2015-2025	/	10,000	9	10 000
TPBF.O10	TPBF 6,50% 2020 - 2028	/			9 854
TPBF.O11	TPBF 6,50 % 2020-2028	/	9,167	507	9 167
BIDC.O4	BIDC-EBID 6.10% 2017-2027	/			6 250
BIDC.O5	BIDC-EBID 6,40% 2019-2026	/			10 800
BIDC.O6	BIDC-EBID 6,50 % 2021-2028	/			10 400
BIDC.O7	BIDC-EBID 5,90% 2022-2029	/	10,300	9 906	10 300
CRRH.O2	CRRH-UEMOA 6.10% 2012-2024	/			10 035
CRRH.O3	CRRH-UEMOA 6% 2013-2023	/			10 000
CRRH.O4	CRRH-UEMOA 6% 2014-2024	/			10 000
CRRH.O5	CRRH-UEMOA 5.85% 2015-2025	/			10 000

CRRH.O6	CRRH-UEMOA 5.85% 2016-2026		/		10 230
CRRH.O7	CRRH-UEMOA 5.95% 2017-2029		/		5 833
CRRH.O8	CRRH-UEMOA 5.95% 2018-2030		/		6 667
CRRH.O9	CRRH-UEMOA 6.05% 2018-2033		/		7 333

## SUKUK ET TITRES ASSIMILES

Symbole	Titre	Quantité résiduelle à l'achat	Cours Achat / Vente	Quantité résiduelle à la vente	Cours de Référence
SUKCI.S2	SUKUK CI 5.75% 2016-2023		/		10 800
SUKSN.S2	SUKUK SN 6% 2016-2026		/		10 000
SUKTG.S1	SUKUK TG 6.5% 2016-2026		/		10 800

CALENDRIER DES ASSEMBLEES GENERALES

ANNEE : 2023

Société	Nature	Date	Heure	Lieu
---------	--------	------	-------	------



# L'actualité de la BRVM sur nos plateformes digitales

## Infos BRVM

Pour recevoir les informations boursières par SMS, souscrivez :



Côte d'Ivoire : \*430#  
Bénin : \*430\*15#



Côte d'Ivoire : #139#  
Burkina Faso : \*310#



Côte d'Ivoire : \*431#  
Niger : \*512\*9#  
Togo : \*310#

## Site web

[www.brvm.org](http://www.brvm.org)



## Application Mobile

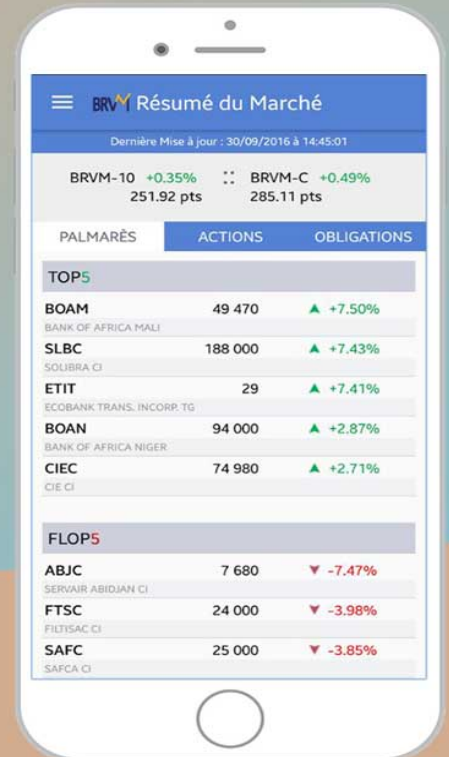

Nous suivre sur :

