

BRVM COMPOSITE	195,98
Variation Jour	-0,25 %
Variation annuelle	-3,56 %

BRVM 30	97,97
Variation Jour	-0,26 %
Variation annuelle	-2,03 %

BRVM PRESTIGE	100,40
Variation Jour	-0,14 %
Variation annuelle	0,40 %

Evolution des indices

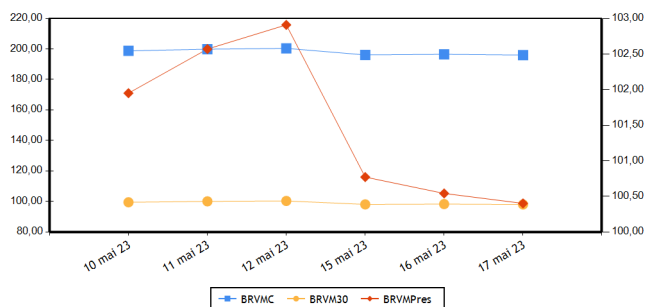

Volumes et valeurs transigés

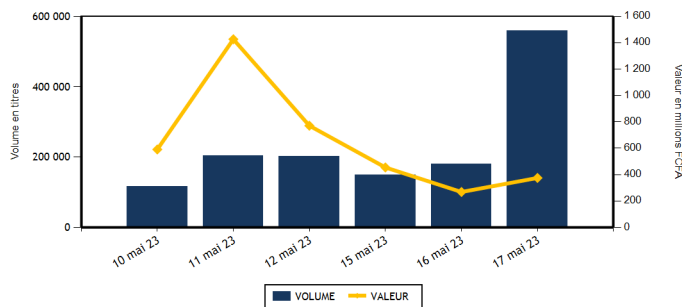

Actions	Niveau	Evol. Jour
Capitalisation boursière (FCFA)(Actions & Droits)	7 291 051 177 636	-0,25 %
Volume échangé (Actions & Droits)	540 832	201,58 %
Valeur transigée (FCFA) (Actions & Droits)	217 662 499	-17,60 %
Nombre de titres transigés	42	2,44 %
Nombre de titres en hausse	12	-7,69 %
Nombre de titres en baisse	18	125,00 %
Nombre de titres inchangés	12	-40,00 %

Obligations	Niveau	Evol. Jour
Capitalisation boursière (FCFA)	10 024 349 434 818	1,35 %
Volume échangé	17 531	3 284,36 %
Valeur transigée (FCFA)	157 406 826	3 319,72 %
Nombre de titres transigés	4	-63,64 %
Nombre de titres en hausse	3	50,00 %
Nombre de titres en baisse	0	-100,00 %
Nombre de titres inchangés	1	-85,71 %

PLUS FORTES HAUSSES

Titres	Cours	Evol. Jour	Evol. annuelle
NEI-CEDA CI (NEIC)	660	6,45 %	-17,50 %
SETAO CI (STAC)	950	5,56 %	0,00 %
TOTAL CI (TTLC)	2 095	2,20 %	10,55 %
BANK OF AFRICA ML (BOAM)	1 325	1,92 %	-5,36 %
SERVAIR ABIDJAN CI (ABJC)	1 200	0,84 %	-7,34 %

PLUS FORTES BAISES

Titres	Cours	Evol. Jour	Evol. annuelle
AIR LIQUIDE CI (SIVC)	565	-6,61 %	-16,30 %
SODE CI (SDCC)	4 850	-4,72 %	-11,25 %
NSIA BANQUE COTE D'IVOIRE (NSBC)	4 900	-3,92 %	-17,99 %
TOTAL SN (TTLS)	2 510	-2,71 %	-0,99 %
SMB CI (SMBC)	7 800	-2,38 %	14,71 %

INDICES PAR COMPARTIMENT

Base = 100 au 02 janvier 2023	Nombre de sociétés	Valeur	Evol. Jour	Evol. annuelle	Volume	Valeur	PER moyen
BRVM-PRESTIGE	10	100,40	-0,14 %	0,40 %	507 062	53 115 394	6,04
BRVM-PRINCIPAL	36	94,02	-0,36 %	-5,98 %	33 770	164 547 105	12,64

INDICES SECTORIELS

Base = 100 au 14 juin 1999	Nombre de sociétés	Valeur	Evol. Jour	Evol. annuelle	Volume	Valeur	PER moyen
BRVM - INDUSTRIE	11	100,21	-0,71 %	-3,85 %	4 002	12 551 920	31,12
BRVM - SERVICES PUBLICS	5	467,68	-0,07 %	-4,40 %	4 696	38 962 045	8,88
BRVM - FINANCES	15	75,18	-0,34 %	-0,44 %	528 278	150 934 499	5,96
BRVM - TRANSPORT	2	330,96	0,00 %	-3,14 %	55	76 750	5,27
BRVM - AGRICULTURE	5	248,90	-0,33 %	-12,22 %	1 999	13 088 295	5,12
BRVM - DISTRIBUTION	7	338,13	-0,46 %	-5,69 %	1 702	1 953 990	11,95
BRVM - AUTRES SECTEURS	1	1 172,19	5,56 %	0,00 %	100	95 000	-

Indicateurs	BRVM COMPOSITE
PER moyen du marché	9,63
Taux de rendement moyen du marché	8,08
Taux de rentabilité moyen du marché	8,32
Nombre de sociétés cotées	46
Nombre de lignes obligataires	122
Volume moyen annuel par séance	595 700,00
Valeur moyenne annuelle par séance	964 144 195,06

Indicateurs	BRVM COMPOSITE
Ratio moyen de liquidité	12,81
Ratio moyen de satisfaction	78,40
Ratio moyen de tendance	612,23
Ratio moyen de couverture	16,33
Taux de rotation moyen du marché	0,05
Prime de risque du marché	4,48
Nombre de SGI participantes	30

Définitions

Volume moyen annuel par séance = Volume annuel échangé / nombre de séances
 Valeur moyenne annuelle par séance = Valeur annuelle échangée / nombre de séances
 Ratio moyen de liquidité = Moyenne des ratios de liquidité (Titres échangés / Volume des ordres de vente)
 Ratio moyen de satisfaction = Moyenne des ratios de satisfaction (Titres échangés / Volume des ordres d'achat)
 Ratio moyen de tendance = Moyenne des ratios de tendance (Volume des ordres d'achat / Volume des ordres de vente)
 Ratio moyen de couverture = Moyenne des ratios de couverture (Volume des ordres de vente / Volume des ordres d'achat)
 Taux moyen de rotation = moyenne des taux de rotation des actions cotées (volume transigé/capital flottante)
 PER moyen du marché = moyenne des PER des actions cotées ayant un PER positif
 Taux de rendement moyen = moyenne des taux de rendement des actions cotées ayant distribué un dividende
 Taux de rentabilité moyen = moyenne des taux de rentabilité des actions cotées
 Prime de risque du marché = (1 / le PER moyen du marché) - le taux de référence actuel des emprunts d'Etat

BOURSE REGIONALE DES VALEURS MOBILIERES
 Siège Social : Abidjan - Côte d'Ivoire, 18 av. Joseph Anoma
 Adresse : 01 BP 3802 Abidjan 01
 Tel : +225 20 31 55 50 / +225 20 32 66 85
 Fax : +225 20 32 66 84
 E-mail : brvm@brvm.org Site web : www.brvm.org



MARCHE DES ACTIONS

Sect. Act. (*)	Symbole	Titre	Cours Précédent	Cours du jour		Variation jour	Séance de cotation		Cours Référence	Variation de l'année précédente	Dernier dividende payé		Rdt. Net	PER
				Ouv.	Clôt.		Volume	Valeur			Montant net	Date		
COMPARTIMENT PRESTIGE			100,40	points	↓	-0,14 %								
AGR	PALC	PALM CI	9 900	9 900	9 895	-0,05 %	1 074	10 619 510	9 895	-4,72 %	1 236,34	31-août-22	12,49 %	3,67
AGR	SPHC	SAPH CI	4 300	4 250	4 250	-1,16 %	195	828 750	4 250	-14,91 %	365,40	4-août-22	8,60 %	6,50
DIS	TTLC	TOTAL CI	2 050	2 050	2 095	2,20 %	115	240 475	2 095	10,55 %	159,29	25-août-22	7,60 %	10,74
DIS	TTLS	TOTAL SN	2 580	2 500	2 510	-2,71 %	300	751 000	2 510	-0,99 %	187,30	22-juil.-22	7,46 %	9,65
FIN	ETIT	ECOBANK TRANS. INCORP. TG	18	17	18	0,00 %	501 671	8 807 034	18	-5,26 %	0,90	20-juin-22	5,00 %	1,42
FIN	SGBC	SOCIETE GENERALE COTE D'IVOIRE	13 995	13 995	14 000	0,04 %	75	1 049 850	14 000	20,64 %	1 004,93	10-juin-22	7,18 %	5,84
IND	NTLC	NESTLE CI	7 800	7 800	7 750	-0,64 %	55	419 300	7 750	-6,00 %	856,80	2-août-22	11,06 %	10,29
IND	SMBC	SMB CI	7 990	7 990	7 800	-2,38 %	1 214	9 472 950	7 800	14,71 %	720,00	24-août-22	9,23 %	6,45
SPU	ONTBF	ONATEL BF	2 830	2 835	2 835	0,18 %	1 180	3 353 485	2 835	-11,41 %	416,58	15-juin-22	14,69 %	8,62
SPU	SNTS	SONATEL SN	15 000	14 510	15 000	0,00 %	1 183	17 573 040	15 000	-1,32 %	1 500,00	30-mai-23	10,00 %	5,38
TOTAL							507 062	53 115 394						

COMPARTIMENT PRINCIPAL			94,02	points	↓	-0,36 %								
AGR	SCRC	SUCRIVOIRE	630	630	630	0,00 %	440	277 200	630	-31,89 %	40,50	20-août-21	6,43 %	
AGR	SICC	SICOR CI	6 320	NC	NC	0,00 %			6 320	16,93 %	1 919,00	25-sept.-00		3,83
AGR	SOGC	SOGB CI	4 695	4 695	4 700	0,11 %	290	1 362 835	4 700	-17,11 %	541,81	21-juil.-22	11,53 %	6,49
AUT	STAC	SETAO CI	900	950	950	5,56 %	100	95 000	950	0,00 %	66,15	18-juil.-22	6,96 %	
DIS	ABJC	SERVAIR ABIDJAN CI	1 190	1 165	1 200	0,84 %	79	92 175	1 200	-7,34 %	57,73	24-août-22	4,81 %	10,32
DIS	BNBC	BERNABE CI	1 945	NC	NC	0,00 %			1 945	-2,75 %	45,00	19-juil.-19		7,12
DIS	CFAC	CFAO MOTORS CI	785	785	775	-1,27 %	337	264 395	775	-16,67 %	69,47	2-août-22	8,96 %	25,40
DIS	PRSC	TRACTAFRIC MOTORS CI	2 700	2 700	2 700	0,00 %	5	13 500	2 700	-15,49 %	175,86	30-août-22	6,51 %	9,01
DIS	SHEC	VIVO ENERGY CI	695	695	680	-2,16 %	866	592 445	680	-9,33 %	29,00	28-oct.-22	4,26 %	11,42
FIN	BICC	BICI CI	6 400	6 450	6 450	0,78 %	1 000	6 450 000	6 450	-5,84 %	518,00	15-juil.-22	8,03 %	8,68
FIN	BOAB	BANK OF AFRICA BN	6 250	6 250	6 295	0,72 %	1 741	10 809 205	6 295	5,80 %	546,00	25-mai-22	8,67 %	6,67
FIN	BOABF	BANK OF AFRICA BF	5 320	5 345	5 320	0,00 %	6 011	31 401 270	5 320	2,31 %	577,00	5-mai-23	10,85 %	4,59
FIN	BOAC	BANK OF AFRICA CI	4 945	4 850	4 900	-0,91 %	6 334	30 695 000	4 900	32,43 %	540,00	28-avr.-23	11,02 %	4,88
FIN	BOAM	BANK OF AFRICA ML	1 300	1 295	1 325	1,92 %	591	766 995	1 325	-5,36 %	271,00	15-mai-19		9,85
FIN	BOAN	BANK OF AFRICA NG	6 100	6 100	6 100	0,00 %	7 406	44 531 270	6 100	5,45 %	567,30	12-mai-22	9,30 %	7,83
FIN	BOAS	BANK OF AFRICA SENEGAL	2 625	2 625	2 625	0,00 %	449	1 178 425	2 625	7,14 %	161,01	1-juin-21	6,13 %	4,04
FIN	CBIBF	CORIS BANK INTERNATIONAL	8 000	8 000	8 000	0,00 %	109	872 000	8 000	-4,65 %	448,00	6-juil.-22	5,60 %	4,53
FIN	ECOC	ECOBANK COTE D'IVOIRE	5 600	5 600	5 555	-0,80 %	343	1 912 925	5 555	12,34 %	420,30	29-avr.-22	7,57 %	6,86
FIN	NSBC	NSIA BANQUE COTE D'IVOIRE	5 100	5 100	4 900	-3,92 %	626	3 100 900	4 900	-17,99 %	77,69	27-juil.-20	1,59 %	3,74
FIN	ORGT	ORAGROUP TOGO	2 320	2 315	2 315	-0,22 %	10	23 150	2 315	-41,02 %	59,52	17-juil.-20	2,57 %	8,37
FIN	SAFC	SAFCA CI	910	905	905	-0,55 %	10	9 050	905	2,84 %	23,04	29-juil.-11		
FIN	SIBC	SOCIETE IVOIRIENNE DE BANQUE	4 945	4 900	4 900	-0,91 %	1 902	9 327 425	4 900	6,87 %	405,00	30-juin-22	8,27 %	6,11
IND	CABC	SICABLE CI	1 010	1 010	1 015	0,50 %	1 517	1 539 670	1 015	-13,25 %	69,00	2-août-22	6,80 %	5,59
IND	FTSC	FILTISAC CI	1 140	1 100	1 145	0,44 %	302	344 055	1 145	-28,44 %	235,00	30-juil.-21	20,52 %	105,22
IND	NEIC	NEI-CEDA CI	620	660	660	6,45 %	30	19 800	660	-17,50 %	9,00	28-juin-01		6,95
IND	SEMC	CROWN SIEM CI	645	600	645	0,00 %	60	36 675	645	-5,15 %	14,40	28-déc.-21	2,23 %	6,82
IND	SIVC	AIR LIQUIDE CI	605	605	565	-6,61 %	205	117 355	565	-16,30 %	63,00	29-sept.-17		12,25
IND	SLBC	SOLIBRA CI	86 000	NC	NC	0,00 %			86 000	3,30 %	4 050,00	12-août-22	4,71 %	116,29

IND	STBC	SITAB CI	6 450	6 350	6 350	-1,55 %	2	12 700	6 350	-7,30 %	445,12	21-juil.-22	7,01 %	10,19
IND	UNLC	UNILEVER CI	6 645	6 645	6 645	0,00 %	31	205 995	6 645	-5,41 %	1 233,00	9-juil.-12		
IND	UNXC	UNIWAX CI	665	655	650	-2,26 %	586	383 420	650	-15,58 %	60,75	29-juil.-22	9,35 %	
SPU	CIEC	CIE CI	2 110	2 110	2 100	-0,47 %	372	783 650	2 100	5,53 %	153,16	25-juil.-22	7,29 %	11,98
SPU	ORAC	ORANGE COTE D'IVOIRE	9 500	9 500	9 500	0,00 %	1 661	15 772 000	9 500	-6,95 %				9,32
SPU	SDCC	SODE CI	5 090	5 090	4 850	-4,72 %	300	1 479 870	4 850	-11,25 %	432,00	21-oct.-22	8,91 %	9,08
TRP	SDSC	BOLLORE	1 350	1 400	1 350	0,00 %	55	76 750	1 350	-3,23 %	130,00	23-juin-22	9,63 %	5,27
TRP	SVOC	MOVIS CI	2 395	SP	SP	0,00 %			2 395	0,00 %	270,00	5-juil.-99		
TOTAL							33 770	164 547 105						

TOTAL
TOTAL - Marché des actions

540 832 217 662 499

Secteurs d'activités (*) : AGR = Agriculture, AUT = Autres Secteurs, DIS = Distribution, FIN = Finances, IND = Industrie, TRP = Transport, SPU = Services Publics

MARCHE DES DROITS

Symbole	Titre	Cours Précédent	Cours du jour		Variation jour	Séance de cotation		Cours Référence	Variation depuis l'origine	Parité	Periode de négociation	
			Ouv.	Clôt.		Volume	Valeur				Début	fin

TOTAL
TOTAL - Marché des droits
Légende:

(d) Ex-dividende (V) Variation par rapport au cours de référence

Cours du jour: Ouv.: Ouverture Clôt.: Clôture Moy.: Moyen

Mentions : NC: Non Coté Ex-c: Ex-coupon Ex-d: Ex-droit SP: Suspendu Val-T: Valeur Théorique

PER = Cours / BNPA selon les données disponibles Rdt. Net: Rendement net (DNPA / Cours)

Comp.: 1 - Premier Compartiment 2 - Second Compartiment 3 - Compartiment de croissance

Ratio de liquidité = Titres échangés / Volume des ordres de vente

: Progression de l'indice sectoriel : Stabilité de l'indice sectoriel : Recul de l'indice sectoriel

MARCHE DES OBLIGATIONS

Symbole	Titre	Valeur nominale	Cours Précédent	Cours du jour	Cours Référence	Séance de cotation	Coupon couru	Coupon d'intérêt	Période	Montant net	Eché.	Type Amort
						Volume	Valeur					
OBLIGATIONS D'ETAT												
EOM.01	ETAT DU MALI 6.20% 2016-2023	1 665	1 665	NC	1 665		101,53	A	103,23	23-mai-23		ACD
EOM.010	ETAT DU MALI 6,20 % 2022-2029	10 000	10 000	NC	10 000		270,08	A	620,00	9-déc.-23		ACD
EOM.011	ETAT DU MALI 6,40 % 2023-2030	10 000		10 000	10 000	1 000	10 000 000	A	640,00	7-avr.-24		ACD
EOM.02	Etat du Mali 6.50% 2017-2024	2 000	2 000	NC	2 000		9,59	A	130,00	20-avr.-24		AC
EOM.03	ETAT DU MALI 6,50 % 2018-2025	6 000	6 000	NC	6 000		319,12	A	520,00	5-oct.-23		AC
EOM.04	ETAT DU MALI 6,50% 2019-2027	10 000	10 000	NC	10 000		550,27	A	650,00	12-juil.-23		AC
EOM.05	ETAT DU MALI 6,50% 2020-2028	10 000	10 000	NC	10 000		90,57	A	650,00	27-mars-24		ACD
EOM.06	ETAT DU MALI 6,50% 2020-2027	10 000	10 000	NC	10 000		299,18	A	650,00	30-nov.-23		AC
EOM.07	ETAT DU MALI 6.50% 2021-2031	10 000	10 000	NC	10 000		55,05	A	650,00	16-avr.-24		AC
EOM.08	ETAT DU MALI 6,20 % 2022-2032	10 000	10 000	10 050	10 050	2	20 100	A	620,00	7-sept.-23		ACD
EOM.09	ETAT DU MALI 6,30% 2022-2032	10 000	9 900	NC	9 900		274,44	A	630,00	9-déc.-23		ACD
EOS.05	ETAT SENEGAL 6.50% 2013-2023	10 000	10 195	NC	10 195		193,92	S	325,00	29-juil.-23		ACD
EOS.07	ETAT SENEGAL 6.30% 2015-2025	10 000	10 500	NC	10 500		298,60	S	312,41	25-mai-23		ACD
EOS.08	ETAT DU SENEGAL 5,95% 2022-2034	10 000	10 000	NC	10 000		226,59	A	595,00	29-déc.-23		ACD
TPBF.010	TPBF 6,50% 2020 - 2028	8 333	8 667	NC	8 666.67		85,37	S	270,83	20-sept.-23		ACD
TPBF.011	TPBF 6,50 % 2020-2028	9 167	9 167	NC	9 167		210,69	S	297,93	9-juil.-23		ACD
TPBF.012	TPBF 6.50% 2021-2031	10 000	10 700	NC	10 700		93,61	S	325,00	25-sept.-23		ACD
TPBF.013	TPBF 6,50 % 2021 - 2031	10 000	10 000	NC	10 000		235,22	S	325,00	6-juil.-23		ACD
TPBF.014	TPBF 6,30% 2022-2034	10 000	9 900	10 500	10 500	1	10 500	S	315,00	1-sept.-23		ACD
TPBF.015	ETAT DU BURKINA 6,30 % 2022-2	10 000	10 000	NC	10 000		318,48	S	315,00	15-mai-23		ACD
TPBF.016	ETAT DU BURKINA 6% 2023-2028	10 000	10 000	NC	10 000		210,50	S	300,00	10-juil.-23		ACD
TPBF.04	TPBF 6.50% 2017-2027	10 000	10 000	NC	10 000		188,77	S	322,33	31-juil.-23		ACD
TPBF.05	TPBF 6,50% 2017-2024	10 000	10 000	NC	10 000		248,21	S	325,00	29-juin-23		ACD
TPBF.06	TPBF 6.50% 2018-2025	10 000	10 500	NC	10 500		290,27	S	324,11	5-juin-23		ACD
TPBF.07	TPBF 6,50% 2018- 2025	10 000	9 990	NC	9 990		3,53	S	325,00	15-nov.-23		AC
TPBF.08	TPBF 6,50% 2019-2027	10 000	10 000	NC	10 000		19,59	S	327,67	6-nov.-23		ACD
TPBF.09	TPBF 6,50% 2019 - 2027	10 000	10 000	NC	10 000		69,26	S	325,00	8-oct.-23		ACD
TPBJ.03	TPBJ 6,50% 2020-2028	10 000	10 000	NC	10 000		471,92	A	650,00	25-août-23		AC
TPBJ.04	TPBJ 5,50 % 2022-2037	10 000	10 000	NC	10 000		115,71	A	550,00	1-mars-24		AC
TPBJ.05	TPBJ 5,85 % 2022-2042	10 000	10 000	NC	10 000		123,07	A	585,00	1-mars-24		ACD
TPBJ.06	TPBJ 5,75% 2022-2037	10 000	10 000	NC	10 000		461,58	A	575,00	28-juil.-23		ACD
TPCI.017	TPCI 3% 2014-2024	10 000	10 000	NC	10 000		122,80	S	150,00	19-juin-23		ACD
TPCI.019	TPCI 5.99% 2015-2025	10 000	10 350	NC	10 350		4,91	A	599,00	14-mai-24		ACD
TPCI.021	TPCI 6% 2016-2028	10 000	10 000	NC	10 000		63,93	A	600,00	8-avr.-24		ACD
TPCI.022	TPCI 5.90% 2016 - 2026	10 000	10 000	NC	10 000		543,12	A	590,00	15-juin-23		ACD
TPCI.023	TPCI 5.90% 2016-2026	10 000	9 500	NC	9 500		292,58	A	590,00	17-nov.-23		ACD
TPCI.024	TPCI 6.25% 2017-2029	10 000	9 975	NC	9 975		80,26	S	312,50	30-sept.-23		ACD
TPCI.025	TPCI 5,95% 2017-2024 A	10 000	10 000	NC	10 000		37,39	S	297,50	24-oct.-23		ACD
TPCI.026	TPCI 5,95% 2017-2024 B	10 000	9 975	NC	9 975		11,32	S	297,50	10-nov.-23		ACD
TPCI.027	TPCI 6% 2017-2025	10 000	10 250	NC	10 250		229,12	S	300,00	29-juin-23		ACD
TPCI.028	TPCI 6% 2018 - 2026	10 000	10 100	NC	10 100		473,42	A	600,00	2-août-23		ACD
TPCI.029	TPCI 6% 2018-2026	10 000	9 999	NC	9 999		345,21	A	600,00	19-oct.-23		ACD
TPCI.030	TPCI 5,95% 2018-2025	6 000	5 985	NC	5 985		151,60	S	178,01	13-juin-23		ACD
TPCI.031	TPCI 5,75% 2019 - 2026	10 000	10 230	NC	10 230		521,44	A	575,00	20-juin-23		ACD
TPCI.032	TPCI 2,23% 2019-2026	10 000		NC			202,23	A	223,00	20-juin-23		ACD
TPCI.033	TPCI 5.75% 2019-2026	6 000	6 480	NC	6 480		54,67	A	345,00	20-mars-24		ACD
TPCI.034	TPCI 6% 2019-2029	7 500	7 500	NC	7 500		71,31	A	450,00	20-mars-24		ACD
TPCI.035	TPCI 5,75% 2019 -2026	10 000	10 250	NC	10 250		488,36	A	575,00	11-juil.-23		ACD
TPCI.036	TPCI 5,75% 2019- 2026	10 000	10 035	NC	10 035		423,77	A	575,00	21-août-23		ACD
TPCI.037	TPCI 5,80% 2019-2026	8 000	7 760	NC	7 760		208,48	A	464,00	4-déc.-23		ACD
TPCI.038	TPCI 5,75% 2019-2026	8 000	8 080	NC	8 080		206,68	A	460,00	4-déc.-23		ACD
TPCI.039	TPCI 5,75% 2019 - 2026	8 000	8 560	NC	8 560		267,18	A	460,00	17-oct.-23		ACD
TPCI.040	TPCI 5,75% 2019-2026	8 000	8 160	NC	8 160		160,05	A	460,00	10-janv.-24		ACD
TPCI.041	TPCI 5,80% 2020-2027	10 000	10 750	NC	10 750		123,61	A	580,00	29-févr.-24		ACD
TPCI.042	TPCI 5,90% 2020-2030	10 000	10 250	NC	10 250		125,74	A	590,00	29-févr.-24		ACD
TPCI.043	TPCI 5,90% 2020 - 2030	10 000	10 050	NC	10 050		38,69	A	590,00	23-avr.-24		ACD
TPCI.044	TPCI 5,80% 2020 - 2027	10 000	10 095	NC	10 095		38,03	A	580,00	23-avr.-24		ACD
TPCI.045	TPCI 5,80% 2020 -2027	10 000	10 000	NC	10 000		532,33	A	580,00	16-juin-23		ACD
TPCI.046	TPCI 5,90% 2020 - 2030	10 000	10 200	NC	10 200		541,51	A	590,00	16-juin-23		ACD
TPCI.047	TPCI 5,80% 2020 - 2027	10 000	10 250	NC	10 250		532,33	A	580,00	16-juin-23		ACD
TPCI.048	TPCI 5,80% 2020- 2027	10 000	9 900	NC	9 900		464,00	A	580,00	29-juil.-23		ACD

TPCI.049	TPCI 5,90% 2020- 2030	10 000	10 085	NC	10 085	472,00	A	590,00	29-juil.-23	ACD
TPCI.050	TPCI 5,90% 2020-2030	10 000	10 000	NC	10 000	423,51	A	590,00	28-août-23	ACD
TPCI.051	TPCI 5,80% 2020-2027	10 000	10 000	NC	10 000	360,71	A	580,00	2-oct.-23	ACD
TPCI.052	TPCI 5,90 % 2020-2030	10 000	10 300	NC	10 300	366,93	A	590,00	2-oct.-23	ACD
TPCI.053	TPCI 5,80% 2020-2027	10 000	10 600	NC	10 600	319,40	A	580,00	28-oct.-23	ACD
TPCI.054	TPCI 5,90% 2020-2030	10 000	10 000	NC	10 000	324,90	A	590,00	28-oct.-23	ACD
TPCI.055	TPCI 5,80% 2020 -2027	10 000	10 500	NC	10 500	228,82	A	580,00	24-déc.-23	ACD
TPCI.056	TPCI 5,90% 2020- 2030	10 000	10 800	NC	10 800	232,77	A	590,00	24-déc.-23	ACD
TPCI.057	TPCI 5,80% 2020-2027	10 000	10 000	NC	10 000	282,85	A	580,00	20-nov.-23	ACD
TPCI.058	TPCI 5,80% 2021-2028	10 000	10 100	NC	10 100	109,34	A	580,00	9-mars-24	ACD
TPCI.059	TPCI 5,90% 2021-2031	10 000	10 350	NC	10 350	111,23	A	590,00	9-mars-24	ACD
TPCI.060	TPCI 5,80% 2021-2028	10 000	10 050	NC	10 050	586,36	A	580,00	13-mai-23	ACD
TPCI.061	TPCI 5,90% 2021-2031	10 000	10 050	NC	10 050	596,47	A	590,00	13-mai-23	ACD
TPCI.062	TPCI 5,80 % 2021 -2028	10 000	10 800	NC	10 800	510,08	A	580,00	30-juin-23	ACD
TPCI.063	TPCI 5,90% 2021 -2031	10 000	10 000	NC	10 000	518,88	A	590,00	30-juin-23	ACD
TPCI.064	TPCI 5,80 % 2021 - 2028	10 000	10 180	NC	10 180	435,40	A	580,00	16-août-23	ACD
TPCI.065	TPCI 5,90% 2021-2031	10 000	10 700	NC	10 700	370,16	A	590,00	30-sept.-23	ACD
TPCI.066	TPCI 5,90% 2021-2031	10 000	9 950	NC	9 950	311,97	A	590,00	5-nov.-23	ACD
TPCI.067	TPCI 5,90 % 2021-2036	10 000	10 400	NC	10 400	245,70	A	590,00	16-déc.-23	ACD
TPCI.068	TPCI 5,90 % 2022-2037	10 000	10 000	NC	10 000	169,73	A	590,00	1-févr.-24	ACD
TPCI.069	TPCI 5,75 % 2022-2037	10 000	10 000	NC	10 000	87,98	A	575,00	22-mars-24	ACD
TPCI.070	TPCI 5,75 % 2022-2037	10 000	10 100	NC	10 100	603,36	A	575,00	29-avr.-23	ACD
TPCI.071	TPCI 5,65% 2022-2032	10 000	10 150	NC	10 150	520,11	A	565,00	15-juin-23	ACD
TPCI.072	TPCI 5,65% 2022-2029	10 000	10 000	NC	10 000	452,00	A	565,00	29-juil.-23	ACD
TPCI.073	TPCI 5,75% 2022-2032	10 000	10 000	NC	10 000	460,00	A	575,00	29-juil.-23	ACD
TPCI.074	TPCI 5,85% 2022-2042	10 000	10 000	NC	10 000	468,00	A	585,00	29-juil.-23	ACD
TPCI.075	TPCI 5,65% 2022-2029	10 000	10 000	NC	10 000	343,64	A	565,00	7-oct.-23	ACD
TPCI.076	TPCI 5,75% 2022-2032	10 000	10 000	NC	10 000	349,73	A	575,00	7-oct.-23	ACD
TPCI.077	TPCI (TAUX DE BASE + SPREAD) % 2022-2029	10 000	10 000	NC	10 000	136,20	T	127,60	11-mai-23	ACD
TPCI.078	TPCI 5,65% 2022-2029	10 000	10 000	NC	10 000	239,93	A	565,00	13-déc.-23	ACD
TPNE.01	TRESOR PUBLIC DU NIGER 6,50% 2019-2026	10 000	9 999	NC	9 999	88,80	A	650,00	28-mars-24	ACD
TPNE.02	TRESOR PUBLIC DU NIGER 6,50% 2019 - 2026	10 000	10 000	NC	10 000	514,66	A	650,00	1-août-23	ACD
TPNE.03	TRESOR PUBLIC DU NIGER 6,5% 2020-2027	10 000	10 013	NC	10 013	516,44	A	650,00	31-juil.-23	ACD
TPNE.04	TRESOR PUBLIC DU NIGER 6,30% 2021-2031	10 000	10 500	NC	10 500	459,12	A	630,00	24-août-23	ACD
TPNE.05	TPNE 6,15 % 2022-2034	10 000	10 550	NC	10 550	586,36	A	615,00	3-juin-23	ACD
TPNE.06	TRESOR PUBLIC DU NIGER 6,15% 2022 - 2034	10 000	10 000	NC	10 000	259,48	A	615,00	14-déc.-23	ACD
TPTG.02	TPTG 6% 2022-2037	10 000	10 000	NC	10 000	299,18	A	600,00	16-nov.-23	ACD
TOTAL						1 003		10 030 600		

OBLIGATIONS REGIONALES

BIDC.04	BIDC-EBID 6.10% 2017-2027	6 250	6 250	NC	6 250	349,91	A	381,25	16-juin-23	ACD
BIDC.05	BIDC-EBID 6,40% 2019-2026	10 000	10 500	NC	10 500	220,99	S	320,00	12-juil.-23	ACD
BIDC.06	BIDC-EBID 6,50 % 2021-2028	10 000	10 000	NC	10 000	320,55	S	322,33	18-mai-23	ACD
BIDC.07	BIDC-EBID 5,90% 2022-2029	10 000	10 000	NC	10 000	257,01	S	294,19	9-juin-23	ACD
CRRH.010	CRRH-UEMOA 6,10% 2022-2037	10 000	10 000	NC	10 000	347,13	S	610,00	3-août-23	AC
CRRH.02	CRRH-UEMOA 6.10% 2012-2024	10 000	10 000	NC	10 000	202,21	S	305,00	17-juil.-23	AC
CRRH.03	CRRH-UEMOA 6% 2013-2023	10 000	10 000	NC	10 000	34,43	S	300,00	26-oct.-23	AC
CRRH.04	CRRH-UEMOA 6% 2014-2024	10 000	10 000	NC	10 000	227,47	S	300,00	30-juin-23	AC
CRRH.05	CRRH-UEMOA 5.85% 2015-2025	10 000	9 999	NC	9 999	213,14	S	290,06	4-juil.-23	AC
CRRH.06	CRRH-UEMOA 5.85% 2016-2026	10 000	10 230	NC	10 230	216,55	S	292,50	3-juil.-23	ACD
CRRH.07	CRRH-UEMOA 5.95% 2017-2029	5 417	5 417	NC	5 417	185,94	S	185,94	17-mai-23	AC
CRRH.08	CRRH-UEMOA 5.95% 2018-2030	6 667	6 667	NC	6 666.67	160,19	S	198,33	21-juin-23	AC
CRRH.09	CRRH-UEMOA 6.05% 2018-2033	7 333	7 333	NC	7 333	179,17	S	221,83	21-juin-23	AC
TOTAL						0		0		

OBLIGATIONS PRIVEES

Code	Titre	Montant	Montant	Cote	Montant	Montant	Montant	Montant	Montant	Montant	Montant	Date	Statut
BHSN.O1	DIASPORA BONDS BHS 6,25% 2019-	10 000	10 000	NC	10 000				217,46	S	309,93	10-juil.-23	ACD
FNSBC.O1	FCTC NSIA BANQUE 7 % 2020-2025	4 444	4 444	NC	4 444.44				51,37	T	76,22	16-juin-23	ACD
FORBT.O1	FCTC ORABANK 7 % 2021-2026	8 333	8 917	8 916	8 916.66	16 527	147 365 726		77,67	T	142,92	28-juin-23	ACD
FTIMC.O1	FCTC TEYLIOM IMMO 7 % 2021-2028	8 750	8 750	NC	8 750				114,18	T	150,06	8-juin-23	ACD
ORGT.O2	ORAGROUP SA 7,15% 2021-2028	10 000	10 000	10 500	10 500	1	10 500		41,02	S	357,50	26-oct.-23	ACD
PADS.O3	PAD 6,60% 2020-2027	9 000	9 000	NC	9 000				45,44	S	297,00	19-oct.-23	ACD
SNLC.O1	SENELEC 6,50% 2018-2025	4 000	4 000	NC	4 000				36,03	S	130,00	27-sept.-23	AC
SNTS.O2	SONATEL 6,50% 2020-2027	9 000	9 000	NC	9 000				182,30	S	272,69	16-juil.-23	ACD
TOTAL									16 528		147 376 226		

SUKUK ET TITRES ASSIMILES

SUKCI.S2	SUKUK CI 5.75% 2016-2023	10 000	10 800	NC	10 800				113,40	S	293,89	7-sept.-23	ACD
SUKSN.S2	SUKUK SN 6% 2016-2026	10 000	10 750	NC	10 750				185,00	S	301,67	26-juil.-23	ACD
SUKTG.S1	SUKUK TG 6.5% 2016-2026	10 000	10 000	NC	10 000				182,85	S	371,86	17-août-23	ACD
TOTAL									0		0		
TOTAL - Marché des obligations									17 531		157 406 826		

Légende :
 (#) (*) Ex-Coupon couru (##)Cours de référence amorti / Coupon couru Ex-c (#)Ex-marge de profits
 Cours du jour: Ouv.: Ouverture Clôt.: Clôture Moy.: Moyen
 Type Amort: Type d'Amortissement IF: In Fine AC: Amortissement Constant AD: Amortissement Dégressif ACD: Amortissement Constant Différé
 Période: Périodicité de paiement des coupons A: Annuelle S: Semestrielle T: Trimestrielle
 Eché.: Échéance de paiement des intérêts
 Mentions: NC: Non Coté Ex-c: Ex-coupon ou Ex-droit SP: Suspendu

INFORMATIONS
OPERATIONS EN COURS

Emetteur	Opération
BANK OF AFRICA SN	Paiement de dividendes de 187,5 F CFA net par action, le 01/06/2022
SGB CI	Paiement de dividendes de 1 112,43 F CFA net par action, le 31/05/2022
BANK OF AFRICA BN	Paiement de dividendes de 627 F CFA net par action, le 25/05/2022
BANK OF AFRICA NG	Paiement de dividendes de 613,80 F CFA net par action, le 25/05/2022
SONATEL	Paiement de dividendes de 1 500 F CFA net par action, le 17/05/2022
TPCI	Première cotation - TPCI 5,75 % 2023-2030 - Première cotation le 19 mai 2023
ETAT DU MALI	Première cotation - ETAT DU MALI 6,40 % 2023-2030 - Première cotation le 17 mai 2023

AVIS

Entité	N°	Nature	Objet
DC/BR	072 - 2023	Jour férié	Jour férié, fête de l'Ascension - jeudi 18 mai 2023
BRVM	084-2023	Paiement Intérêts	Paiement des intérêts semestriels - BIDC-EBID 5,90 % 2022-2029
BRVM	085-2023	Première cotation	Résultat de première cotation - ETAT DU MALI 6,40 % 2023-2030

COMMUNIQUES

Emetteur	N°	Nature	Objet
CFAO MOTORS CI	20230517-2	Rapport d'activités annuel	Rapport d'activité 2022 - CFAO MOTORS CI
CFAO MOTORS CI	20230517-1	Rapport d'activités du troisième trimestre	Rapport d'activité - 3è trimestre 2022 - CFAO MOTORS CI
CFAO MOTORS CI	20230517	Etats financiers	Etats financiers provisoire exercice 2022 - CFAO MOTORS CI

QUANTITES RESIDUELLES
MARCHE DES ACTIONS

Symbole	Titre	Quantité résiduelle à l'achat	Cours Achat / Vente		Quantité résiduelle à la vente	Cours de Référence
ABJC	SERVAIR ABIDJAN CI	100	1,190	/ 1,200	344	1 200
BICC	BICI CI	5	6,290	/ 6,400	38	6 450
BNBC	BERNABE CI	273	1,850	/ 1,920	100	1 945
BOAB	BANK OF AFRICA BN	22	6,215	/ 6,295	21	6 295
BOABF	BANK OF AFRICA BF	30	5,255	/ 5,320	19	5 320
BOAC	BANK OF AFRICA CI	40	4,795	/ 4,900	5 000	4 900
BOAM	BANK OF AFRICA ML	180	1,300	/ 1,320	250	1 325
BOAN	BANK OF AFRICA NG	60	6,005	/ 6,100	1 699	6 100
BOAS	BANK OF AFRICA SENEGAL	575	2,625	/ 2,650	100	2 625
CABC	SICABLE CI	281	1,000	/ 1,070	2 271	1 015
CBIBF	CORIS BANK INTERNATIONAL	124	7,990	/ 8,000	5 839	8 000
CFAC	CFAO MOTORS CI	85	775	/ 785	349	775
CIEC	CIE CI	10	2,055	/ 2,100	13	2 100
ECOC	ECOBANK COTE D'IVOIRE	12	5,540	/ 5,555	14	5 555
ETIT	ECOBANK TRANS. INCORP. TG	2 517	17	/ 18	2 605 218	18
FTSC	FILTISAC CI	7	1,145	/ 1,180	316	1 145
NEIC	NEI-CEDA CI	10	625	/ 660	250	660
NSBC	NSIA BANQUE COTE D'IVOIRE	127	4,805	/ 4,900	629	4 900
NTLC	NESTLE CI	5	7,600	/ 7,750	135	7 750
ONTBF	ONATEL BF	866	2,835	/ 2,900	190	2 835
ORAC	ORANGE COTE D'IVOIRE	100	9,350	/ 9,500	1 178	9 500
ORGT	ORAGROUP TOGO	13	2,200	/ 2,315	190	2 315
PALC	PALM CI	3	9,845	/ 9,895	214	9 895
PRSC	TRACTAFRIC MOTORS CI	107	2,655	/ 2,700	1 208	2 700
SAFC	SAFCA CI	2	845	/ 905	31	905
SCRC	SUCRIVOIRE	3	605	/ 630	560	630
SDCC	SODE CI	37	4,850	/ 4,995	10	4 850
SDSC	BOLLORE	12	1,350	/ 1,395	600	1 350
SEMC	CROWN SIEM CI	10	605	/ 645	285	645
SGBC	SOCIETE GENERALE COTE D'IVOIRE	515	14,000	/ 14,150	114	14 000
SHEC	VIVO ENERGY CI	155	680	/ 685	641	680
SIBC	SOCIETE IVOIRIENNE DE BANQUE	5	4,895	/ 4,900	1 093	4 900
SICC	SICOR CI			/ Marché	14	6 320
SIVC	AIR LIQUIDE CI	40	565	/ 605	1 487	565
SLBC	SOLIBRA CI			/ 85,000	1	86 000
SMBC	SMB CI	45	7,785	/ 7,800	316	7 800
SNTS	SONATEL SN	2	14,810	/ 15,000	2 052	15 000
SOGC	SOGB CI	5	4,665	/ 4,700	783	4 700
SPHC	SAPH CI	4	4,230	/ 4,250	360	4 250
STAC	SETAO CI	259	900	/ 950	10	950
STBC	SITAB CI	5	6,100	/ 6,350	28	6 350
SVOC	MOVIS CI			/		2 395
TTLC	TOTAL CI	13	2,050	/ 2,095	84	2 095
TTLS	TOTAL SN	598	2,500	/ 2,580	28	2 510
UNLC	UNILEVER CI	1	6,150	/ 6,645	222	6 645
UNXC	UNIWAX CI	30	635	/ 665	40	650

QUANTITES RESIDUELLES

MARCHE DES DROITS

Symbole	Titre	Quantité résiduelle à l'achat	Cours Achat / Vente	Quantité résiduelle à la vente	Cours de Référence
---------	-------	-------------------------------	---------------------	--------------------------------	--------------------

QUANTITES RESIDUELLES
MARCHE DES OBLIGATIONS

Symbole	Titre	Quantité résiduelle à l'achat	Cours Achat / Vente	Quantité résiduelle à la vente	Cours de Référence
BHSN.01	DIASPORA BONDS BHS 6,25% 2019-		/ 10,000	1 979	10 000
FNSBC.01	FCTC NSIA BANQUE 7 % 2020-2025	11	4,444.44 /		4 444
FORBT.01	FCTC ORABANK 7 % 2021-2026		/ 8,916.67	31 467	8 917
FTMC.01	FCTC TEYLIM IMMO 7 % 2021-2028		/ 8,750	23 272	8 750
ORGT.02	ORAGROUP SA 7,15% 2021-2028	70	10,000 / 10,500	4 996	10 500
PADS.03	PAD 6,60% 2020-2027	482	9,000 /		9 000
SNLC.01	SENELEC 6,50% 2018-2025		/		4 000
SNTS.02	SONATEL 6,50% 2020-2027		/		9 000
EOM.01	ETAT DU MALI 6.20% 2016-2023		/		1 665
EOM.010	ETAT DU MALI 6,20 % 2022-2029		/		10 000
EOM.011	ETAT DU MALI 6,40 % 2023-2030		/		10 000
EOM.02	Etat du Mali 6.50% 2017-2024		/		2 000
EOM.03	ETAT DU MALI 6,50 % 2018-2025		/		6 000
EOM.04	ETAT DU MALI 6,50% 2019-2027	100	10,000 /		10 000
TPNE.06	TRESOR PUBLIC DU NIGER 6,15% 2022 - 2034		/		10 000
TPTG.02	TPTG 6% 2022-2037		/		10 000
TPCI.078	TPCI 5,65% 2022-2029		/		10 000
TPNE.01	TRESOR PUBLIC DU NIGER 6,50% 2019-2026		/ 9,999	5	9 999
TPNE.02	TRESOR PUBLIC DU NIGER 6,50% 2019 - 2026		/		10 000
TPNE.03	TRESOR PUBLIC DU NIGER 6,5% 2020-2027		/		10 013
TPNE.04	TRESOR PUBLIC DU NIGER 6,30% 2021-2031		/ 10,000	400	10 500
TPNE.05	TPNE 6,15 % 2022-2034		/ 10,500	5	10 550
TPCI.072	TPCI 5,65% 2022-2029		/		10 000
TPCI.073	TPCI 5,75% 2022-2032		/ 10,000	100	10 000
TPCI.074	TPCI 5,85% 2022-2042		/ 10,000	500	10 000
TPCI.075	TPCI 5,65% 2022-2029		/		10 000
TPCI.076	TPCI 5,75% 2022-2032		/		10 000
TPCI.077	TPCI (TAUX DE BASE + SPREAD) % 2022-2029		/		10 000
TPCI.066	TPCI 5,90% 2021-2031	2	9,800 / 9,950	2 902	9 950
TPCI.067	TPCI 5,90 % 2021-2036		/ 10,000	700	10 400
TPCI.068	TPCI 5,90 % 2022-2037		/		10 000
TPCI.069	TPCI 5,75 % 2022-2037		/ 10,000	190	10 000
TPCI.070	TPCI 5,75 % 2022-2037		/		10 100
TPCI.071	TPCI 5,65% 2022-2032		/ 10,150	9 997	10 150
TPCI.060	TPCI 5,80% 2021-2028		/		10 050
TPCI.061	TPCI 5,90% 2021-2031		/		10 050
TPCI.062	TPCI 5,80 % 2021 -2028		/		10 800
TPCI.063	TPCI 5,90% 2021 -2031		/		10 000
TPCI.064	TPCI 5,80 % 2021 - 2028		/		10 180
TPCI.065	TPCI 5,90% 2021-2031		/		10 700
TPCI.054	TPCI 5,90% 2020-2030		/		10 000
TPCI.055	TPCI 5,80% 2020 -2027		/		10 500
TPCI.056	TPCI 5,90% 2020- 2030		/		10 800
TPCI.057	TPCI 5,80% 2020-2027		/		10 000
TPCI.058	TPCI 5,80% 2021-2028		/		10 100
TPCI.059	TPCI 5,90% 2021-2031		/		10 350
TPCI.048	TPCI 5,80% 2020- 2027		/		9 900
TPCI.049	TPCI 5,90% 2020- 2030		/		10 085
TPCI.050	TPCI 5,90% 2020-2030		/		10 000
TPCI.051	TPCI 5,80% 2020-2027		/		10 000

TPCI.052	TPCI 5,90 % 2020-2030			/			10 300
TPCI.053	TPCI 5,80% 2020-2027			/			10 600
TPCI.042	TPCI 5,90% 2020-2030			/			10 250
TPCI.043	TPCI 5,90% 2020 - 2030			/			10 050
TPCI.044	TPCI 5,80% 2020 - 2027			/			10 095
TPCI.045	TPCI 5,80% 2020 -2027			/			10 000
TPCI.046	TPCI 5,90% 2020 - 2030			/			10 200
TPCI.047	TPCI 5,80% 2020 - 2027			/			10 250
TPCI.036	TPCI 5,75% 2019- 2026			/			10 035
TPCI.037	TPCI 5,80% 2019-2026			/			7 760
TPCI.038	TPCI 5,75% 2019-2026			/	8,080	2	8 080
TPCI.039	TPCI 5,75% 2019 - 2026			/			8 560
TPCI.040	TPCI 5,75% 2019-2026			/	8,000	3 350	8 160
TPCI.041	TPCI 5,80% 2020-2027			/			10 750
TPCI.030	TPCI 5,95% 2018-2025			/			5 985
TPCI.031	TPCI 5,75% 2019 - 2026			/			10 230
TPCI.032	TPCI 2,23% 2019-2026			/			10 000
TPCI.033	TPCI 5.75% 2019-2026			/			6 480
TPCI.034	TPCI 6% 2019-2029			/	7,500	95	7 500
TPCI.035	TPCI 5,75% 2019 -2026			/			10 250
TPCI.024	TPCI 6.25% 2017-2029			/			9 975
TPCI.025	TPCI 5,95% 2017-2024 A			/			10 000
TPCI.026	TPCI 5,95% 2017-2024 B			/	10,000	1 220	9 975
TPCI.027	TPCI 6% 2017-2025			/			10 250
TPCI.028	TPCI 6% 2018 - 2026			/			10 100
TPCI.029	TPCI 6% 2018-2026			/	10,000	19	9 999
TPBJ.06	TPBJ 5,75% 2022-2037			/			10 000
TPCI.017	TPCI 3% 2014-2024			/			10 000
TPCI.019	TPCI 5.99% 2015-2025			/	10,000	914	10 350
TPCI.021	TPCI 6% 2016-2028			/			10 000
TPCI.022	TPCI 5.90% 2016 - 2026			/			10 000
TPCI.023	TPCI 5.90% 2016-2026			/	10,000	55	9 500
TPBF.07	TPBF 6,50% 2018- 2025			/			9 990
TPBF.08	TPBF 6,50% 2019-2027			/			10 000
TPBF.09	TPBF 6,50% 2019 - 2027			/			10 000
TPBJ.03	TPBJ 6,50% 2020-2028	2	10,000	/			10 000
TPBJ.04	TPBJ 5,50 % 2022-2037			/			10 000
TPBJ.05	TPBJ 5,85 % 2022-2042			/			10 000
TPBF.014	TPBF 6,30% 2022-2034			/	10,500	499	10 500
TPBF.015	ETAT DU BURKINA 6,30 % 2022-2			/			10 000
TPBF.016	ETAT DU BURKINA 6% 2023-2028			/			10 000
TPBF.04	TPBF 6.50% 2017-2027			/	10,000	135	10 000
TPBF.05	TPBF 6,50% 2017-2024			/			10 000
TPBF.06	TPBF 6.50% 2018-2025			/	10,500	1 975	10 500
EOS.07	ETAT SENEGAL 6.30% 2015-2025			/	10,400	4	10 500
EOS.08	ETAT DU SENEGAL 5,95% 2022-2034			/			10 000
TPBF.010	TPBF 6,50% 2020 - 2028			/	8,666.67	85	8 667
TPBF.011	TPBF 6,50 % 2020-2028	190	9,167	/			9 167
TPBF.012	TPBF 6.50% 2021-2031			/	10,700	4 999	10 700
TPBF.013	TPBF 6,50 % 2021 - 2031	48	10,000	/	10,175	6	10 000
EOM.05	ETAT DU MALI 6,50% 2020-2028			/			10 000
EOM.06	ETAT DU MALI 6,50% 2020-2027			/	10,700	10 000	10 000
EOM.07	ETAT DU MALI 6.50% 2021-2031			/	10,000	420	10 000
EOM.08	ETAT DU MALI 6,20 % 2022-2032			/	10,050	4	10 050
EOM.09	ETAT DU MALI 6,30% 2022-2032			/			9 900

EOS.O5	ETAT SENEGAL 6.50% 2013-2023		/			10 195
BIDC.O4	BIDC-EBID 6.10% 2017-2027		/			6 250
BIDC.O5	BIDC-EBID 6,40% 2019-2026		/	10,100	115	10 500
BIDC.O6	BIDC-EBID 6,50 % 2021-2028		/	10,100	45	10 000
BIDC.O7	BIDC-EBID 5,90% 2022-2029		/	10,300	499	10 000
CRRH.O10	CRRH-UEMOA 6,10% 2022-2037		/			10 000
CRRH.O2	CRRH-UEMOA 6.10% 2012-2024		/			10 000
CRRH.O9	CRRH-UEMOA 6.05% 2018-2033		/			7 333
CRRH.O3	CRRH-UEMOA 6% 2013-2023		/			10 000
CRRH.O4	CRRH-UEMOA 6% 2014-2024		/			10 000
CRRH.O5	CRRH-UEMOA 5.85% 2015-2025		/	10,000	570	9 999
CRRH.O6	CRRH-UEMOA 5.85% 2016-2026		/			10 230
CRRH.O7	CRRH-UEMOA 5.95% 2017-2029		/			5 417
CRRH.O8	CRRH-UEMOA 5.95% 2018-2030		/			6 667

SUKUK ET TITRES ASSIMILES

Symbole	Titre	Quantité résiduelle à l'achat	Cours Achat / Vente	Quantité résiduelle à la vente	Cours de Référence
SUKCI.S2	SUKUK CI 5.75% 2016-2023		/		10 800
SUKSN.S2	SUKUK SN 6% 2016-2026		/		10 750
SUKTG.S1	SUKUK TG 6.5% 2016-2026		/	10,700	1 062

CALENDRIER DES ASSEMBLEES GENERALES
ANNEE : 2023

Société	Nature	Date	Heure	Lieu
NEI-CEDA CI	Ordinaire	19/06/2023	14:30:00	Hôtel TIAMA , à Abidjan
BERNABE CI	Ordinaire	08/06/2023	10:00:00	Salle de conférence GEWELS de la Maison du Patronat Ivoirien (CGECI) au Plateau
SOLIBRA	Mixte	31/05/2023	09:00:00	Espace CRISTAL 8, rue du Chevalier de Clieu Zone 4 C « Salle PLATINIUM » ABIDJAN
ECOBANK TG	Mixte	17/05/2023	10:30:00	Salle de Conférence du Centre Panafricain Ecobank, 2365, Boulevard du Mono, Lomé, Togo
SIB	Ordinaire	12/05/2023	10:00:00	CRRAE - UEMOA (Abidjan-Plateau - Angle Boulevard Botreau Roussel - Rue privée CRRAE-UMOA)
NESTLE CI	Ordinaire	12/05/2023	10:00:00	Espace CRISTAL 8, rue du Chevalier de Clieu Zone 4 C « Salle DIAMANT » ABIDJAN
ONATEL BF	Ordinaire	09/05/2023	10:30:00	ROYAL BEACH HÔTEL, OUAGADOUGOU-BURKINA FASO
ECOBANK CI	Ordinaire	26/04/2023	10:00:00	Hôtel Radisson Blu, sis à Abidjan Port-Bouët, route de l'Aéroport International Félix Houphouët Boigny
BOLLORE TRANSPORT & LOGISTICS	Extraordinaire	20/04/2023	10:00:00	Salle Kodjo EBOUCLE du palais de la culture sis à Treichville, Avenue Christiani à Abidjan
SONATEL	Ordinaire	18/04/2023	10:00:00	PAR VISIOCONFERENCE dans ses locaux situés au Technopole à Dakar
CORIS BANK INTERNATIONAL	Ordinaire	17/04/2023	09:00:00	Sopatel Hôtel Silmandé SA
BANK OF AFRICA BN	Ordinaire	14/04/2023	10:00:00	Hôtel GOLDEN TULIP à Cotonou
SGB CI	Ordinaire	13/04/2023	09:00:00	Espace Latrille Events, sis à Abidjan Commune de Cocody, aux Deux-plateaux Boulevard Latrille
ORANGE CI	Ordinaire	13/04/2023	10:00:00	Au siège de la société, sis à Abidjan, Cocody Riviera Golf, Boulevard de France, Immeuble Orange Village
ORAGROUP	Extraordinaire	31/03/2023	09:00:00	Hôtel 2 FEVRIER de Lomé
BANK OF AFRICA SN	Ordinaire	31/03/2023	09:30:00	Immeuble Elan II au 2ème étage, Almadies, zone 12, route de Ngor à Dakar
SICABLE	Ordinaire	30/03/2023	10:00:00	Hôtel TIAMA , à Abidjan
BANK OF AFRICA ML	Ordinaire	30/03/2023	09:30:00	Siège de la banque à l'immeuble BANK OF AFRICA, Avenue du Mali, Quartier ACI 2000
BANK OF AFRICA NG	Ordinaire	30/03/2023	10:00:00	Centre de formation de BOA-NIGER sis à BOA siège
BANK OF AFRICA BF	Ordinaire	30/03/2023	10:00:00	Salle LAICO HOTEL OUAGA 2000
BANK OF AFRICA CI	Ordinaire	29/03/2023	10:00:00	Salle FROMAGER de l'hôtel IVOTEL du Plateau 10ème étage

BULLETIN OFFICIEL

OPCVM: FONDS COMMUNS DE PLACEMENT ET SOCIÉTÉS D'INVESTISSEMENT A CAPITAL VARIABLE

mercredi 17 mai 2023



Sociétés de gestion	Dépositaire	OPCVM	Catégorie	Origine	Valeur Liquidative						
					Précédente		Actuelle		Variation		
					Valeur	Date	Valeur	Date	Urgence	Dérivé(s)	
QUOTIDIENNES											
AFRICABOURSE ASSET MANAGEMENT	AFRICABOURSE SA	FCP AAM CAPITAL SUR	M	5 000	8 092,36	15/05/2023	8 093,22	16/05/2023	10/10/2012	61,86%	0,01%
		FCP AAM EPARGNE CROISSANCE	D	5 000	7 801,72	15/05/2023	7 796,72	16/05/2023	19/11/2012	55,93%	-0,06%
		FCP AAM OBLIGATIS	OATC	5 000	8 714,86	15/05/2023	8 716,29	16/05/2023	12/09/2012	74,33%	0,02%
AFRICAM SA	SBIF	FCP AAM EPARGNE ACTION	A	5 000	5 531,75	15/05/2023	5 532,67	16/05/2023	16/01/2017	10,65%	0,02%
		FCP EXPANSIO	D	5 000	9 630,59	12/05/2023	ND	ND	01/01/2013	-	-
		FCP SECURITAS	OMLT	5 000	7 299,50	12/05/2023	ND	ND	01/01/2013	-	-
AFRICAIN DE GESTION D'ACTIFS	SGI AGI	FCP VALORIS	A	5 000	8 484,42	12/05/2023	ND	ND	01/01/2013	-	-
		FCP CAPITAL PLUS	D	1 000	1 256,50	15/05/2023	ND	ND	11/03/2019	-	-
		FCP CONFORT PLUS	OMLT	1 000	1 267,51	15/05/2023	ND	ND	11/03/2019	-	-
ATLANTIC ASSET MANAGEMENT	ATLANTIQUE FINANCE	FCP ATLANTIQUE CROISSANCE	D	5 000	4 979,24	11/05/2023	ND	ND	30/05/2015	-	-
		FCP ATLANTIQUE LIQUIDITE	OCT	5 000	5 969,67	11/05/2023	ND	ND	12/07/2019	-	-
		FCP ATLANTIQUE ACTIONS	A	5 000	6 969,70	11/05/2023	ND	ND	25/10/2019	-	-
		FCP ATLANTIQUE SERENITE	OMLT	5 000	6 216,90	11/05/2023	ND	ND	12/07/2019	-	-
		FCP ATLANTIQUE HORIZON	D	5 000	6 945,22	11/05/2023	ND	ND	25/10/2019	-	-
		FCP ATLANTIQUE SECURITE	OMLT	5 000	6 570,68	11/05/2023	ND	ND	30/05/2015	-	-
BNI GESTION	BNI FINANCES	FCP CAPITAL CROISSANCE	D	10 000	ND	18/04/2023	ND	19/04/2023	-	-	-
		OBLIG SECURITE	OMLT	10 000	9 734,56	19/04/2023	ND	ND	06/06/2014	-	-
		FCP DYNAMIC SAVINGS	A	10 000	ND	18/04/2023	ND	19/04/2023	-	-	-
BOA ASSET MANAGEMENT	BOA CAPITAL SECURITIES	FCP Emergence	D	5 000	7 317,25	09/05/2023	ND	ND	Fev. 2010	-	-
		FCP Tresco Monea	OCT	25 000 000	37 283 369,15	09/05/2023	ND	ND	Dec. 2013	-	-
BRM ASSET MANAGEMENT	BRM	FCP "BRM DYNAMIQUE"	D	10 000	12 923,13	08/09/2014	ND	ND	12/03/2009	-	-
		FCP "BRM OBLIGATAIRE"	D	10 000	12 055,00	17/10/2014	ND	ND	12/03/2009	-	-
		FCP ACTIONS PHARMACIE	D	1 000	1 005,77	15/05/2023	1 005,89	16/05/2023	25/07/14	0,59%	0,01%
CGF GESTION	CGF BOURSE	FCP AL BARAKA	A	1 000	1 077,35	15/05/2023	1 077,22	16/05/2023	01/03/17	7,72%	-0,01%
		FCP AL BARAKA 2	A	1 000	1 161,99	15/05/2023	1 162,07	16/05/2023	25/01/18	16,21%	0,01%
		FCP ASSUR SENEGAL	D	1000000	1 198 129,82	15/05/2023	1 198 268,55	16/05/2023	06/07/14	19,83%	0,01%
		FCP PLACEMENT AVANTAGE	D	1 000	1 529,60	15/05/2023	1 529,74	16/05/2023	29/03/13	52,97%	0,01%
		FCP PLACEMENT CROISSANCE	A	1 000	1 306,60	15/05/2023	1 307,46	16/05/2023	29/03/13	30,75%	0,07%
		FCP POSTEFINANCES HORIZON	D	1 000	1 847,58	15/05/2023	1 848,50	16/05/2023	27/06/09	84,85%	0,05%
		FCP PLACEMENT QUIETUDE	OMLT	1 000	1 554,46	15/05/2023	1 552,40	16/05/2023	29/03/13	55,24%	-0,13%
		FCP LIQUIDITE-OPTIMUM	OMLT	10000	12 015,80	15/05/2023	12 012,89	16/05/2023	01/10/17	20,13%	-0,024%
		FCP BNDE VALEURS	A	1 000	1 145,91	15/05/2023	1 144,84	16/05/2023	02/09/16	14,48%	-0,093%
		FCP CORIS ACTIONS	A	5 000	6 456,40	15/05/2023	ND	ND	11/11/2014	-	-
		CORIS ASSET MANAGEMENT	CORIS BOURSE	FCP ASSURANCES	OCT	5 000	5 487,25	15/05/2023	ND	ND	22/11/2019
FCP CORIS PERFORMANCE	D			5 000	6 838,73	15/05/2023	ND	ND	11/11/2014	-	-
FCP ASSURANCES OPTIMUM	D			1 000 000	972 898,18	15/05/2023	974 894,27	16/05/2023	30/09/2021	-2,51%	0,21%
NSIA AM	UBA CI	NSIA FONDS DIVERSIFIE	D	5 000	5 505,95	15/05/2023	5 514,15	16/05/2023	03/12/2018	10,28%	0,15%
		AUREORE OPPORTUNITES	A	5 000	5 567,49	15/05/2023	5 594,28	16/05/2023	08/03/2019	11,89%	0,48%
		AUREORE SECURITE	OMLT	5 000	5 421,42	15/05/2023	5 421,94	16/05/2023	03/09/2021	8,44%	0,01%
OAM S.A	SGI TOGO	NSIA ASSURANCES OPTIMUM	D	1 000 000	972 898,18	15/05/2023	974 894,27	16/05/2023	30/09/2021	-2,51%	0,21%
		FCP-1 OPTI PLACEMENT	A	5 000	15 320,28	15/05/2023	ND	ND	01/02/2002	-	-
		FCP-2 OPTI REVENU	OMLT	5 000	8 343,50	15/05/2023	ND	ND	01/02/2002	-	-
SOGESPAR	SOGEBOURSE	FCP-3 OPTI CAPITAL	D	5 000	18 986,36	15/05/2023	ND	ND	24/01/2002	-	-
		FCP SOGEAVENIR	D	500	1 650,00	15/05/2023	1 650,00	16/05/2023	01/10/2003	230,00%	0,00%
		FCP SOGEDEFI	D	4 888	3 854,00	15/05/2023	3 857,00	16/05/2023	23/12/2014	-21,09%	0,08%
		FCP SOGEDYNAMIQUE	A	4 888	3 736,00	15/05/2023	3 741,00	16/05/2023	23/12/2014	-23,47%	0,13%
		FCP SOGELIQUID	M	10 000 000	10 790 411,00	15/05/2023	10 791 668,00	16/05/2023	16/06/2020	7,92%	0,01%
		FCP SOGEPRIVILLEGE	D	4 888	3 989,00	15/05/2023	3 995,00	16/05/2023	23/12/2014	-18,27%	0,15%
SOAGA-SA	SGI-BOA CAPITAL SECURITIES	FCP SOGESECURITE	OMLT	4 888	5 165,00	15/05/2023	5 166,00	16/05/2023	23/12/2014	5,69%	0,02%
		FCP SOGEVALOR	A	1 000	3 337,00	15/05/2023	3 346,00	16/05/2023	04/06/2002	234,60%	0,27%
		FCP SOAGA EPARGNE ACTIVE	D	10 000	10 840,79	15/05/2023	10 886,17	16/05/2023	28/10/2016	8,86%	0,42%
		SICAV Abdou DIOUF	D	10 000 000	14 852 097,64	15/05/2023	14 798 405,28	16/05/2023	01/12/2003	47,98%	-0,36%
		FCP BOAD CAPITAL RETRAITE	OMLT	10 000	12 026,60	15/05/2023	12 028,11	16/05/2023	08/07/2020	20,28%	0,01%
		FCP SOAGA EPARGNE OBLIGATIONS	OMLT	5 000	5 616,56	15/05/2023	5 617,17	16/05/2023	28/04/2021	12,34%	0,01%
BRIDGE ASSET MANAGEMENT	BRIDGE SECURITIES	FCP SOAGA EPARGNE ACTIONS	A	5 000	8 380,65	15/05/2023	8 456,81	16/05/2023	11/03/2020	69,14%	0,91%
		FCP SOAGA EPARGNE SERENITE	OMLT	10 000	14 436,04	15/05/2023	14 437,92	16/05/2023	28/10/2016	44,38%	0,01%
		FCP BRIDGE EQUILIBRE	D	25 000 000	28 673 526,35	15/05/2023	ND	ND	27/09/2017	-	-
		FCP BRIDGE PROSPERITE	D	5 000	5 535,43	15/05/2023	ND	ND	13/03/2018	-	-
		FCP BRIDGE OBLIGATIONS	OMLT	5 000	5 966,70	15/05/2023	ND	ND	01/10/2019	-	-
ENKO CAPITAL WEST AFRICA	SOCIETE GENERALE COTE	FCP ENKO CAPITAL GARANTI	D	10 000	14 169,16	15/05/2023	ND	ND	21/09/2020	-	-
		FCP PATRIMOINE	OMLT	10 000	11 552,37	15/05/2023	ND	ND	18/10/2020	-	-
		FCP ENKO CAPITAL OBLIGATIONS	OMLT	10 000	10 582,07	15/05/2023	ND	ND	16/03/2021	-	-
		FCP SAPHIR DYNAMIQUE	D	5 000	5 618,16	15/05/2023	5 623,25	16/05/2023	28/08/2017	12,47%	0,09%
SAPHIR ASSET MANAGEMENT	SGI BENIN	FCP SAPHIR QUIETUDE	OMLT	5 000	6 230,28	15/05/2023	6 227,46	16/05/2023	28/08/2017	24,55%	-0,05%
		SICAV WAFI CAPITAL	D	10 000	8 466,83	19/09/2022	ND	ND	05/06/2020	-	-
WAFI CAPITAL S.A.	SGI AGI BENIN	SICAV WAFI CAPITAL	D	10 000	8 466,83	19/09/2022	ND	ND	05/06/2020	-	-
SGO MALI FINANCES	SGI MALI SA	FCP NYESIGUI	D	10 000	12 006,59	10/05/2023	ND	ND	01/07/2018	-	-
HEBDOMADAIRES											
BNI GESTION	BNI FINANCES	FCP INITIATIVES SOLIDARITE	D	5 000	4 707,52	24.03.2023	4 665,01	14.04.2023	22/05/2013	-6,70%	-0,90%
		FCPE SODEFOR	D	2 500	6 774,88	24.03.2023	6 696,14	14.04.2023	18/12/2009	167,85%	-1,16%
		FCP PAM ACTIONS	A	10 000	12 227,57	13/04/2023	12 210,97	20/04/2023	13/12/2017	22,11%	-0,14%
PhoenixAfrica Asset Management	Phoenix Capital Management	FCP PAM DIVERSIFIE EQUILIBRE	D	10 000	13 476,73	13/04/2023	13 453,92	20/04/2023	13/12/2017	34,54%	-0,17%
		FCP PAM DIVERSIFIE OBLIGATIONS	D	10 000	12 741,04	13/04/2023	12 741,94	20/04/2023	13/12/2017	27,42%	0,01%
		FCP Global Investors	D	25 000	28 223,37	28/04/2023	28 221,65	05/05/2023	Dec. 2012	15,29%	-0,01%
BOA ASSET MANAGEMENT	BOA CAPITAL SECURITIES	FCP Boa Obligations	OMLT	10 000	12 428,86	28/04/2023	12 437,43	05/05/2023	Mars. 2017	24,37%	0,07%
		FCP Boa Sécurité	OMLT	100 000	110 267,76	25/04/2023	110 399,77	02/05/2023	Mat. 2021	10,40%	0,12%
		FCP Boa Actions	A	10 000	11 388,39	28/04/2023	11 422,68	05/05/2023	Juil. 2017	14,23%	0,30%
		FCP Boa Rendement	OMLT	25 000 000	34 340 064,82	28/04/2023	34 366 064,43	05/05/2023	Dec. 2017	37,46%	0,07%
NSIA AM	UBA CI	EVLUTIS	D	5 000	4 181,57	05/05/2023	4 118,96	12/05/2023	16/12/2019	-17,62%	-1,50%
		FCP "SDE"	D	1 000	2 083,36	05/09/2014	ND	ND	14/03/2011	-	-
BRM ASSET MANAGEMENT	CGF BOURSE	FCPCR SONATEL	D	1 000	7 095,08	05/05/2023	7 158,98	12/05/2023	19/02/2004	615,90%	0,90%
		IMPAXIS SECURITIES	D	1 000	1 798,49	04/05/2023	1 798,04	11/05/2023	16/02/2014	-	-
		FCPE SINI GNESIGUI	D	1 000	1 515,45	10/05/2023	1 505,18	17/05/2023	25/02/2014	50,52%	-0,68%
		FCP EXPAT	OMLT	1 000	1 133,18	04/05/2023	1 129,03	11/05/2023	20/03/2019	12,90%	-0,37%
		FCP CAPITAL RETRAITE	D	1 000	1 131,12	10/05/2023	1 127,38	17/05/2023	20/03/2019	12,74%	-0,33%
		FCP RENTE PERPETUELLE	D	1 000	1 094,75	10/05/2023	1 093,60	17/05/2023	20/03/2019	9,36%	-0,11%
		FCP WALO	A	1 000	1 087,42	22/03/2021	1 091,92	29/03/2021	26/03/2019	9,19%	0,41%
		FCP DJLOF	OMLT	1 000	1 169,36	09/05/2023	1 166,27	16/05/2023	26/03/2019	16,63%	-0,26%
		FCP DIASPORA	D	1 000	1 172,97	09/05/2023	1 173,68	16/05/2023	19/03/2019	17,37%	0,06%
		FCP IFC-BOAD	D	100 000	127 598,59	08/05/2023	127 842,05	15/05/2023	01/01/2018	27,84%	0,19%
		FCPE DP WORLD DAKAR	D	1 000	1 223,22	09/05/2023	1 221,99	16/05/2023	04/10/2016		

L'actualité de la BRVM sur nos plateformes digitales

Infos BRVM

Pour recevoir les informations boursières par SMS, souscrivez :



Côte d'Ivoire : *430#
Bénin : *430*15#



Côte d'Ivoire : #139#
Burkina Faso : *310#



Côte d'Ivoire : *431#
Niger : *512*9#
Togo : *310#

Site web

www.brvm.org



Application Mobile

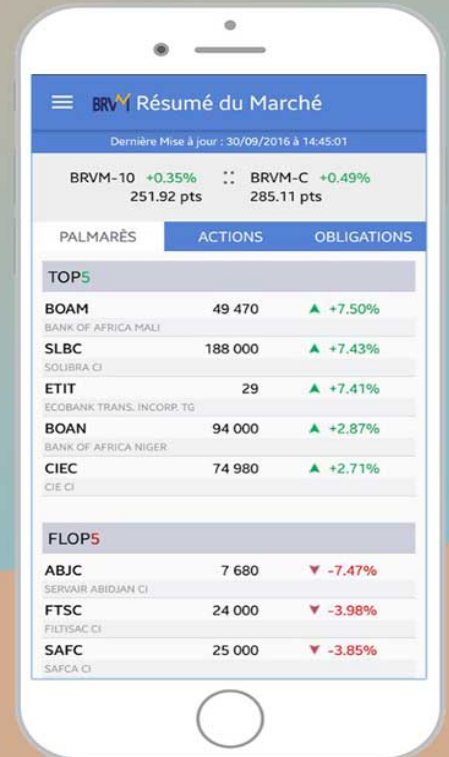

Nous suivre sur :

