

BRVM COMPOSITE	196,52
Variation Jour	-0,01 %
Variation annuelle	-3,30 %

BRVM 30	98,39
Variation Jour	0,14 %
Variation annuelle	-1,61 %

BRVM PRESTIGE	101,05
Variation Jour	-0,35 %
Variation annuelle	1,05 %

Evolution des indices

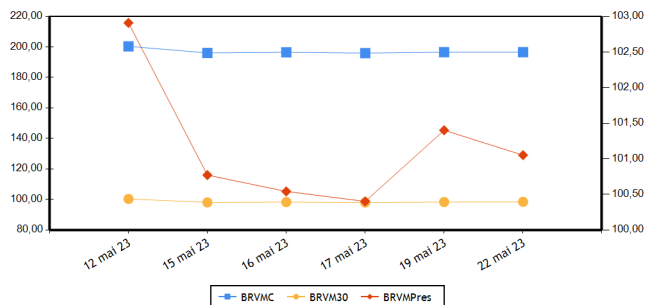

Volumes et valeurs transigés

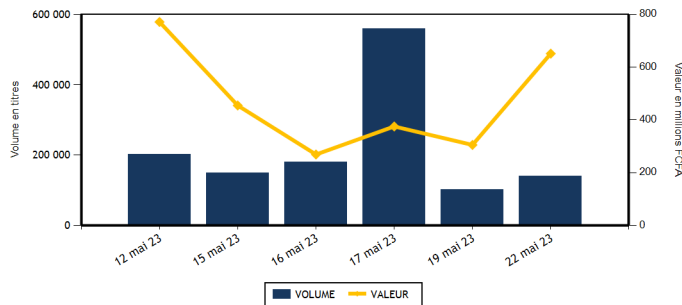

Actions	Niveau	Evol. Jour
Capitalisation boursière (FCFA)(Actions & Droits)	7 311 083 594 266	-0,01 %
Volume échangé (Actions & Droits)	138 968	40,94 %
Valeur transigée (FCFA) (Actions & Droits)	639 940 996	140,18 %
Nombre de titres transigés	41	-2,38 %
Nombre de titres en hausse	14	-26,32 %
Nombre de titres en baisse	15	25,00 %
Nombre de titres inchangés	12	9,09 %

Obligations	Niveau	Evol. Jour
Capitalisation boursière (FCFA)	10 148 695 707 394	0,00 %
Volume échangé	1 109	-71,62 %
Valeur transigée (FCFA)	11 090 000	-71,25 %
Nombre de titres transigés	2	-77,78 %
Nombre de titres en hausse	0	-100,00 %
Nombre de titres en baisse	0	
Nombre de titres inchangés	2	-71,43 %

PLUS FORTES HAUSSES

Titres	Cours	Evol. Jour	Evol. annuelle
SETAO CI (STAC)	1 085	6,37 %	14,21 %
BOLLORE (SDSC)	1 395	3,33 %	0,00 %
BANK OF AFRICA ML (BOAM)	1 365	3,02 %	-2,50 %
AIR LIQUIDE CI (SIVC)	565	2,73 %	-16,30 %
SOCIETE IVOIRIENNE DE BANQUE (SIBC)	5 000	2,04 %	9,05 %

PLUS FORTES BAISES

Titres	Cours	Evol. Jour	Evol. annuelle
SOLIBRA CI (SLBC)	79 550	-7,50 %	-4,44 %
TOTAL SN (TTLS)	2 440	-5,43 %	-3,75 %
BERNABE CI (BNBC)	1 955	-2,01 %	-2,25 %
ONATEL BF (ONTBF)	2 900	-1,69 %	-9,38 %
SAPH CI (SPHC)	4 170	-1,65 %	-16,52 %

INDICES PAR COMPARTIMENT

Base = 100 au 02 janvier 2023	Nombre de sociétés	Valeur	Evol. Jour	Evol. annuelle	Volume	Valeur	PER moyen
BRVM-PRESTIGE	10	101,05	-0,35 %	1,05 %	91 198	446 551 136	6,04
BRVM-PRINCIPAL	36	94,34	-0,01 %	-5,66 %	47 770	193 389 860	12,08

INDICES SECTORIELS

Base = 100 au 14 juin 1999	Nombre de sociétés	Valeur	Evol. Jour	Evol. annuelle	Volume	Valeur	PER moyen
BRVM - INDUSTRIE	11	98,81	-1,65 %	-5,19 %	4 334	7 060 735	30,43
BRVM - SERVICES PUBLICS	5	466,74	0,20 %	-4,59 %	38 902	467 827 400	8,88
BRVM - FINANCES	15	76,36	0,33 %	1,13 %	79 085	114 857 031	6,06
BRVM - TRANSPORT	2	341,70	3,25 %	0,00 %	581	790 575	5,45
BRVM - AGRICULTURE	5	246,72	-0,64 %	-12,99 %	7 614	36 272 540	5,09
BRVM - DISTRIBUTION	7	334,66	-1,38 %	-6,66 %	8 441	13 120 845	11,87
BRVM - AUTRES SECTEURS	1	1 338,76	6,37 %	14,21 %	11	11 870	-

Indicateurs	BRVM COMPOSITE
PER moyen du marché	9,33
Taux de rendement moyen du marché	8,09
Taux de rentabilité moyen du marché	8,59
Nombre de sociétés cotées	46
Nombre de lignes obligataires	123
Volume moyen annuel par séance	585 817,00
Valeur moyenne annuelle par séance	954 016 656,05

Indicateurs	BRVM COMPOSITE
Ratio moyen de liquidité	5,64
Ratio moyen de satisfaction	44,07
Ratio moyen de tendance	781,59
Ratio moyen de couverture	12,79
Taux de rotation moyen du marché	0,01
Prime de risque du marché	4,82
Nombre de SGI participantes	27

Définitions

Volume moyen annuel par séance = Volume annuel échangé / nombre de séances
 Valeur moyenne annuelle par séance = Valeur annuelle échangée / nombre de séances
 Ratio moyen de liquidité = Moyenne des ratios de liquidité (Titres échangés / Volume des ordres de vente)
 Ratio moyen de satisfaction = Moyenne des ratios de satisfaction (Titres échangés / Volume des ordres d'achat)
 Ratio moyen de tendance = Moyenne des ratios de tendance (Volume des ordres d'achat / Volume des ordres de vente)
 Ratio moyen de couverture = Moyenne des ratios de couverture (Volume des ordres de vente / Volume des ordres d'achat)
 Taux moyen de rotation = moyenne des taux de rotation des actions cotées (volume transigé/capital flottante)
 PER moyen du marché = moyenne des PER des actions cotées ayant un PER positif
 Taux de rendement moyen = moyenne des taux de rendement des actions cotées ayant distribué un dividende
 Taux de rentabilité moyen = moyenne des taux de rentabilité des actions cotées
 Prime de risque du marché = (1 / le PER moyen du marché) - le taux de référence actuel des emprunts d'Etat

BOURSE REGIONALE DES VALEURS MOBILIERES
 Siège Social : Abidjan - Côte d'Ivoire, 18 av. Joseph Anoma
 Adresse : 01 BP 3802 Abidjan 01
 Tel : +225 20 31 55 50 / +225 20 32 66 85
 Fax : +225 20 32 66 84
 E-mail : brvm@brvm.org Site web : www.brvm.org



MARCHE DES ACTIONS

Sect. Act. (*)	Symbole	Titre	Cours Précédent	Cours du jour		Variation jour	Séance de cotation		Cours Référence	Variation de l'année précédente	Dernier dividende payé		Rdt. Net	PER
				Ouv.	Clôt.		Volume	Valeur			Montant net	Date		
COMPARTIMENT PRESTIGE			101,05	points		-0,35 %								
AGR	PALC	PALM CI	9 890	9 800	9 850	-0,40 %	860	8 478 285	9 850	-5,15 %	1 236,34	31-août-22	12,55 %	3,65
AGR	SPHC	SAPH CI	4 240	4 245	4 170	-1,65 %	282	1 188 315	4 170	-16,52 %	365,40	4-août-22	8,76 %	6,38
DIS	TTLT	TOTAL CI	2 100	2 100	2 090	-0,48 %	738	1 544 235	2 090	10,29 %	159,29	25-août-22	7,62 %	10,72
DIS	TTLS	TOTAL SN	2 580	2 580	2 440	-5,43 %	1 330	3 276 140	2 440	-3,75 %	187,30	22-juil.-22	7,68 %	9,38
FIN	ETIT	ECOBANK TRANS. INCORP. TG	18	18	18	0,00 %	56 357	993 476	18	-5,26 %	0,90	20-juin-22	5,00 %	1,42
FIN	SGBC	SOCIETE GENERALE COTE D'IVOIRE	14 500	14 800	14 550	0,34 %	10	145 550	14 550	25,38 %	1 004,93	10-juin-22	6,91 %	6,07
IND	NTLC	NESTLE CI	7 750	7 895	7 750	0,00 %	207	1 617 255	7 750	-6,00 %	856,80	2-août-22	11,06 %	10,29
IND	SMBC	SMB CI	7 850	7 785	7 785	-0,83 %	76	591 810	7 785	14,49 %	720,00	24-août-22	9,25 %	6,44
SPU	ONTBF	ONATEL BF	2 950	2 960	2 900	-1,69 %	3 168	9 192 895	2 900	-9,38 %	416,58	15-juin-22	14,36 %	8,81
SPU	SNTS	SONATEL SN	14 800	14 800	14 900	0,68 %	28 170	419 523 175	14 900	-1,97 %	1 500,00	30-mai-23	10,07 %	5,34
TOTAL							91 198	446 551 136						

COMPARTIMENT PRINCIPAL			94,34	points		-0,01 %								
AGR	SCRC	SUCRIVOIRE	600	600	600	0,00 %	861	515 800	600	-35,14 %	40,50	20-août-21	6,75 %	
AGR	SICC	SICOR CI	6 315	NC	NC	0,00 %			6 315	16,84 %	1 919,00	25-sept.-00		3,83
AGR	SOGC	SOGB CI	4 700	4 700	4 700	0,00 %	5 611	26 090 140	4 700	-17,11 %	541,81	21-juil.-22	11,53 %	6,49
AUT	STAC	SETAO CI	1 020	1 020	1 085	6,37 %	11	11 870	1 085	14,21 %	66,15	18-juil.-22	6,10 %	
DIS	ABJC	SERVAIR ABIDJAN CI	1 220	1 215	1 200	-1,64 %	382	463 795	1 200	-7,34 %	57,73	24-août-22	4,81 %	10,32
DIS	BNBC	BERNABE CI	1 995	1 955	1 955	-2,01 %	74	144 670	1 955	-2,25 %	45,00	19-juil.-19		7,16
DIS	CFAC	CFAO MOTORS CI	765	765	760	-0,65 %	34	26 005	760	-18,28 %	69,47	2-août-22	9,14 %	24,91
DIS	PRSC	TRACTAFRIC MOTORS CI	2 700	2 700	2 700	0,00 %	1 940	5 091 050	2 700	-15,49 %	175,86	30-août-22	6,51 %	9,01
DIS	SHEC	VIVO ENERGY CI	685	690	690	0,73 %	3 943	2 574 950	690	-8,00 %	29,00	28-oct.-22	4,20 %	11,58
FIN	BICC	BICI CI	6 695	6 695	6 695	0,00 %	82	541 290	6 695	-2,26 %	518,00	15-juil.-22	7,74 %	9,01
FIN	BOAB	BANK OF AFRICA BN (d)	6 295	6 300	6 350	0,87 %	2 471	15 597 590	5 725	6,72 %	627,00	25-mai-23	9,87 %	6,73
FIN	BOABF	BANK OF AFRICA BF	5 320	5 315	5 300	-0,38 %	1 119	5 932 725	5 300	1,92 %	577,00	5-mai-23	10,89 %	4,58
FIN	BOAC	BANK OF AFRICA CI	4 900	4 900	4 900	0,00 %	9 242	44 819 275	4 900	32,43 %	540,00	28-avr.-23	11,02 %	4,88
FIN	BOAM	BANK OF AFRICA ML	1 325	1 325	1 365	3,02 %	846	1 130 435	1 365	-2,50 %	271,00	15-mai-19		10,15
FIN	BOAN	BANK OF AFRICA NG (d)	6 050	6 050	6 050	0,00 %	2 104	12 645 410	5 440	4,58 %	613,80	25-mai-23	10,15 %	7,76
FIN	BOAS	BANK OF AFRICA SENEGAL	2 650	2 640	2 655	0,19 %	754	1 998 105	2 655	8,37 %	161,01	1-juin-21	6,06 %	4,09
FIN	CBIBF	CORIS BANK INTERNATIONAL	7 995	7 990	7 995	0,00 %	1 017	8 124 795	7 995	-4,71 %	448,00	6-juil.-22	5,60 %	4,53
FIN	ECOC	ECOBANK COTE D'IVOIRE	5 625	5 640	5 635	0,18 %	1 418	7 992 670	5 635	13,95 %	420,30	29-avr.-22	7,46 %	6,96
FIN	NSBC	NSIA BANQUE COTE D'IVOIRE	5 100	5 150	5 100	0,00 %	266	1 357 850	5 100	-14,64 %	77,69	27-juil.-20	1,52 %	3,90
FIN	ORGT	ORAGROUP TOGO	2 350	2 350	2 345	-0,21 %	1 177	2 620 840	2 345	-40,25 %	59,52	17-juil.-20	2,54 %	8,48
FIN	SAFC	SAFCA CI	895	NC	NC	0,00 %			895	1,70 %	23,04	29-juil.-11		
FIN	SIBC	SOCIETE IVOIRIENNE DE BANQUE	4 900	4 905	5 000	2,04 %	2 222	10 957 020	5 000	9,05 %	405,00	30-juin-22	8,10 %	6,24
IND	CABC	SICABLE CI	1 020	NC	NC	0,00 %			1 020	-12,82 %	69,00	2-août-22	6,76 %	5,62
IND	FTSC	FILTISAC CI	1 150	1 150	1 170	1,74 %	1 592	1 761 250	1 170	-26,88 %	235,00	30-juil.-21	20,09 %	107,51
IND	NEIC	NEI-CEDA CI	670	670	670	0,00 %	30	20 100	670	-16,25 %	9,00	28-juin-01		7,06
IND	SEMC	CROWN SIEM CI	645	640	640	-0,78 %	178	108 240	640	-5,88 %	14,40	28-déc.-21	2,25 %	6,76
IND	SIVC	AIR LIQUIDE CI	550	565	565	2,73 %	93	52 545	565	-16,30 %	63,00	29-sept.-17		12,25
IND	SLBC	SOLIBRA CI	86 000	80 000	79 550	-7,50 %	4	319 550	79 550	-4,44 %	4 050,00	12-août-22	5,09 %	107,57

IND	STBC	SITAB CI	6 400	6 400	6 450	0,78 %	200	1 285 990	6 450	-5,84 %	445,12	21-juil.-22	6,90 %	10,35
IND	UNLC	UNILEVER CI	6 645	NC	NC	0,00 %			6 645	-5,41 %	1 233,00	9-juil.-12		
IND	UNXC	UNIWAX CI	660	685	650	-1,52 %	1 954	1 303 995	650	-15,58 %	60,75	29-juil.-22	9,35 %	
SPU	CIEC	CIE CI	2 095	2 100	2 090	-0,24 %	4 245	8 715 150	2 090	5,03 %	153,16	25-juil.-22	7,33 %	11,92
SPU	ORAC	ORANGE COTE D'IVOIRE	9 500	9 500	9 500	0,00 %	3 081	29 258 470	9 500	-6,95 %				9,32
SPU	SDCC	SODE CI	4 780	5 095	4 800	0,42 %	238	1 137 710	4 800	-12,17 %	432,00	21-oct.-22	9,00 %	8,99
TRP	SDSC	BOLLORE	1 350	1 350	1 395	3,33 %	581	790 575	1 395	0,00 %	130,00	23-juin-22	9,32 %	5,45
TRP	SVOC	MOVIS CI	2 395	SP	SP	0,00 %			2 395	0,00 %	270,00	5-juil.-99		
TOTAL							47 770	193 389 860						

TOTAL
TOTAL - Marché des actions

138 968 639 940 996

Secteurs d'activités (*) : AGR = Agriculture, AUT = Autres Secteurs, DIS = Distribution, FIN = Finances, IND = Industrie, TRP = Transport, SPU = Services Publics

MARCHE DES DROITS

Symbole	Titre	Cours Précédent	Cours du jour		Variation jour	Séance de cotation		Cours Référence	Variation depuis l'origine	Parité	Periode de négociation	
			Ouv.	Clôt.		Volume	Valeur				Début	fin

TOTAL
TOTAL - Marché des droits
Légende:

(d) Ex-dividende (V) Variation par rapport au cours de référence

Cours du jour: Ouv.: Ouverture Clôt.: Clôture Moy.: Moyen

Mentions : NC: Non Coté Ex-c: Ex-coupon Ex-d: Ex-droit SP: Suspendu Val-T: Valeur Théorique

PER = Cours / BNPA selon les données disponibles Rdt. Net: Rendement net (DNPA / Cours)

Comp.: 1 - Premier Compartiment 2 - Second Compartiment 3 - Compartiment de croissance

Ratio de liquidité = Titres échangés / Volume des ordres de vente

: Progression de l'indice sectoriel : Stabilité de l'indice sectoriel : Recul de l'indice sectoriel

MARCHE DES OBLIGATIONS

Symbole	Titre	Valeur nominale	Cours Précédent	Cours du jour	Cours Référence	Séance de cotation		Coupon couru	Coupon d'intérêt			Type Amort
						Volume	Valeur		Période	Montant net	Eché.	
OBLIGATIONS D'ETAT												
EOM.01	ETAT DU MALI 6.20% 2016-2023	1 665	1 665		SP	1 665		102,95	A	103,23	23-mai-23	ACD
EOM.010	ETAT DU MALI 6,20 % 2022-2029	10 000	10 000		NC	10 000		278,58	A	620,00	9-déc.-23	ACD
EOM.011	ETAT DU MALI 6,40 % 2023-2030	10 000	10 000		NC	10 000		78,69	A	640,00	7-avr.-24	ACD
EOM.02	Etat du Mali 6.50% 2017-2024	2 000	2 000		NC	2 000		11,37	A	130,00	20-avr.-24	AC
EOM.03	ETAT DU MALI 6,50 % 2018-2025	6 000	6 000		NC	6 000		326,25	A	520,00	5-oct.-23	AC
EOM.04	ETAT DU MALI 6,50% 2019-2027	10 000	10 000		NC	10 000		559,18	A	650,00	12-juil.-23	AC
EOM.05	ETAT DU MALI 6,50% 2020-2028	10 000	10 000		NC	10 000		99,45	A	650,00	27-mars-24	ACD
EOM.06	ETAT DU MALI 6,50% 2020-2027	10 000	10 000		NC	10 000		308,08	A	650,00	30-nov.-23	AC
EOM.07	ETAT DU MALI 6.50% 2021-2031	10 000	10 000		NC	10 000		63,93	A	650,00	16-avr.-24	AC
EOM.08	ETAT DU MALI 6,20 % 2022-2032	10 000	10 050		NC	10 050		436,55	A	620,00	7-sept.-23	ACD
EOM.09	ETAT DU MALI 6,30% 2022-2032	10 000	9 900		NC	9 900		283,07	A	630,00	9-déc.-23	ACD
EOS.05	ETAT SENEGAL 6.50% 2013-2023	10 000	10 195		NC	10 195		202,90	S	325,00	29-juil.-23	ACD
EOS.07	ETAT SENEGAL 6.30% 2015-2025	10 000	10 500		NC	10 500		307,23	S	312,41	25-mai-23	ACD
EOS.08	ETAT DU SENEGAL 5,95% 2022-2034	10 000	10 000		NC	10 000		234,74	A	595,00	29-déc.-23	ACD
TPBF.010	TPBF 6,50% 2020 - 2028	8 333	8 667		NC	8 666.67		92,73	S	270,83	20-sept.-23	ACD
TPBF.011	TPBF 6,50 % 2020-2028	9 167	9 167		NC	9 167		218,92	S	297,93	9-juil.-23	ACD
TPBF.012	TPBF 6.50% 2021-2031	10 000	10 700		NC	10 700		102,45	S	325,00	25-sept.-23	ACD
TPBF.013	TPBF 6,50 % 2021 - 2031	10 000	10 000		NC	10 000		244,20	S	325,00	6-juil.-23	ACD
TPBF.014	TPBF 6,30% 2022-2034	10 000	10 500		NC	10 500		140,38	S	315,00	1-sept.-23	ACD
TPBF.015	ETAT DU BURKINA 6,30 % 2022-2	10 000	10 000		NC	10 000		327,18	S	315,00	15-mai-23	ACD
TPBF.016	ETAT DU BURKINA 6% 2023-2028	10 000	10 000		NC	10 000		218,78	S	300,00	10-juil.-23	ACD
TPBF.04	TPBF 6.50% 2017-2027	10 000	10 000		NC	10 000		197,67	S	322,33	31-juil.-23	ACD
TPBF.05	TPBF 6,50% 2017-2024	10 000	10 000		NC	10 000		257,14	S	325,00	29-juin-23	ACD
TPBF.06	TPBF 6.50% 2018-2025	10 000	10 500		NC	10 500		299,18	S	324,11	5-juin-23	ACD
TPBF.07	TPBF 6,50% 2018- 2025	10 000	9 990		NC	9 990		12,36	S	325,00	15-nov.-23	AC
TPBF.08	TPBF 6,50% 2019-2027	10 000	10 000		NC	10 000		28,49	S	327,67	6-nov.-23	ACD
TPBF.09	TPBF 6,50% 2019 - 2027	10 000	10 000		NC	10 000		78,14	S	325,00	8-oct.-23	ACD
TPBJ.03	TPBJ 6,50% 2020-2028	10 000	10 000		NC	10 000		480,82	A	650,00	25-août-23	AC
TPBJ.04	TPBJ 5,50 % 2022-2037	10 000	10 000		NC	10 000		123,22	A	550,00	1-mars-24	AC
TPBJ.05	TPBJ 5,85 % 2022-2042	10 000	10 000		NC	10 000		131,07	A	585,00	1-mars-24	ACD
TPBJ.06	TPBJ 5,75% 2022-2037	10 000	10 000		NC	10 000		469,45	A	575,00	28-juil.-23	ACD
TPCI.017	TPCI 3% 2014-2024	10 000	10 000		NC	10 000		126,92	S	150,00	19-juin-23	ACD
TPCI.019	TPCI 5.99% 2015-2025	10 000	10 350		NC	10 350		13,09	A	599,00	14-mai-24	ACD
TPCI.021	TPCI 6% 2016-2028	10 000	10 000		NC	10 000		72,13	A	600,00	8-avr.-24	ACD
TPCI.022	TPCI 5.90% 2016 - 2026	10 000	10 000		NC	10 000		551,21	A	590,00	15-juin-23	ACD
TPCI.023	TPCI 5.90% 2016-2026	10 000	9 500		NC	9 500		300,66	A	590,00	17-nov.-23	ACD
TPCI.024	TPCI 6.25% 2017-2029	10 000	9 975		NC	9 975		88,80	S	312,50	30-sept.-23	ACD
TPCI.025	TPCI 5,95% 2017-2024 A	10 000	10 000		NC	10 000		45,52	S	297,50	24-oct.-23	ACD
TPCI.026	TPCI 5,95% 2017-2024 B	10 000	9 975		NC	9 975		19,40	S	297,50	10-nov.-23	ACD
TPCI.027	TPCI 6% 2017-2025	10 000	10 250		NC	10 250		237,36	S	300,00	29-juin-23	ACD
TPCI.028	TPCI 6% 2018 - 2026	10 000	10 100		NC	10 100		481,64	A	600,00	2-août-23	ACD
TPCI.029	TPCI 6% 2018-2026	10 000	9 999		NC	9 999		353,42	A	600,00	19-oct.-23	ACD
TPCI.030	TPCI 5,95% 2018-2025	6 000	5 985		NC	5 985		156,49	S	178,01	13-juin-23	ACD
TPCI.031	TPCI 5,75% 2019 - 2026	10 000	10 230		NC	10 230		529,32	A	575,00	20-juin-23	ACD
TPCI.032	TPCI 2,23% 2019-2026	10 000			NC			205,28	A	223,00	20-juin-23	ACD
TPCI.033	TPCI 5.75% 2019-2026	6 000	6 480		NC	6 480		59,39	A	345,00	20-mars-24	ACD
TPCI.034	TPCI 6% 2019-2029	7 500	7 500		NC	7 500		77,46	A	450,00	20-mars-24	ACD
TPCI.035	TPCI 5,75% 2019 -2026	10 000	10 250		NC	10 250		496,23	A	575,00	11-juil.-23	ACD
TPCI.036	TPCI 5,75% 2019- 2026	10 000	10 035		NC	10 035		431,64	A	575,00	21-août-23	ACD
TPCI.037	TPCI 5,80% 2019-2026	8 000	7 760		NC	7 760		214,84	A	464,00	4-déc.-23	ACD
TPCI.038	TPCI 5,75% 2019-2026	8 000	8 080		NC	8 080		212,99	A	460,00	4-déc.-23	ACD
TPCI.039	TPCI 5,75% 2019 - 2026	8 000	8 560		NC	8 560		273,48	A	460,00	17-oct.-23	ACD
TPCI.040	TPCI 5,75% 2019-2026	8 000	8 160		NC	8 160		166,36	A	460,00	10-janv.-24	ACD
TPCI.041	TPCI 5,80% 2020-2027	10 000	10 750		NC	10 750		131,53	A	580,00	29-févr.-24	ACD
TPCI.042	TPCI 5,90% 2020-2030	10 000	10 250		NC	10 250		133,80	A	590,00	29-févr.-24	ACD
TPCI.043	TPCI 5,90% 2020 - 2030	10 000	10 050		NC	10 050		46,75	A	590,00	23-avr.-24	ACD
TPCI.044	TPCI 5,80% 2020 - 2027	10 000	10 095		NC	10 095		45,96	A	580,00	23-avr.-24	ACD
TPCI.045	TPCI 5,80% 2020 -2027	10 000	10 000		NC	10 000		540,27	A	580,00	16-juin-23	ACD
TPCI.046	TPCI 5,90% 2020 - 2030	10 000	10 200		NC	10 200		549,59	A	590,00	16-juin-23	ACD
TPCI.047	TPCI 5,80% 2020 - 2027	10 000	10 250		NC	10 250		540,27	A	580,00	16-juin-23	ACD
TPCI.048	TPCI 5,80% 2020- 2027	10 000	9 900		NC	9 900		471,95	A	580,00	29-juil.-23	ACD
TPCI.049	TPCI 5,90% 2020- 2030	10 000	10 085		NC	10 085		480,08	A	590,00	29-juil.-23	ACD

TPCI.050	TPCI 5,90% 2020-2030	10 000	10 000	NC	10 000		431,59	A	590,00	28-août-23	ACD	
TPCI.051	TPCI 5,80% 2020-2027	10 000	10 000	NC	10 000		368,66	A	580,00	2-oct.-23	ACD	
TPCI.052	TPCI 5,90 % 2020-2030	10 000	10 300	NC	10 300		375,01	A	590,00	2-oct.-23	ACD	
TPCI.053	TPCI 5,80% 2020-2027	10 000	10 600	NC	10 600		327,34	A	580,00	28-oct.-23	ACD	
TPCI.054	TPCI 5,90% 2020-2030	10 000	10 000	NC	10 000		332,99	A	590,00	28-oct.-23	ACD	
TPCI.055	TPCI 5,80% 2020 -2027	10 000	10 500	NC	10 500		236,77	A	580,00	24-déc.-23	ACD	
TPCI.056	TPCI 5,90% 2020- 2030	10 000	10 800	NC	10 800		240,85	A	590,00	24-déc.-23	ACD	
TPCI.057	TPCI 5,80% 2020-2027	10 000	10 000	NC	10 000		290,79	A	580,00	20-nov.-23	ACD	
TPCI.058	TPCI 5,80% 2021-2028	10 000	10 100	NC	10 100		117,27	A	580,00	9-mars-24	ACD	
TPCI.059	TPCI 5,90% 2021-2031	10 000	10 350	NC	10 350		119,29	A	590,00	9-mars-24	ACD	
TPCI.060	TPCI 5,80% 2021-2028	10 000	10 050	NC	10 050		594,30	A	580,00	13-mai-23	ACD	
TPCI.061	TPCI 5,90% 2021-2031	10 000	10 050	NC	10 050		604,55	A	590,00	13-mai-23	ACD	
TPCI.062	TPCI 5,80 % 2021 -2028	10 000	10 800	NC	10 800		518,03	A	580,00	30-juin-23	ACD	
TPCI.063	TPCI 5,90% 2021 -2031	10 000	10 000	NC	10 000		526,96	A	590,00	30-juin-23	ACD	
TPCI.064	TPCI 5,80 % 2021 - 2028	10 000	10 180	NC	10 180		443,34	A	580,00	16-août-23	ACD	
TPCI.065	TPCI 5,90% 2021-2031	10 000	10 700	NC	10 700		378,25	A	590,00	30-sept.-23	ACD	
TPCI.066	TPCI 5,90% 2021-2031	10 000	9 950	NC	9 950		320,05	A	590,00	5-nov.-23	ACD	
TPCI.067	TPCI 5,90 % 2021-2036	10 000	10 400	NC	10 400		253,78	A	590,00	16-déc.-23	ACD	
TPCI.068	TPCI 5,90 % 2022-2037	10 000	10 000	NC	10 000		177,81	A	590,00	1-févr.-24	ACD	
TPCI.069	TPCI 5,75 % 2022-2037	10 000	10 000	NC	10 000		95,83	A	575,00	22-mars-24	ACD	
TPCI.070	TPCI 5,75 % 2022-2037	10 000	10 100	NC	10 100		611,23	A	575,00	29-avr.-23	ACD	
TPCI.071	TPCI 5,65% 2022-2032	10 000	10 150	NC	10 150		527,85	A	565,00	15-juin-23	ACD	
TPCI.072	TPCI 5,65% 2022-2029	10 000	10 000	NC	10 000		459,74	A	565,00	29-juil.-23	ACD	
TPCI.073	TPCI 5,75% 2022-2032	10 000	10 000	NC	10 000		467,88	A	575,00	29-juil.-23	ACD	
TPCI.074	TPCI 5,85% 2022-2042	10 000	10 000	NC	10 000		476,01	A	585,00	29-juil.-23	ACD	
TPCI.075	TPCI 5,65% 2022-2029	10 000	10 000	NC	10 000		351,38	A	565,00	7-oct.-23	ACD	
TPCI.076	TPCI 5,75% 2022-2032	10 000	10 000	NC	10 000		357,60	A	575,00	7-oct.-23	ACD	
TPCI.077	TPCI (TAUX DE BASE + SPREAD) % 2022-2029	10 000	10 000	NC	10 000		143,37	T	127,60	11-mai-23	ACD	
TPCI.078	TPCI 5,65% 2022-2029	10 000	10 000	NC	10 000		247,67	A	565,00	13-déc.-23	ACD	
TPCI.079	TPCI 5,75% 2023-2030	10 000	10 000	NC	10 000		130,75	A	575,00	28-févr.-24	ACD	
TPNE.01	TRESOR PUBLIC DU NIGER 6,50% 2019-2026	10 000	10 000	10 000	10 000	909	9 090 000	97,68	A	650,00	28-mars-24	ACD
TPNE.02	TRESOR PUBLIC DU NIGER 6,50% 2019 - 2026	10 000	10 000	NC	10 000		523,56	A	650,00	1-août-23	ACD	
TPNE.03	TRESOR PUBLIC DU NIGER 6,5% 2020-2027	10 000	10 013	NC	10 013		525,34	A	650,00	31-juil.-23	ACD	
TPNE.04	TRESOR PUBLIC DU NIGER 6,30% 2021-2031	10 000	10 500	NC	10 500		467,75	A	630,00	24-août-23	ACD	
TPNE.05	TPNE 6,15 % 2022-2034	10 000	10 550	NC	10 550		594,78	A	615,00	3-juin-23	ACD	
TPNE.06	TRESOR PUBLIC DU NIGER 6,15% 2022 - 2034	10 000	10 000	NC	10 000		267,90	A	615,00	14-déc.-23	ACD	
TPTG.02	TPTG 6% 2022-2037	10 000	10 000	NC	10 000		307,40	A	600,00	16-nov.-23	ACD	
TOTAL						909	9 090 000					

OBLIGATIONS REGIONALES

BIDC.04	BIDC-EBID 6.10% 2017-2027	6 250	6 250	NC	6 250		355,14	A	381,25	16-juin-23	ACD
BIDC.05	BIDC-EBID 6,40% 2019-2026	10 000	10 500	NC	10 500		229,83	S	320,00	12-juil.-23	ACD
BIDC.06	BIDC-EBID 6,50 % 2021-2028	10 000	10 000	NC	10 000		7,12	S	327,67	18-nov.-23	ACD
BIDC.07	BIDC-EBID 5,90% 2022-2029	10 000	10 300	NC	10 300		265,09	S	294,19	9-juin-23	ACD
CRRH.010	CRRH-UEMOA 6,10% 2022-2037	10 000	10 000	NC	10 000		363,98	S	610,00	3-août-23	AC
CRRH.02	CRRH-UEMOA 6.10% 2012-2024	10 000	10 000	NC	10 000		210,64	S	305,00	17-juil.-23	AC
CRRH.03	CRRH-UEMOA 6% 2013-2023	10 000	10 000	NC	10 000		42,62	S	300,00	26-oct.-23	AC
CRRH.04	CRRH-UEMOA 6% 2014-2024	10 000	10 000	NC	10 000		235,71	S	300,00	30-juin-23	AC
CRRH.05	CRRH-UEMOA 5.85% 2015-2025	10 000	9 999	NC	9 999		221,15	S	290,06	4-juil.-23	AC
CRRH.06	CRRH-UEMOA 5.85% 2016-2026	10 000	10 230	NC	10 230		224,63	S	292,50	3-juil.-23	ACD
CRRH.07	CRRH-UEMOA 5.95% 2017-2029	5 417	5 417	NC	5 417		4,38	S	161,15	17-nov.-23	AC
CRRH.08	CRRH-UEMOA 5.95% 2018-2030	6 667	6 667	NC	6 666.67		165,64	S	198,33	21-juin-23	AC
CRRH.09	CRRH-UEMOA 6.05% 2018-2033	7 333	7 333	NC	7 333		185,27	S	221,83	21-juin-23	AC
TOTAL						0	0				

OBLIGATIONS PRIVEES

Code	Titre	Montant	Montant	Montant	Montant	Montant	Montant	Montant	Montant	Montant	Montant	Montant	Montant
BHSN.O1	DIASPORA BONDS BHS 6,25% 2019-	10 000	10 000	10 000	10 000	200	2 000 000	226,03	S	309,93	10-juil.-23	ACD	
FNSBC.O1	FCTC NSIA BANQUE 7 % 2020-2025	4 444	4 444	NC	4 444.44			55,51	T	76,22	16-juin-23	ACD	
FORBT.O1	FCTC ORABANK 7 % 2021-2026	8 333	8 917	NC	8 916.66			85,44	T	142,92	28-juin-23	ACD	
FTIMC.O1	FCTC TEYLIOM IMMO 7 % 2021-2028	8 750	8 750	NC	8 750			122,33	T	150,06	8-juin-23	ACD	
ORGT.O2	ORAGROUP SA 7,15% 2021-2028	10 000	10 500	NC	10 500			50,79	S	357,50	26-oct.-23	ACD	
PADS.O3	PAD 6,60% 2020-2027	9 000	9 000	NC	9 000			53,56	S	297,00	19-oct.-23	ACD	
SNLC.O1	SENELEC 6,50% 2018-2025	4 000	4 000	NC	4 000			39,57	S	130,00	27-sept.-23	AC	
SNTS.O2	SONATEL 6,50% 2020-2027	9 000	9 000	NC	9 000			189,83	S	272,69	16-juil.-23	ACD	
TOTAL						200	2 000 000						

SUKUK ET TITRES ASSIMILES

SUKCI.S2	SUKUK CI 5.75% 2016-2023	10 000	10 800	NC	10 800			121,39	S	293,89	7-sept.-23	ACD
SUKSN.S2	SUKUK SN 6% 2016-2026	10 000	10 750	NC	10 750			193,33	S	301,67	26-juil.-23	ACD
SUKTG.S1	SUKUK TG 6.5% 2016-2026	10 000	10 000	NC	10 000			193,12	S	371,86	17-août-23	ACD
TOTAL						0	0					
TOTAL - Marché des obligations						1 109	11 090 000					

Légende :
 (#) (*) Ex-Coupon couru (##)Cours de référence amorti / Coupon couru Ex-c (#)Ex-marge de profits
 Cours du jour: Ouv.: Ouverture Clôt.: Clôture Moy.: Moyen
 Type Amort: Type d'Amortissement IF: In Fine AC: Amortissement Constant AD: Amortissement Dégressif ACD: Amortissement Constant Différé
 Période: Périodicité de paiement des coupons A: Annuelle S: Semestrielle T: Trimestrielle
 Eché.: Échéance de paiement des intérêts
 Mentions: NC: Non Coté Ex-c: Ex-coupon ou Ex-droit SP: Suspendu

INFORMATIONS
OPERATIONS EN COURS

Emetteur	Opération
BANK OF AFRICA SN	Paie ment de dividendes de 187,5 F CFA net par action, le 01/06/2022
SGB CI	Paie ment de dividendes de 1 112,43 F CFA net par action, le 31/05/2022
BANK OF AFRICA BN	Paie ment de dividendes de 627 F CFA net par action, le 25/05/2022
BANK OF AFRICA NG	Paie ment de dividendes de 613,80 F CFA net par action, le 25/05/2022

AVIS

Entité	N°	Nature	Objet
--------	----	--------	-------

COMMUNIQUES

Emetteur	N°	Nature	Objet
----------	----	--------	-------

QUANTITES RESIDUELLES
MARCHE DES ACTIONS

Symbole	Titre	Quantité résiduelle à l'achat	Cours Achat / Vente		Quantité résiduelle à la vente	Cours de Référence
ABJC	SERVAIR ABIDJAN CI	10	1,175	/ 1,200	123	1 200
BICC	BICI CI	128	6,550	/ 6,695	207	6 695
BNBC	BERNABE CI			/ 1,955	55	1 955
BOAB	BANK OF AFRICA BN	50	6,300	/ 6,350	1 336	6 350
BOABF	BANK OF AFRICA BF	16	5,300	/ 5,315	105	5 300
BOAC	BANK OF AFRICA CI	1	4,870	/ 4,910	24	4 900
BOAM	BANK OF AFRICA ML	1 435	1,340	/ 1,365	179	1 365
BOAN	BANK OF AFRICA NG	6 355	5,900	/ 6,050	586	6 050
BOAS	BANK OF AFRICA SENEGAL	392	2,655	/ 2,675	24	2 655
CABC	SICABLE CI	251	1,000	/ 1,050	2 350	1 020
CBIBF	CORIS BANK INTERNATIONAL	300	7,900	/ 7,995	2 095	7 995
CFAC	CFAO MOTORS CI	10	750	/ 760	99	760
CIEC	CIE CI	23	2,005	/ 2,090	46	2 090
ECOC	ECOBANK COTE D'IVOIRE	45	5,625	/ 5,635	550	5 635
ETIT	ECOBANK TRANS. INCORP. TG	50 393	17	/ 18	978 414	18
FTSC	FILTISAC CI	8	1,150	/ 1,170	359	1 170
NEIC	NEI-CEDA CI	85	630	/ 660	478	670
NSBC	NSIA BANQUE COTE D'IVOIRE	263	5,100	/ 5,150	75	5 100
NTLC	NESTLE CI	49	7,700	/ 7,750	331	7 750
ONTBF	ONATEL BF	72	2,900	/ 2,930	2 000	2 900
ORAC	ORANGE COTE D'IVOIRE	16	9,355	/ 9,500	107	9 500
ORGT	ORAGROUP TOGO	4	2,315	/ 2,350	245	2 345
PALC	PALM CI	19	9,815	/ 9,850	76	9 850
PRSC	TRACTAFRIC MOTORS CI	5	2,650	/ 2,700	709	2 700
SAFC	SAFCA CI	3	830	/ 840	20	895
SCRC	SUCRIVOIRE	480	575	/ 600	93	600
SDCC	SODE CI	5	4,870	/ 5,095	98	4 800
SDSC	BOLLORE	450	1,350	/ 1,395	421	1 395
SEMC	CROWN SIEM CI	276	605	/ 640	5 091	640
SGBC	SOCIETE GENERALE COTE D'IVOIRE	95	14,550	/ 14,800	15	14 550
SHEC	VIVO ENERGY CI	350	660	/ 690	497	690
SIBC	SOCIETE IVOIRIENNE DE BANQUE	67	4,930	/ 5,000	405	5 000
SICC	SICOR CI			/ Marché	83	6 315
SIVC	AIR LIQUIDE CI	6	Marché	/		565
SLBC	SOLIBRA CI			/ 80,000	7	79 550
SMBC	SMB CI	9	7,785	/ 7,895	256	7 785
SNTS	SONATEL SN	1 477	14,895	/ 14,940	30	14 900
SOGC	SOGB CI	16	4,675	/ 4,700	420	4 700
SPHC	SAPH CI	2	4,120	/ 4,165	70	4 170
STAC	SETAO CI	50	1,020	/ 1,085	1 494	1 085
STBC	SITAB CI	5	6,100	/ 6,450	3	6 450
SVOC	MOVIS CI			/		2 395
TTLC	TOTAL CI	170	2,005	/ 2,090	40	2 090
TTLS	TOTAL SN	11	2,580	/ 2,600	2 768	2 440
UNLC	UNILEVER CI	1	6,150	/ 6,645	217	6 645
UNXC	UNIWAX CI	29	625	/ 650	162	650

QUANTITES RESIDUELLES

MARCHE DES DROITS

Symbole	Titre	Quantité résiduelle à l'achat	Cours Achat / Vente	Quantité résiduelle à la vente	Cours de Référence
---------	-------	-------------------------------	---------------------	--------------------------------	--------------------

QUANTITES RESIDUELLES
MARCHE DES OBLIGATIONS

Symbole	Titre	Quantité résiduelle à l'achat	Cours Achat / Vente	Quantité résiduelle à la vente	Cours de Référence
BHSN.01	DIASPORA BONDS BHS 6,25% 2019-		/ 10,000	1 779	10 000
FNSBC.01	FCTC NSIA BANQUE 7 % 2020-2025	215	4,444.44 /		4 444
FORBT.01	FCTC ORABANK 7 % 2021-2026		/ 8,916.67	31 467	8 917
FTMC.01	FCTC TEYLIM IMMO 7 % 2021-2028		/ 9,362.50	29 870	8 750
ORGT.02	ORAGROUP SA 7,15% 2021-2028	120	10,000 / 10,500	4 995	10 500
PADS.03	PAD 6,60% 2020-2027	65	9,000 /		9 000
SNLC.01	SENELEC 6,50% 2018-2025		/		4 000
SNTS.02	SONATEL 6,50% 2020-2027		/		9 000
EOM.010	ETAT DU MALI 6,20 % 2022-2029		/		10 000
EOM.011	ETAT DU MALI 6,40 % 2023-2030		/		10 000
EOM.02	Etat du Mali 6.50% 2017-2024		/		2 000
EOM.03	ETAT DU MALI 6,50 % 2018-2025		/		6 000
EOM.04	ETAT DU MALI 6,50% 2019-2027	100	10,000 /		10 000
EOM.05	ETAT DU MALI 6,50% 2020-2028		/		10 000
TPNE.06	TRESOR PUBLIC DU NIGER 6,15% 2022 - 2034		/		10 000
TPTG.02	TPTG 6% 2022-2037		/		10 000
TPCI.079	TPCI 5,75% 2023-2030		/		10 000
TPNE.01	TRESOR PUBLIC DU NIGER 6,50% 2019-2026		/		10 000
TPNE.02	TRESOR PUBLIC DU NIGER 6,50% 2019 - 2026		/		10 000
TPNE.03	TRESOR PUBLIC DU NIGER 6,5% 2020-2027		/		10 013
TPNE.04	TRESOR PUBLIC DU NIGER 6,30% 2021-2031		/ 10,000	465	10 500
TPNE.05	TPNE 6,15 % 2022-2034		/ 10,500	5	10 550
TPCI.073	TPCI 5,75% 2022-2032		/ 10,000	100	10 000
TPCI.074	TPCI 5,85% 2022-2042		/ 10,000	500	10 000
TPCI.075	TPCI 5,65% 2022-2029		/		10 000
TPCI.076	TPCI 5,75% 2022-2032		/		10 000
TPCI.077	TPCI (TAUX DE BASE + SPREAD) % 2022-2029		/		10 000
TPCI.078	TPCI 5,65% 2022-2029		/		10 000
TPCI.067	TPCI 5,90 % 2021-2036		/ 10,000	700	10 400
TPCI.068	TPCI 5,90 % 2022-2037		/		10 000
TPCI.069	TPCI 5,75 % 2022-2037		/		10 000
TPCI.070	TPCI 5,75 % 2022-2037		/		10 100
TPCI.071	TPCI 5,65% 2022-2032		/ 10,150	9 997	10 150
TPCI.072	TPCI 5,65% 2022-2029		/		10 000
TPCI.061	TPCI 5,90% 2021-2031		/		10 050
TPCI.062	TPCI 5,80 % 2021 -2028		/		10 800
TPCI.063	TPCI 5,90% 2021 -2031		/		10 000
TPCI.064	TPCI 5,80 % 2021 - 2028		/		10 180
TPCI.065	TPCI 5,90% 2021-2031		/		10 700
TPCI.066	TPCI 5,90% 2021-2031		/ 9,950	2 902	9 950
TPCI.055	TPCI 5,80% 2020 -2027		/		10 500
TPCI.056	TPCI 5,90% 2020- 2030		/		10 800
TPCI.057	TPCI 5,80% 2020-2027		/		10 000
TPCI.058	TPCI 5,80% 2021-2028		/		10 100
TPCI.059	TPCI 5,90% 2021-2031		/		10 350
TPCI.060	TPCI 5,80% 2021-2028		/		10 050
TPCI.049	TPCI 5,90% 2020- 2030		/		10 085
TPCI.050	TPCI 5,90% 2020-2030		/		10 000
TPCI.051	TPCI 5,80% 2020-2027		/		10 000
TPCI.052	TPCI 5,90 % 2020-2030		/		10 300

TPCI.053	TPCI 5,80% 2020-2027		/			10 600
TPCI.054	TPCI 5,90% 2020-2030		/			10 000
TPCI.043	TPCI 5,90% 2020 - 2030		/			10 050
TPCI.044	TPCI 5,80% 2020 - 2027		/			10 095
TPCI.045	TPCI 5,80% 2020 -2027		/			10 000
TPCI.046	TPCI 5,90% 2020 - 2030		/			10 200
TPCI.047	TPCI 5,80% 2020 - 2027		/			10 250
TPCI.048	TPCI 5,80% 2020- 2027		/			9 900
TPCI.037	TPCI 5,80% 2019-2026		/			7 760
TPCI.038	TPCI 5,75% 2019-2026		/	8,080	2	8 080
TPCI.039	TPCI 5,75% 2019 - 2026		/			8 560
TPCI.040	TPCI 5,75% 2019-2026		/	8,000	3 350	8 160
TPCI.041	TPCI 5,80% 2020-2027		/			10 750
TPCI.042	TPCI 5,90% 2020-2030		/			10 250
TPCI.031	TPCI 5,75% 2019 - 2026		/			10 230
TPCI.032	TPCI 2,23% 2019-2026		/			10 000
TPCI.033	TPCI 5.75% 2019-2026		/			6 480
TPCI.034	TPCI 6% 2019-2029		/	7,500	95	7 500
TPCI.035	TPCI 5,75% 2019 -2026		/			10 250
TPCI.036	TPCI 5,75% 2019- 2026		/			10 035
TPCI.025	TPCI 5,95% 2017-2024 A		/			10 000
TPCI.026	TPCI 5,95% 2017-2024 B		/	10,000	1 220	9 975
TPCI.027	TPCI 6% 2017-2025		/			10 250
TPCI.028	TPCI 6% 2018 - 2026		/			10 100
TPCI.029	TPCI 6% 2018-2026		/	10,000	19	9 999
TPCI.030	TPCI 5,95% 2018-2025		/			5 985
TPCI.017	TPCI 3% 2014-2024		/			10 000
TPCI.019	TPCI 5.99% 2015-2025		/	10,000	914	10 350
TPCI.021	TPCI 6% 2016-2028		/			10 000
TPCI.022	TPCI 5.90% 2016 - 2026		/			10 000
TPCI.023	TPCI 5.90% 2016-2026		/	10,000	55	9 500
TPCI.024	TPCI 6.25% 2017-2029		/			9 975
TPBF.08	TPBF 6,50% 2019-2027		/			10 000
TPBF.09	TPBF 6,50% 2019 - 2027		/			10 000
TPBJ.03	TPBJ 6,50% 2020-2028	2	10,000	/		10 000
TPBJ.04	TPBJ 5,50 % 2022-2037		/			10 000
TPBJ.05	TPBJ 5,85 % 2022-2042		/			10 000
TPBJ.06	TPBJ 5,75% 2022-2037		/			10 000
TPBF.015	ETAT DU BURKINA 6,30 % 2022-2		/			10 000
TPBF.016	ETAT DU BURKINA 6% 2023-2028		/			10 000
TPBF.04	TPBF 6.50% 2017-2027		/	10,000	135	10 000
TPBF.05	TPBF 6,50% 2017-2024		/			10 000
TPBF.06	TPBF 6.50% 2018-2025		/	10,500	1 975	10 500
TPBF.07	TPBF 6,50% 2018- 2025		/			9 990
EOS.08	ETAT DU SENEGAL 5,95% 2022-2034		/			10 000
TPBF.010	TPBF 6,50% 2020 - 2028		/	8,666.67	85	8 667
TPBF.011	TPBF 6,50 % 2020-2028		/			9 167
TPBF.012	TPBF 6.50% 2021-2031		/	10,700	4 998	10 700
TPBF.013	TPBF 6,50 % 2021 - 2031		/	10,175	6	10 000
TPBF.014	TPBF 6,30% 2022-2034		/	9,900	44	10 500
EOM.06	ETAT DU MALI 6,50% 2020-2027		/	10,700	10 000	10 000
EOM.07	ETAT DU MALI 6.50% 2021-2031		/	10,000	80	10 000
EOM.08	ETAT DU MALI 6,20 % 2022-2032		/	10,050	4	10 050
EOM.09	ETAT DU MALI 6,30% 2022-2032		/			9 900
EOS.05	ETAT SENEGAL 6.50% 2013-2023		/			10 195

EOS.O7	ETAT SENEGAL 6.30% 2015-2025		/	10,400	4	10 500
BIDC.O4	BIDC-EBID 6.10% 2017-2027		/			6 250
BIDC.O5	BIDC-EBID 6,40% 2019-2026		/	10,100	115	10 500
BIDC.O6	BIDC-EBID 6,50 % 2021-2028		/	10,100	45	10 000
BIDC.O7	BIDC-EBID 5,90% 2022-2029		/			10 300
CRRH.O10	CRRH-UEMOA 6,10% 2022-2037		/			10 000
CRRH.O2	CRRH-UEMOA 6.10% 2012-2024		/			10 000
CRRH.O9	CRRH-UEMOA 6.05% 2018-2033		/			7 333
CRRH.O3	CRRH-UEMOA 6% 2013-2023		/			10 000
CRRH.O4	CRRH-UEMOA 6% 2014-2024		/			10 000
CRRH.O5	CRRH-UEMOA 5.85% 2015-2025		/	10,000	570	9 999
CRRH.O6	CRRH-UEMOA 5.85% 2016-2026		/			10 230
CRRH.O7	CRRH-UEMOA 5.95% 2017-2029		/			5 417
CRRH.O8	CRRH-UEMOA 5.95% 2018-2030		/			6 667

SUKUK ET TITRES ASSIMILES

Symbole	Titre	Quantité résiduelle à l'achat	Cours Achat / Vente	Quantité résiduelle à la vente	Cours de Référence
SUKCI.S2	SUKUK CI 5.75% 2016-2023		/		10 800
SUKSN.S2	SUKUK SN 6% 2016-2026		/		10 750
SUKTG.S1	SUKUK TG 6.5% 2016-2026		/	10,700	1 062

CALENDRIER DES ASSEMBLEES GENERALES
ANNEE : 2023

Société	Nature	Date	Heure	Lieu
NEI-CEDA CI	Ordinaire	19/06/2023	14:30:00	Hôtel TIAMA , à Abidjan
BERNABE CI	Ordinaire	08/06/2023	10:00:00	Salle de conférence GEWELS de la Maison du Patronat Ivoirien (CGECI) au Plateau
SOLIBRA	Mixte	31/05/2023	09:00:00	Espace CRISTAL 8, rue du Chevalier de Clieu Zone 4 C « Salle PLATINIUM » ABIDJAN
ECOBANK TG	Mixte	17/05/2023	10:30:00	Salle de Conférence du Centre Panafricain Ecobank, 2365, Boulevard du Mono, Lomé, Togo
SIB	Ordinaire	12/05/2023	10:00:00	CRRAE - UEMOA (Abidjan-Plateau - Angle Boulevard Botreau Roussel - Rue privée CRRAE-UMOA)
NESTLE CI	Ordinaire	12/05/2023	10:00:00	Espace CRISTAL 8, rue du Chevalier de Clieu Zone 4 C « Salle DIAMANT » ABIDJAN
ONATEL BF	Ordinaire	09/05/2023	10:30:00	ROYAL BEACH HÔTEL, OUAGADOUGOU-BURKINA FASO
ECOBANK CI	Ordinaire	26/04/2023	10:00:00	Hôtel Radisson Blu, sis à Abidjan Port-Bouët, route de l'Aéroport International Félix Houphouët Boigny
BOLLORE TRANSPORT & LOGISTICS	Extraordinaire	20/04/2023	10:00:00	Salle Kodjo EBOUCLE du palais de la culture sis à Treichville, Avenue Christiani à Abidjan
SONATEL	Ordinaire	18/04/2023	10:00:00	PAR VISIOCONFERENCE dans ses locaux situés au Technopole à Dakar
CORIS BANK INTERNATIONAL	Ordinaire	17/04/2023	09:00:00	Sopatel Hôtel Silmandé SA
BANK OF AFRICA BN	Ordinaire	14/04/2023	10:00:00	Hôtel GOLDEN TULIP à Cotonou
SGB CI	Ordinaire	13/04/2023	09:00:00	Espace Latrille Events, sis à Abidjan Commune de Cocody, aux Deux-plateaux Boulevard Latrille
ORANGE CI	Ordinaire	13/04/2023	10:00:00	Au siège de la société, sis à Abidjan, Cocody Riviera Golf, Boulevard de France, Immeuble Orange Village
ORAGROUP	Extraordinaire	31/03/2023	09:00:00	Hôtel 2 FEVRIER de Lomé
BANK OF AFRICA SN	Ordinaire	31/03/2023	09:30:00	Immeuble Elan II au 2ème étage, Almadies, zone 12, route de Ngor à Dakar
SICABLE	Ordinaire	30/03/2023	10:00:00	Hôtel TIAMA , à Abidjan
BANK OF AFRICA ML	Ordinaire	30/03/2023	09:30:00	Siège de la banque à l'immeuble BANK OF AFRICA, Avenue du Mali, Quartier ACI 2000
BANK OF AFRICA NG	Ordinaire	30/03/2023	10:00:00	Centre de formation de BOA-NIGER sis à BOA siège
BANK OF AFRICA BF	Ordinaire	30/03/2023	10:00:00	Salle LAICO HOTEL OUAGA 2000
BANK OF AFRICA CI	Ordinaire	29/03/2023	10:00:00	Salle FROMAGER de l'hôtel IVOTEL du Plateau 10ème étage

Sociétés de gestion	Dépositaire	OPCVM	Catégorie	Valeur Liquidative									
				Origine	Précédente		Actuelle		Variation				
					Valeur	Date	Valeur	Date	Date	%	Bruts		
											%	%	
QUOTIDIENNES													
AFRICABOURSE ASSET MANAGEMENT	AFRICABOURSE SA	FCP AAM CAPITAL SUR	M	5 000	8 094,39	18/05/2023	ND	ND	10/10/2012	-	-	-	-
		FCP AAM EPARGNE CROISSANCE	D	5 000	7 784,51	18/05/2023	ND	ND	19/11/2012	-	-	-	-
		FCP AAM OBLIGATIS	OATC	5 000	8 737,38	18/05/2023	ND	ND	12/09/2012	-	-	-	-
		FCP AAM EPARGNE ACTION	A	5 000	5 509,37	18/05/2023	ND	ND	16/01/2017	-	-	-	-
AFRICAM SA	SBIF	FCP EXPANSIO	D	5 000	9 635,21	18/05/2023	9 629,37	19/05/2023	01/01/2013	92,59%	-0,06%	-	-
		FCP SECURITAS	OMLT	5 000	7 308,16	18/05/2023	7 309,36	19/05/2023	01/01/2013	46,19%	0,02%	-	-
		FCP VALORIS	A	5 000	8 508,31	18/05/2023	8 531,56	19/05/2023	01/01/2013	70,63%	0,27%	-	-
AFRICAIN DE GESTION D'ACTIFS	SGI AGI	FCP CAPITAL PLUS	D	1 000	1 256,50	15/05/2023	ND	ND	11/03/2019	-	-	-	-
		FCP CONFORT PLUS	OMLT	1 000	1 267,51	15/05/2023	ND	ND	11/03/2019	-	-	-	-
ATLANTIC ASSET MANAGEMENT	ATLANTIQUE FINANCE	FCP ATLANTIQUE CROISSANCE	D	5 000	4 979,24	11/05/2023	ND	ND	30/05/2015	-	-	-	-
		FCP ATLANTIQUE LIQUIDITE	OCT	5 000	5 969,67	11/05/2023	ND	ND	12/07/2019	-	-	-	-
		FCP ATLANTIQUE ACTIONS	A	5 000	6 969,70	11/05/2023	ND	ND	25/10/2019	-	-	-	-
		FCP ATLANTIQUE SERENITE	OMLT	5 000	6 216,90	11/05/2023	ND	ND	12/07/2019	-	-	-	-
		FCP ATLANTIQUE HORIZON	D	5 000	6 945,22	11/05/2023	ND	ND	25/10/2019	-	-	-	-
		FCP ATLANTIQUE SECURITE	OMLT	5 000	6 570,68	11/05/2023	ND	ND	30/05/2015	-	-	-	-
BNI GESTION	BNI FINANCES	FCP CAPITAL CROISSANCE	D	10 000	ND	18/04/2023	ND	19/04/2023					
		OBLIG SECURITE	OMLT	10 000	9 734,56	19/04/2023	ND	ND	06/06/2014	-	-	-	-
		FCP DYNAMIC SAVINGS	A	10 000	ND	18/04/2023	ND	19/04/2023					
BOA ASSET MANAGEMENT	BOA CAPITAL SECURITIES	FCP Emergence	D	5 000	7 317,25	09/05/2023	ND	ND	Fev. 2010	-	-	-	-
		FCP Tresor Monea	OCT	25 000 000	37 283 369,15	09/05/2023	ND	ND	Dec. 2013	-	-	-	-
BRM ASSET MANAGEMENT	BRM	FCP "BRM DYNAMIQUE"	D	10 000	12 923,13	08/09/2014	ND	ND	12/03/2009	-	-	-	-
		FCP "BRM OBLIGATAIRE"	D	10 000	12 055,50	17/10/2014	ND	ND	12/03/2009	-	-	-	-
		FCP ACTIONS PHARMACIE	D	1 000	1 007,36	18/05/2023	1 007,02	19/05/2023	25/07/14	0,70%	-0,03%	-	-
CGF GESTION	CGF BOURSE	FCP AL BARAKA	A	1 000	1 076,05	18/05/2023	1 075,06	19/05/2023	01/03/17	7,51%	-0,09%	-	-
		FCP AL BARAKA 2	A	1 000	1 162,21	18/05/2023	1 161,97	19/05/2023	25/01/18	16,20%	-0,02%	-	-
		FCP ASSUR SENEGAL	D	1000000	1 197 912,17	18/05/2023	1 197 850,59	19/05/2023	06/07/14	19,79%	-0,01%	-	-
		FCP PLACEMENT AVANTAGE	D	1 000	1 534,65	18/05/2023	1 535,04	19/05/2023	29/03/13	53,50%	0,03%	-	-
		FCP PLACEMENT CROISSANCE	A	1 000	1 303,31	18/05/2023	1 301,84	19/05/2023	29/03/13	30,18%	-0,11%	-	-
		FCP POSTEFINANCES HORIZON	D	1 000	1 847,85	18/05/2023	1 849,44	19/05/2023	27/06/09	84,94%	0,09%	-	-
		FCP PLACEMENT QUETUDE	OMLT	1 000	1 556,73	18/05/2023	1 559,13	19/05/2023	29/03/13	55,91%	0,15%	-	-
		FCP LIQUIDITE-OPTIMUM	OMLT	10000	12 048,64	18/05/2023	12 054,93	19/05/2023	01/10/17	20,55%	0,052%	-	-
		FCP BNDE VALEURS	A	1 000	1 144,64	18/05/2023	1 144,18	19/05/2023	02/09/16	14,42%	-0,040%	-	-
		FCP CORIS ACTIONS	A	5 000	6 456,40	15/05/2023	ND	ND	11/11/2014	-	-	-	-
CORIS ASSET MANAGEMENT	CORIS BOURSE	FCP ASSURANCES	OCT	5 000	5 487,25	15/05/2023	ND	ND	22/11/2019	-	-	-	-
		FCP CORIS PERFORMANCE	D	5 000	6 838,73	15/05/2023	ND	ND	11/11/2014	-	-	-	-
		FCP CORIS DIVERSIFIE	D	5 000	5 521,32	18/05/2023	ND	ND	03/12/2018	-	-	-	-
NSIA AM	UBA CI	AUREORE OPPORTUNITES	A	5 000	5 617,72	18/05/2023	ND	ND	08/03/2019	-	-	-	-
		AUREORE SECURITE	OMLT	5 000	5 421,90	18/05/2023	ND	ND	03/09/2021	-	-	-	-
OAM S.A	SGI TOGO	NSIA ASSURANCES OPTIMUM	D	1 000 000	976 178,25	18/05/2023	ND	ND	30/09/2021	-	-	-	-
		FCP-1 OPTI PLACEMENT	A	5 000	15 320,28	15/05/2023	ND	ND	01/02/2002	-	-	-	-
SOGESPAR	SOGEBOURSE	FCP-2 OPTI REVENU	OMLT	5 000	8 343,50	15/05/2023	ND	ND	01/02/2002	-	-	-	-
		FCP-3 OPTI CAPITAL	D	5 000	18 986,36	15/05/2023	ND	ND	24/01/2003	-	-	-	-
		FCP SOGEAVENIR	D	500	1 650,00	16/05/2023	ND	ND	01/10/2002	-	-	-	-
		FCP SOGEDEFI	D	4 888	3 857,00	16/05/2023	ND	ND	23/12/2014	-	-	-	-
		FCP SOGEDYNAMIQUE	A	4 888	3 741,00	16/05/2023	ND	ND	23/12/2014	-	-	-	-
		FCP SOGELIQUID	M	10 000 000	10 791 668,00	16/05/2023	ND	ND	16/06/2020	-	-	-	-
		FCP SOGEPRIVILLEGE	D	4 888	3 995,00	16/05/2023	ND	ND	23/12/2014	-	-	-	-
		FCP SOGESECURITE	OMLT	4 888	5 166,00	16/05/2023	ND	ND	23/12/2014	-	-	-	-
		FCP SOGEVALOR	A	1 000	3 346,00	16/05/2023	ND	ND	04/06/2002	-	-	-	-
		FCP SOAGA EPARGNE ACTIVE	D	10 000	10 825,94	18/05/2023	10 851,00	19/05/2023	28/10/2016	8,51%	0,23%	-	-
SOAGA-SA	SGI-BOA CAPITAL SECURITIES	SICAV Abdou DIOUF	D	10 000 000	14 783 755,45	18/05/2023	14 867 975,97	19/05/2023	01/12/2003	48,68%	0,57%	-	-
		FCP BOAD CAPITAL RETRAITE	OMLT	10 000	12 030,00	18/05/2023	12 032,63	19/05/2023	08/07/2020	20,33%	0,02%	-	-
		FCP SOAGA EPARGNE OBLIGATIONS	OMLT	5 000	5 626,00	18/05/2023	5 627,35	19/05/2023	28/04/2021	12,55%	0,02%	-	-
		FCP SOAGA EPARGNE ACTIONS	A	5 000	8 436,00	18/05/2023	8 468,00	19/05/2023	11/03/2020	69,36%	0,38%	-	-
		FCP SOAGA EPARGNE SERENITE	OMLT	10 000	14 450,00	18/05/2023	14 454,12	19/05/2023	28/10/2016	44,54%	0,03%	-	-
BRIDGE ASSET MANAGEMENT	BRIDGE SECURITIES	FCP BRIDGE EQUILIBRE	D	25 000 000	28 673 526,35	15/05/2023	ND	ND	27/09/2017	-	-	-	-
		FCP BRIDGE PROSPERITE	D	5 000	5 535,43	15/05/2023	ND	ND	13/03/2018	-	-	-	-
		FCP BRIDGE OBLIGATIONS	OMLT	5 000	5 966,70	15/05/2023	ND	ND	01/10/2019	-	-	-	-
ENKO CAPITAL WEST AFRICA	SOCIETE GENERALE COTE	FCP ENKO CAPITAL GARANTI	D	10 000	14 193,21	17/05/2023	ND	ND	21/09/2020	-	-	-	-
		FCP PATRIMOINE	OMLT	10 000	11 555,38	17/05/2023	ND	ND	18/10/2020	-	-	-	-
		FCP ENKO CAPITAL OBLIGATIONS	OMLT	10 000	10 584,31	17/05/2023	ND	ND	16/03/2021	-	-	-	-
SAPHIR ASSET MANAGEMENT	SGI BENIN	FCP SAPHIR DYNAMIQUE	D	5 000	5 623,25	18/05/2023	5 608,38	19/05/2023	28/08/2017	12,17%	-0,26%	-	-
		FCP SAPHIR QUIETUDE	OMLT	5 000	6 227,46	18/05/2023	6 241,04	19/05/2023	28/08/2017	24,82%	0,22%	-	-
WAFI CAPITAL S.A.	SGI AGI BENIN	SICAV WAFI CAPITAL	D	10 000	8 466,83	19/09/2022	ND	ND	05/06/2020	-	-	-	-
SGO MALI FINANCES	SGI MALI SA	FCP NYESIGUI	D	10 000	11 943,55	18/05/2023	ND	ND	01/07/2018	-	-	-	-
HEBDOMADAIRES													
BNI GESTION	BNI FINANCES	FCP INITIATIVES SOLIDARITE	D	5 000	4 707,52	24.03.2023	4 665,01	14.04.2023	22/05/2013	-6,70%	-0,90%	-	-
		FCPE SODEFOR	D	2 500	6 774,88	24.03.2023	6 696,14	14.04.2023	18/12/2009	167,85%	-1,16%	-	-
		FCP PAM ACTIONS	A	10 000	12 227,57	13/04/2023	12 210,97	20/04/2023	13/12/2017	22,11%	-0,14%	-	-
		FCP PAM DIVERSIFIE EQUILIBRE	D	10 000	13 476,73	13/04/2023	13 453,92	20/04/2023	13/12/2017	34,54%	-0,17%	-	-
PhoenixAfrica Asset Management	Phoenix Capital Management	FCP PAM DIVERSIFIE OBLIGATIONS	D	10 000	12 741,04	13/04/2023	12 741,94	20/04/2023	13/12/2017	27,42%	0,01%	-	-
		FCP Global Investors	D	25 000	28 223,37	28/04/2023	28 221,65	05/05/2023	Dec. 2012	15,29%	-0,01%	-	-
		FCP Boa Obligations	OMLT	10 000	12 428,86	28/04/2023	12 437,43	05/05/2023	Mars. 2017	24,37%	0,07%	-	-
BOA ASSET MANAGEMENT	BOA CAPITAL SECURITIES	FCP Boa Sécurité	OMLT	100 000	110 267,76	25/04/2023	110 399,77	02/05/2023	Mat. 2021	10,40%	0,12%	-	-
		FCP Boa Actions	A	10 000	11 388,39	28/04/2023	11 422,68	05/05/2023	Juil. 2017	14,23%	0,30%	-	-
		FCP Boa Rendement	OMLT	25 000 000	34 340 064,82	28/04/2023	34 366 064,43	05/05/2023	Dec. 2017	37,46%	0,07%	-	-
		EVLUTIS	D	5 000	4 181,57	05/05/2023	4 118,96	12/05/2023	16/12/2019	-17,62%	-1,50%	-	-
NSIA AM	UBA CI	FCP "SDE"	D	1 000	2 083,36	05/09/2014	ND	ND	14/03/2011	-	-	-	-
		FCPCR SONATEL	D	1 000	7 158,98	12/05/2023	7 196,53	19/05/2023	19/02/2004	619,65%	0,52%	-	-
BRM ASSET MANAGEMENT	IMPAXIS	FCPE FORCE PAD	D	1 000	1 798,04	11/05/2023	1 807,63	18/05/2023	16/02/2014	-	-	-	-
		CGF BOURSE	D	1 000	1 515,45	10/05/2023	1 505,18	17/05/2023	25/02/2014	50,52%	-0,68%	-	-
		CGF BOURSE	OMLT	1 000	1 129,03	11/05/2023	1 130,46	18/05/2023	20/03/2019	13,05%	0,13%	-	-
		CGF BOURSE	D	1 000	1 131,12	10/05/2023	1 127,38	17/05/2023	20/03/2019	12,74%	-0,33%	-	-
		CGF BOURSE	D	1 000	1 094,75	10/05/2023	1 093,60	17/05/2023	20/03/2019	9,36%	-0,11%	-	-
		CGF BOURSE	A	1 000	1 087,42	22/03/2021	1 091,92	29/03/2021	26/03/2019	9,19%	0,41%	-	-
		CGF BOURSE	OMLT										

L'actualité de la BRVM sur nos plateformes digitales

Infos BRVM

Pour recevoir les informations boursières par SMS, souscrivez :



Côte d'Ivoire : *430#
Bénin : *430*15#



Côte d'Ivoire : #139#
Burkina Faso : *310#



Côte d'Ivoire : *431#
Niger : *512*9#
Togo : *310#

Site web

www.brvm.org

Application Mobile

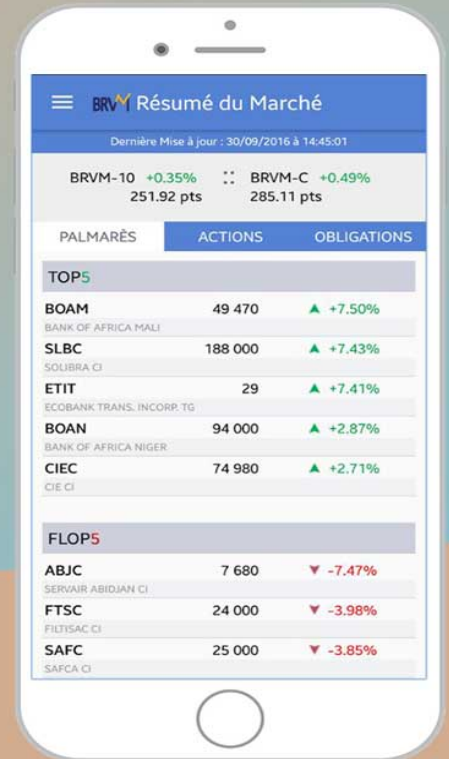

Nous suivre sur :

