

<b>BRVM COMPOSITE</b>	<b>196,26</b>
Variation Jour	0,00 %
Variation annuelle	-3,42 %

<b>BRVM 30</b>	<b>98,22</b>
Variation Jour	-0,04 %
Variation annuelle	-1,78 %

<b>BRVM PRESTIGE</b>	<b>101,82</b>
Variation Jour	-0,14 %
Variation annuelle	1,82 %

Evolution des indices

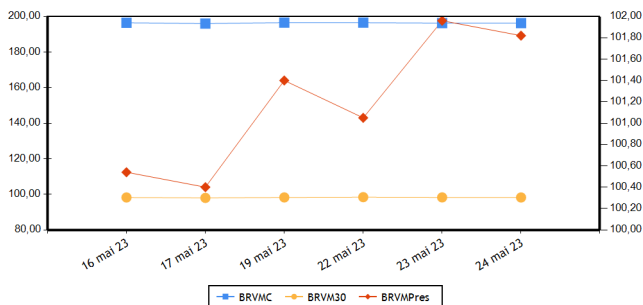

Volumes et valeurs transigés

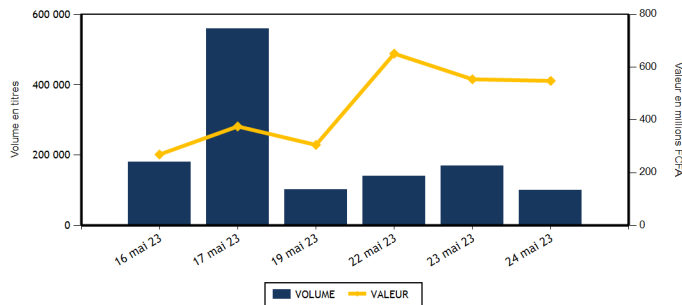

Actions	Niveau	Evol. Jour
Capitalisation boursière (FCFA)(Actions & Droits)	7 301 219 955 371	0,00 %
Volume échangé (Actions & Droits)	91 495	-45,64 %
Valeur transigée (FCFA) (Actions & Droits)	458 529 964	-16,95 %
Nombre de titres transigés	40	-4,76 %
Nombre de titres en hausse	10	-9,09 %
Nombre de titres en baisse	10	-37,50 %
Nombre de titres inchangés	20	33,33 %

Obligations	Niveau	Evol. Jour
Capitalisation boursière (FCFA)	10 111 672 623 223	-0,35 %
Volume échangé	8 943	5 454,66 %
Valeur transigée (FCFA)	89 239 015	5 441,08 %
Nombre de titres transigés	6	200,00 %
Nombre de titres en hausse	1	
Nombre de titres en baisse	5	400,00 %
Nombre de titres inchangés	0	-100,00 %

**PLUS FORTES HAUSSES**

Titres	Cours	Evol. Jour	Evol. annuelle
SOGB CI (SOGC)	5 000	6,38 %	-11,82 %
SUCRIVOIRE (SCRC)	600	6,19 %	-35,14 %
BANK OF AFRICA ML (BOAM)	1 425	4,01 %	1,79 %
VIVO ENERGY CI (SHEC)	685	3,79 %	-8,67 %
BOLLORE (SDSC)	1 395	3,33 %	0,00 %

**PLUS FORTES BAISES**

Titres	Cours	Evol. Jour	Evol. annuelle
UNIWAX CI (UNXC)	625	-3,85 %	-18,83 %
SAPH CI (SPHC)	4 000	-3,61 %	-19,92 %
ECOBANK COTE D'IVOIRE (ECOC)	5 500	-1,79 %	11,22 %
SOCIETE IVOIRIENNE DE BANQUE (SIBC)	4 950	-0,90 %	7,96 %
PALM CI (PALC)	9 780	-0,71 %	-5,83 %

**INDICES PAR COMPARTIMENT**

Base = 100 au 02 janvier 2023	Nombre de sociétés	Valeur	Evol. Jour	Evol. annuelle	Volume	Valeur	PER moyen
BRVM-PRESTIGE	10	101,82	-0,14 %	1,82 %	31 677	78 778 204	6,04
BRVM-PRINCIPAL	36	93,67	-0,02 %	-6,33 %	59 818	379 751 760	12,02

**INDICES SECTORIELS**

Base = 100 au 14 juin 1999	Nombre de sociétés	Valeur	Evol. Jour	Evol. annuelle	Volume	Valeur	PER moyen
BRVM - INDUSTRIE	11	98,96	0,00 %	-5,05 %	1 431	4 264 855	30,58
BRVM - SERVICES PUBLICS	5	466,20	-0,06 %	-4,70 %	30 179	279 447 450	8,91
BRVM - FINANCES	15	76,06	-0,14 %	0,73 %	44 716	125 523 559	6,01
BRVM - TRANSPORT	2	341,70	3,25 %	0,00 %	2 868	3 888 295	5,45
BRVM - AGRICULTURE	5	247,41	0,60 %	-12,75 %	6 244	35 118 995	5,12
BRVM - DISTRIBUTION	7	336,06	0,15 %	-6,27 %	6 019	10 245 555	11,86
BRVM - AUTRES SECTEURS	1	1 338,76	0,00 %	14,21 %	38	41 255	-

Indicateurs	BRVM COMPOSITE
PER moyen du marché	9,30
Taux de rendement moyen du marché	8,18
Taux de rentabilité moyen du marché	9,17
Nombre de sociétés cotées	46
Nombre de lignes obligataires	122
Volume moyen annuel par séance	576 606,00
Valeur moyenne annuelle par séance	945 786 828,94

Indicateurs	BRVM COMPOSITE
Ratio moyen de liquidité	2,50
Ratio moyen de satisfaction	27,42
Ratio moyen de tendance	1 097,03
Ratio moyen de couverture	9,12
Taux de rotation moyen du marché	0,01
Prime de risque du marché	4,85
Nombre de SGI participantes	28

**Définitions**

Volume moyen annuel par séance = Volume annuel échangé / nombre de séances  
 Valeur moyenne annuelle par séance = Valeur annuelle échangée / nombre de séances  
 Ratio moyen de liquidité = Moyenne des ratios de liquidité (Titres échangés / Volume des ordres de vente)  
 Ratio moyen de satisfaction = Moyenne des ratios de satisfaction (Titres échangés / Volume des ordres d'achat)  
 Ratio moyen de tendance = Moyenne des ratios de tendance (Volume des ordres d'achat / Volume des ordres de vente)  
 Ratio moyen de couverture = Moyenne des ratios de couverture (Volume des ordres de vente / Volume des ordres d'achat)  
 Taux moyen de rotation = moyenne des taux de rotation des actions cotées (volume transigé/capital flottant)  
 PER moyen du marché = moyenne des PER des actions cotées ayant un PER positif  
 Taux de rendement moyen = moyenne des taux de rendement des actions cotées ayant distribué un dividende  
 Taux de rentabilité moyen = moyenne des taux de rentabilité des actions cotées  
 Prime de risque du marché = (1 / le PER moyen du marché) - le taux de référence actuel des emprunts d'Etat

BOURSE REGIONALE DES VALEURS MOBILIERES  
 Siège Social : Abidjan - Côte d'Ivoire, 18 av. Joseph Anoma  
 Adresse : 01 BP 3802 Abidjan 01  
 Tel : +225 20 31 55 50 / +225 20 32 66 85  
 Fax : +225 20 32 66 84  
 E-mail : brvm@brvm.org Site web : www.brvm.org



**MARCHE DES ACTIONS**

Sect. Act. (*)	Symbole	Titre	Cours Précédent	Cours du jour		Variation jour	Séance de cotation		Cours Référence	Variation de l'année précédente	Dernier dividende payé		Rdt. Net	PER
				Ouv.	Clôt.		Volume	Valeur			Montant net	Date		
<b>COMPARTIMENT PRESTIGE</b>			<b>101,82</b>	<b>points</b>		<b>-0,14 %</b>								
AGR	PALC	PALM CI	9 850	9 850	9 780	-0,71 %	1 329	13 033 665	9 780	-5,83 %	1 236,34	31-août-22	12,64 %	3,63
AGR	SPHC	SAPH CI	4 150	4 095	4 000	-3,61 %	966	3 788 800	4 000	-19,92 %	365,40	4-août-22	9,14 %	6,12
DIS	TTLC	TOTAL CI	2 100	2 100	2 100	0,00 %	3 775	7 927 500	2 100	10,82 %	159,29	25-août-22	7,59 %	10,77
DIS	TTLS	TOTAL SN	2 600	2 550	2 600	0,00 %	324	832 400	2 600	2,56 %	187,30	22-juil.-22	7,20 %	9,99
FIN	ETIT	ECOBANK TRANS. INCORP. TG	18	18	18	0,00 %	19 948	359 064	18	-5,26 %	0,90	20-juin-22	5,00 %	1,42
FIN	SGBC	SOCIETE GENERALE COTE D'IVOIRE	14 995	14 995	14 995	0,00 %	889	13 330 555	14 995	29,21 %	1 004,93	10-juin-22	6,70 %	6,25
IND	NTLC	NESTLE CI	7 730	7 720	7 730	0,00 %	200	1 544 230	7 730	-6,25 %	856,80	2-août-22	11,08 %	10,26
IND	SMBC	SMB CI	7 785	7 890	7 880	1,22 %	260	2 033 140	7 880	15,88 %	720,00	24-août-22	9,14 %	6,52
SPU	ONTBF	ONATEL BF	2 900	2 900	2 900	0,00 %	1 948	5 541 950	2 900	-9,38 %	416,58	15-juin-22	14,36 %	8,81
SPU	SNTS	SONATEL SN	14 900	14 900	14 950	0,34 %	2 038	30 386 900	14 950	-1,64 %	1 500,00	30-mai-23	10,03 %	5,36
<b>TOTAL</b>							<b>31 677</b>	<b>78 778 204</b>						

<b>COMPARTIMENT PRINCIPAL</b>			<b>93,67</b>	<b>points</b>		<b>-0,02 %</b>								
AGR	SCRC	SUCRIVOIRE	565	600	600	6,19 %	33	19 800	600	-35,14 %	40,50	20-août-21	6,75 %	
AGR	SICC	SICOR CI	6 315	NC	NC	0,00 %			6 315	16,84 %	1 919,00	25-sept.-00		3,83
AGR	SOGC	SOGB CI	4 700	4 695	5 000	6,38 %	3 916	18 276 730	5 000	-11,82 %	541,81	21-juil.-22	10,84 %	6,90
AUT	STAC	SETAO CI	1 085	1 090	1 085	0,00 %	38	41 255	1 085	14,21 %	66,15	18-juil.-22	6,10 %	
DIS	ABJC	SERVAIR ABIDJAN CI	1 200	1 200	1 200	0,00 %	200	240 000	1 200	-7,34 %	57,73	24-août-22	4,81 %	10,32
DIS	BNBC	BERNABE CI	1 950	1 950	1 950	0,00 %	10	19 500	1 950	-2,50 %	45,00	19-juil.-19		7,14
DIS	CFAC	CFAO MOTORS CI	745	745	740	-0,67 %	524	388 370	740	-20,43 %	69,47	2-août-22	9,39 %	24,25
DIS	PRSC	TRACTAFRIC MOTORS CI	2 700	2 700	2 700	0,00 %	25	67 500	2 700	-15,49 %	175,86	30-août-22	6,51 %	9,01
DIS	SHEC	VIVO ENERGY CI	660	685	685	3,79 %	1 161	770 285	685	-8,67 %	29,00	28-oct.-22	4,23 %	11,50
FIN	BICC	BICI CI	6 695	6 695	6 695	0,00 %	7	46 865	6 695	-2,26 %	518,00	15-juil.-22	7,74 %	9,01
FIN	BOAB	BANK OF AFRICA BN	5 815	5 815	5 745	-1,20 %	1 392	8 054 120	5 745	-3,45 %	627,00	25-mai-23	10,91 %	6,09
FIN	BOABF	BANK OF AFRICA BF	5 300	5 250	5 300	0,00 %	650	3 444 950	5 300	1,92 %	577,00	5-mai-23	10,89 %	4,58
FIN	BOAC	BANK OF AFRICA CI	4 950	4 900	4 995	0,91 %	4 460	22 065 220	4 995	35,00 %	540,00	28-avr.-23	10,81 %	4,98
FIN	BOAM	BANK OF AFRICA ML	1 370	1 400	1 425	4,01 %	141	200 010	1 425	1,79 %	271,00	15-mai-19		10,60
FIN	BOAN	BANK OF AFRICA NG	5 595	5 595	5 595	0,00 %	566	3 166 770	5 595	-3,28 %	613,80	25-mai-23	10,97 %	7,18
FIN	BOAS	BANK OF AFRICA SENEGAL	2 695	2 695	2 695	0,00 %	3 817	10 139 445	2 695	10,00 %	161,01	1-juin-21	5,97 %	4,15
FIN	CBIBF	CORIS BANK INTERNATIONAL	7 995	7 860	7 995	0,00 %	242	1 929 650	7 995	-4,71 %	448,00	6-juil.-22	5,60 %	4,53
FIN	ECOC	ECOBANK COTE D'IVOIRE (d)	5 600	5 625	5 500	-1,79 %	2 635	14 696 725	5 500	11,22 %	549,00	30-mai-23	9,98 %	6,79
FIN	NSBC	NSIA BANQUE COTE D'IVOIRE	5 005	5 100	5 150	2,90 %	414	2 112 400	5 150	-13,81 %	77,69	27-juil.-20	1,51 %	3,93
FIN	ORGT	ORAGROUP TOGO	2 340	2 335	2 340	0,00 %	110	257 350	2 340	-40,38 %	59,52	17-juil.-20	2,54 %	8,46
FIN	SAFC	SAFCA CI	840	NC	NC	0,00 %			840	-4,55 %	23,04	29-juil.-11		
FIN	SIBC	SOCIETE IVOIRIENNE DE BANQUE	4 995	4 900	4 950	-0,90 %	9 445	45 720 435	4 950	7,96 %	405,00	30-juin-22	8,18 %	6,17
IND	CABC	SICABLE CI	1 050	1 050	1 045	-0,48 %	93	95 745	1 045	-10,68 %	69,00	2-août-22	6,60 %	5,75
IND	FTSC	FILTISAC CI	1 175	NC	NC	0,00 %			1 175	-26,56 %	235,00	30-juil.-21	20,00 %	107,97
IND	NEIC	NEI-CEDA CI	660	650	660	0,00 %	243	159 380	660	-17,50 %	9,00	28-juin-01		6,95
IND	SEMC	CROWN SIEM CI	640	640	640	0,00 %	3	1 920	640	-5,88 %	14,40	28-déc.-21	2,25 %	6,76
IND	SIVC	AIR LIQUIDE CI	600	565	600	0,00 %	392	221 515	600	-11,11 %	63,00	29-sept.-17		13,01
IND	SLBC	SOLIBRA CI	79 550	NC	NC	0,00 %			79 550	-4,44 %	4 050,00	12-août-22	5,09 %	107,57

IND	STBC	SITAB CI	6 500	6 490	6 490	-0,15 %	10	64 900	6 490	-5,26 %	445,12	21-juil.-22	6,86 %	10,41
IND	UNLC	UNILEVER CI	6 645	NC	NC	0,00 %			6 645	-5,41 %	1 233,00	9-juil.-12		
IND	UNXC	UNIWAX CI	650	640	625	-3,85 %	230	144 025	625	-18,83 %	60,75	29-juil.-22	9,72 %	
SPU	CIEC	CIE CI	2 005	2 000	2 015	0,50 %	167	334 530	2 015	1,26 %	153,16	25-juil.-22	7,60 %	11,49
SPU	ORAC	ORANGE COTE D'IVOIRE	9 500	9 360	9 450	-0,53 %	25 134	238 767 560	9 450	-7,44 %				9,28
SPU	SDCC	SODE CI	5 125	5 090	5 125	0,00 %	892	4 416 510	5 125	-6,22 %	432,00	21-oct.-22	8,43 %	9,60
TRP	SDSC	BOLLORE	1 350	1 350	1 395	3,33 %	2 868	3 888 295	1 395	0,00 %	130,00	23-juin-22	9,32 %	5,45
TRP	SVOC	MOVIS CI	2 395	SP	SP	0,00 %			2 395	0,00 %	270,00	5-juil.-99		
<b>TOTAL</b>							59 818	379 751 760						

**TOTAL**
**TOTAL - Marché des actions**

91 495 458 529 964

Secteurs d'activités (\*) : AGR = Agriculture, AUT = Autres Secteurs, DIS = Distribution, FIN = Finances, IND = Industrie, TRP = Transport, SPU = Services Publics

**MARCHE DES DROITS**

Symbole	Titre	Cours Précédent	Cours du jour		Variation jour	Séance de cotation		Cours Référence	Variation depuis l'origine	Parité	Periode de négociation	
			Ouv.	Clôt.		Volume	Valeur				Début	fin

**TOTAL**
**TOTAL - Marché des droits**
**Légende:**

(d) Ex-dividende (V) Variation par rapport au cours de référence

Cours du jour: Ouv.: Ouverture Clôt.: Clôture Moy.: Moyen

Mentions : NC: Non Coté Ex-c: Ex-coupon Ex-d: Ex-droit SP: Suspendu Val-T: Valeur Théorique

PER = Cours / BNPA selon les données disponibles Rdt. Net: Rendement net (DNPA / Cours)

Comp.: 1 - Premier Compartiment 2 - Second Compartiment 3 - Compartiment de croissance

Ratio de liquidité = Titres échangés / Volume des ordres de vente

: Progression de l'indice sectoriel : Stabilité de l'indice sectoriel : Recul de l'indice sectoriel

**MARCHE DES OBLIGATIONS**

Symbole	Titre	Valeur nominale	Cours Précédent	Cours du jour	Cours Référence	Séance de cotation		Coupon couru	Coupon d'intérêt		Type Amort	
						Volume	Valeur		Période	Montant net	Eché.	
<b>OBLIGATIONS D'ETAT</b>												
EOM.010	ETAT DU MALI 6,20 % 2022-2029	10 000	10 000	NC	10 000			281,97	A	620,00	9-déc.-23	ACD
EOM.011	ETAT DU MALI 6,40 % 2023-2030	10 000	10 000	NC	10 000			82,19	A	640,00	7-avr.-24	ACD
EOM.02	Etat du Mali 6.50% 2017-2024	2 000	2 000	NC	2 000			12,08	A	130,00	20-avr.-24	AC
EOM.03	ETAT DU MALI 6,50 % 2018-2025	6 000	6 000	NC	6 000			329,10	A	520,00	5-oct.-23	AC
EOM.04	ETAT DU MALI 6,50% 2019-2027	10 000	10 000	NC	10 000			562,74	A	650,00	12-juil.-23	AC
EOM.05	ETAT DU MALI 6,50% 2020-2028	10 000	10 000	NC	10 000			103,01	A	650,00	27-mars-24	ACD
EOM.06	ETAT DU MALI 6,50% 2020-2027	10 000	10 000	NC	10 000			311,64	A	650,00	30-nov.-23	AC
EOM.07	ETAT DU MALI 6,50% 2021-2031	10 000	10 000	NC	10 000			67,49	A	650,00	16-avr.-24	AC
EOM.08	ETAT DU MALI 6,20 % 2022-2032	10 000	10 000	NC	10 000			439,95	A	620,00	7-sept.-23	ACD
EOM.09	ETAT DU MALI 6,30% 2022-2032	10 000	9 900	NC	9 900			286,52	A	630,00	9-déc.-23	ACD
EOS.05	ETAT SENEGAL 6.50% 2013-2023	10 000	10 195	10 350	10 350	100	1 035 000	206,49	S	325,00	29-juil.-23	ACD
EOS.07	ETAT SENEGAL 6.30% 2015-2025	10 000	10 500	NC	10 500			310,68	S	312,41	25-mai-23	ACD
EOS.08	ETAT DU SENEGAL 5,95% 2022-2034	10 000	10 000	NC	10 000			238,00	A	595,00	29-déc.-23	ACD
TPBF.010	TPBF 6,50% 2020 - 2028	8 333	8 667	NC	8 666.67			95,67	S	270,83	20-sept.-23	ACD
TPBF.011	TPBF 6,50 % 2020-2028	9 167	9 167	NC	9 167			222,21	S	297,93	9-juil.-23	ACD
TPBF.012	TPBF 6.50% 2021-2031	10 000	10 700	NC	10 700			105,98	S	325,00	25-sept.-23	ACD
TPBF.013	TPBF 6,50 % 2021 - 2031	10 000	10 000	NC	10 000			247,79	S	325,00	6-juil.-23	ACD
TPBF.014	TPBF 6,30% 2022-2034	10 000	10 500	NC	10 500			143,80	S	315,00	1-sept.-23	ACD
TPBF.015	ETAT DU BURKINA 6,30 % 2022-2	10 000	10 000	NC	10 000			330,66	S	315,00	15-mai-23	ACD
TPBF.016	ETAT DU BURKINA 6% 2023-2028	10 000	10 000	NC	10 000			222,10	S	300,00	10-juil.-23	ACD
TPBF.04	TPBF 6.50% 2017-2027	10 000	10 000	NC	10 000			201,23	S	322,33	31-juil.-23	ACD
TPBF.05	TPBF 6,50% 2017-2024	10 000	10 000	NC	10 000			260,71	S	325,00	29-juin-23	ACD
TPBF.06	TPBF 6.50% 2018-2025	10 000	10 500	NC	10 500			302,74	S	324,11	5-juin-23	ACD
TPBF.07	TPBF 6,50% 2018- 2025	10 000	9 990	NC	9 990			15,90	S	325,00	15-nov.-23	AC
TPBF.08	TPBF 6,50% 2019-2027	10 000	10 000	NC	10 000			32,05	S	327,67	6-nov.-23	ACD
TPBF.09	TPBF 6,50% 2019 - 2027	10 000	10 000	NC	10 000			81,69	S	325,00	8-oct.-23	ACD
TPBJ.03	TPBJ 6,50% 2020-2028	10 000	10 000	NC	10 000			484,38	A	650,00	25-août-23	AC
TPBJ.04	TPBJ 5,50 % 2022-2037	10 000	10 000	NC	10 000			126,23	A	550,00	1-mars-24	AC
TPBJ.05	TPBJ 5,85 % 2022-2042	10 000	10 000	NC	10 000			134,26	A	585,00	1-mars-24	ACD
TPBJ.06	TPBJ 5,75% 2022-2037	10 000	10 000	NC	10 000			472,60	A	575,00	28-juil.-23	ACD
TPCI.017	TPCI 3% 2014-2024	10 000	10 000	NC	10 000			128,57	S	150,00	19-juin-23	ACD
TPCI.019	TPCI 5,99% 2015-2025	10 000	10 350	10 000	10 000	914	9 140 000	16,37	A	599,00	14-mai-24	ACD
TPCI.021	TPCI 6% 2016-2028	10 000	10 000	NC	10 000			75,41	A	600,00	8-avr.-24	ACD
TPCI.022	TPCI 5,90% 2016 - 2026	10 000	10 000	NC	10 000			554,44	A	590,00	15-juin-23	ACD
TPCI.023	TPCI 5,90% 2016-2026	10 000	9 500	NC	9 500			303,89	A	590,00	17-nov.-23	ACD
TPCI.024	TPCI 6,25% 2017-2029	10 000	9 975	NC	9 975			92,21	S	312,50	30-sept.-23	ACD
TPCI.025	TPCI 5,95% 2017-2024 A	10 000	10 000	NC	10 000			48,77	S	297,50	24-oct.-23	ACD
TPCI.026	TPCI 5,95% 2017-2024 B	10 000	9 975	NC	9 975			22,64	S	297,50	10-nov.-23	ACD
TPCI.027	TPCI 6% 2017-2025	10 000	10 250	NC	10 250			240,66	S	300,00	29-juin-23	ACD
TPCI.028	TPCI 6% 2018 - 2026	10 000	10 100	NC	10 100			484,93	A	600,00	2-août-23	ACD
TPCI.029	TPCI 6% 2018-2026	10 000	9 999	9 970	9 970	7 522	74 994 340	356,71	A	600,00	19-oct.-23	ACD
TPCI.030	TPCI 5,95% 2018-2025	6 000	5 985	NC	5 985			158,45	S	178,01	13-juin-23	ACD
TPCI.031	TPCI 5,75% 2019 - 2026	10 000	10 230	NC	10 230			532,47	A	575,00	20-juin-23	ACD
TPCI.032	TPCI 2,23% 2019-2026	10 000		NC				206,50	A	223,00	20-juin-23	ACD
TPCI.033	TPCI 5,75% 2019-2026	6 000	6 480	NC	6 480			61,27	A	345,00	20-mars-24	ACD
TPCI.034	TPCI 6% 2019-2029	7 500	7 500	NC	7 500			79,92	A	450,00	20-mars-24	ACD
TPCI.035	TPCI 5,75% 2019 - 2026	10 000	10 250	NC	10 250			499,38	A	575,00	11-juil.-23	ACD
TPCI.036	TPCI 5,75% 2019- 2026	10 000	10 035	NC	10 035			434,79	A	575,00	21-août-23	ACD
TPCI.037	TPCI 5,80% 2019-2026	8 000	7 760	NC	7 760			217,38	A	464,00	4-déc.-23	ACD
TPCI.038	TPCI 5,75% 2019-2026	8 000	8 080	NC	8 080			215,51	A	460,00	4-déc.-23	ACD
TPCI.039	TPCI 5,75% 2019 - 2026	8 000	8 560	NC	8 560			276,00	A	460,00	17-oct.-23	ACD
TPCI.040	TPCI 5,75% 2019-2026	8 000	8 160	NC	8 160			168,88	A	460,00	10-janv.-24	ACD
TPCI.041	TPCI 5,80% 2020-2027	10 000	10 750	NC	10 750			134,70	A	580,00	29-févr.-24	ACD
TPCI.042	TPCI 5,90% 2020-2030	10 000	10 250	NC	10 250			137,02	A	590,00	29-févr.-24	ACD
TPCI.043	TPCI 5,90% 2020 - 2030	10 000	10 050	NC	10 050			49,97	A	590,00	23-avr.-24	ACD
TPCI.044	TPCI 5,80% 2020 - 2027	10 000	10 095	NC	10 095			49,13	A	580,00	23-avr.-24	ACD
TPCI.045	TPCI 5,80% 2020 - 2027	10 000	10 000	NC	10 000			543,45	A	580,00	16-juin-23	ACD
TPCI.046	TPCI 5,90% 2020 - 2030	10 000	10 200	NC	10 200			552,82	A	590,00	16-juin-23	ACD
TPCI.047	TPCI 5,80% 2020 - 2027	10 000	10 250	NC	10 250			543,45	A	580,00	16-juin-23	ACD
TPCI.048	TPCI 5,80% 2020- 2027	10 000	9 900	NC	9 900			475,12	A	580,00	29-juil.-23	ACD
TPCI.049	TPCI 5,90% 2020- 2030	10 000	10 085	NC	10 085			483,32	A	590,00	29-juil.-23	ACD
TPCI.050	TPCI 5,90% 2020-2030	10 000	10 000	NC	10 000			434,82	A	590,00	28-août-23	ACD

TPCI.051	TPCI 5,80% 2020-2027	10 000	10 000	NC	10 000			371,84	A	580,00	2-oct.-23	ACD
TPCI.052	TPCI 5,90 % 2020-2030	10 000	10 300	NC	10 300			378,25	A	590,00	2-oct.-23	ACD
TPCI.053	TPCI 5,80% 2020-2027	10 000	10 600	NC	10 600			330,52	A	580,00	28-oct.-23	ACD
TPCI.054	TPCI 5,90% 2020-2030	10 000	10 000	NC	10 000			336,22	A	590,00	28-oct.-23	ACD
TPCI.055	TPCI 5,80% 2020 -2027	10 000	10 500	NC	10 500			239,95	A	580,00	24-déc.-23	ACD
TPCI.056	TPCI 5,90% 2020- 2030	10 000	10 800	NC	10 800			244,08	A	590,00	24-déc.-23	ACD
TPCI.057	TPCI 5,80% 2020-2027	10 000	10 000	NC	10 000			293,97	A	580,00	20-nov.-23	ACD
TPCI.058	TPCI 5,80% 2021-2028	10 000	10 100	NC	10 100			120,44	A	580,00	9-mars-24	ACD
TPCI.059	TPCI 5,90% 2021-2031	10 000	10 350	NC	10 350			122,51	A	590,00	9-mars-24	ACD
TPCI.060	TPCI 5,80% 2021-2028	10 000	10 050	NC	10 050			597,48	A	580,00	13-mai-23	ACD
TPCI.061	TPCI 5,90% 2021-2031	10 000	10 050	NC	10 050			607,78	A	590,00	13-mai-23	ACD
TPCI.062	TPCI 5,80 % 2021 -2028	10 000	10 800	NC	10 800			521,21	A	580,00	30-juin-23	ACD
TPCI.063	TPCI 5,90% 2021 -2031	10 000	10 000	NC	10 000			530,19	A	590,00	30-juin-23	ACD
TPCI.064	TPCI 5,80 % 2021 - 2028	10 000	10 180	NC	10 180			446,52	A	580,00	16-août-23	ACD
TPCI.065	TPCI 5,90% 2021-2031	10 000	10 700	NC	10 700			381,48	A	590,00	30-sept.-23	ACD
TPCI.066	TPCI 5,90% 2021-2031	10 000	9 950	NC	9 950			323,29	A	590,00	5-nov.-23	ACD
TPCI.067	TPCI 5,90 % 2021-2036	10 000	10 400	NC	10 400			257,01	A	590,00	16-déc.-23	ACD
TPCI.068	TPCI 5,90 % 2022-2037	10 000	10 000	NC	10 000			181,04	A	590,00	1-févr.-24	ACD
TPCI.069	TPCI 5,75 % 2022-2037	10 000	10 000	NC	10 000			98,98	A	575,00	22-mars-24	ACD
TPCI.070	TPCI 5,75 % 2022-2037	10 000	10 100	NC	10 100			614,38	A	575,00	29-avr.-23	ACD
TPCI.071	TPCI 5,65% 2022-2032	10 000	10 150	NC	10 150			530,95	A	565,00	15-juin-23	ACD
TPCI.072	TPCI 5,65% 2022-2029	10 000	10 000	NC	10 000			462,84	A	565,00	29-juil.-23	ACD
TPCI.073	TPCI 5,75% 2022-2032	10 000	10 000	NC	10 000			471,03	A	575,00	29-juil.-23	ACD
TPCI.074	TPCI 5,85% 2022-2042	10 000	10 000	NC	10 000			479,22	A	585,00	29-juil.-23	ACD
TPCI.075	TPCI 5,65% 2022-2029	10 000	10 000	NC	10 000			354,48	A	565,00	7-oct.-23	ACD
TPCI.076	TPCI 5,75% 2022-2032	10 000	10 000	NC	10 000			360,75	A	575,00	7-oct.-23	ACD
TPCI.077	TPCI (TAUX DE BASE + SPREAD) % 2022-2029	10 000	10 000	NC	10 000			146,24	T	127,60	11-mai-23	ACD
TPCI.078	TPCI 5,65% 2022-2029	10 000	10 000	NC	10 000			250,77	A	565,00	13-déc.-23	ACD
TPCI.079	TPCI 5,75% 2023-2030	10 000	10 000	NC	10 000			133,90	A	575,00	28-févr.-24	ACD
TPNE.01	TRESOR PUBLIC DU NIGER 6,50% 2019-2026	10 000	10 000	NC	10 000			101,23	A	650,00	28-mars-24	ACD
TPNE.02	TRESOR PUBLIC DU NIGER 6,50% 2019 - 2026	10 000	10 000	NC	10 000			527,12	A	650,00	1-août-23	ACD
TPNE.03	TRESOR PUBLIC DU NIGER 6,5% 2020-2027	10 000	10 013	NC	10 013			528,90	A	650,00	31-juil.-23	ACD
TPNE.04	TRESOR PUBLIC DU NIGER 6,30% 2021-2031	10 000	10 500	9 995	9 995	65	649 675	471,21	A	630,00	24-août-23	ACD
TPNE.05	TPNE 6,15 % 2022-2034	10 000	10 550	10 000	10 000	200	2 000 000	598,15	A	615,00	3-juin-23	ACD
TPNE.06	TRESOR PUBLIC DU NIGER 6,15% 2022 - 2034	10 000	10 000	NC	10 000			271,27	A	615,00	14-déc.-23	ACD
TPTG.02	TPTG 6% 2022-2037	10 000	10 000	NC	10 000			310,68	A	600,00	16-nov.-23	ACD
<b>TOTAL</b>						<b>8 801</b>	<b>87 819 015</b>					

**OBLIGATIONS REGIONALES**

BIDC.04	BIDC-EBID 6,10% 2017-2027	6 250	6 250	NC	6 250			357,23	A	381,25	16-juin-23	ACD
BIDC.05	BIDC-EBID 6,40% 2019-2026	10 000	10 500	NC	10 500			233,37	S	320,00	12-juil.-23	ACD
BIDC.06	BIDC-EBID 6,50 % 2021-2028	10 000	10 000	NC	10 000			10,68	S	327,67	18-nov.-23	ACD
BIDC.07	BIDC-EBID 5,90% 2022-2029	10 000	10 300	10 000	10 000	142	1 420 000	268,33	S	294,19	9-juin-23	ACD
CRRH.010	CRRH-UEMOA 6,10% 2022-2037	10 000	10 000	NC	10 000			370,72	S	610,00	3-août-23	AC
CRRH.02	CRRH-UEMOA 6,10% 2012-2024	10 000	10 000	NC	10 000			214,01	S	305,00	17-juil.-23	AC
CRRH.03	CRRH-UEMOA 6% 2013-2023	10 000	10 000	NC	10 000			45,90	S	300,00	26-oct.-23	AC
CRRH.04	CRRH-UEMOA 6% 2014-2024	10 000	10 000	NC	10 000			239,01	S	300,00	30-juin-23	AC
CRRH.05	CRRH-UEMOA 5,85% 2015-2025	10 000	9 999	NC	9 999			224,36	S	290,06	4-juil.-23	AC
CRRH.06	CRRH-UEMOA 5,85% 2016-2026	10 000	10 230	NC	10 230			227,86	S	292,50	3-juil.-23	ACD
CRRH.07	CRRH-UEMOA 5,95% 2017-2029	5 417	5 417	NC	5 417			6,13	S	161,15	17-nov.-23	AC
CRRH.08	CRRH-UEMOA 5,95% 2018-2030	6 667	6 667	NC	6 666,67			167,82	S	198,33	21-juin-23	AC
CRRH.09	CRRH-UEMOA 6,05% 2018-2033	7 333	7 333	NC	7 333			187,71	S	221,83	21-juin-23	AC
<b>TOTAL</b>						<b>142</b>	<b>1 420 000</b>					

**OBLIGATIONS PRIVEES**

Code	Titre	Montant	Montant	Statut	Montant	Cote	Statut	Montant	Date	Statut
BHSN.O1	DIASPORA BONDS BHS 6,25% 2019-	10 000	10 000	NC	10 000	229,45	S	309,93	10-juil.-23	ACD
FNSBC.O1	FCTC NSIA BANQUE 7 % 2020-2025	4 444	4 444	NC	4 444.44	57,17	T	76,22	16-juin-23	ACD
FORBT.O1	FCTC ORABANK 7 % 2021-2026	8 333	8 917	NC	8 916.66	88,55	T	142,92	28-juin-23	ACD
FTIMC.O1	FCTC TEYLIOM IMMO 7 % 2021-2028	8 750	8 750	NC	8 750	125,59	T	150,06	8-juin-23	ACD
ORGT.O2	ORAGROUP SA 7,15% 2021-2028	10 000	10 500	NC	10 500	54,70	S	357,50	26-oct.-23	ACD
PADS.O3	PAD 6,60% 2020-2027	9 000	9 000	NC	9 000	56,80	S	297,00	19-oct.-23	ACD
SNLC.O1	SENELEC 6,50% 2018-2025	4 000	4 000	NC	4 000	40,98	S	130,00	27-sept.-23	AC
SNTS.O2	SONATEL 6,50% 2020-2027	9 000	9 000	NC	9 000	192,84	S	272,69	16-juil.-23	ACD
<b>TOTAL</b>						<b>0</b>		<b>0</b>		

**SUKUK ET TITRES ASSIMILES**

SUKCI.S2	SUKUK CI 5.75% 2016-2023	10 000	10 800	NC	10 800	124,58	S	293,89	7-sept.-23	ACD
SUKSN.S2	SUKUK SN 6% 2016-2026	10 000	10 750	NC	10 750	196,67	S	301,67	26-juil.-23	ACD
SUKTG.S1	SUKUK TG 6.5% 2016-2026	10 000	10 000	NC	10 000	197,23	S	371,86	17-août-23	ACD
<b>TOTAL</b>						<b>0</b>		<b>0</b>		
<b>TOTAL - Marché des obligations</b>						<b>8 943</b>		<b>89 239 015</b>		

**Légende :**  
 (#) (\*) Ex-Coupon couru (##)Cours de référence amorti / Coupon couru Ex-c (#)Ex-marge de profits  
 Cours du jour: Ouv.: Ouverture Clôt.: Clôture Moy.: Moyen  
 Type Amort: Type d'Amortissement IF: In Fine AC: Amortissement Constant AD: Amortissement Dégressif ACD: Amortissement Constant Différé  
 Période: Périodicité de paiement des coupons A: Annuelle S: Semestrielle T: Trimestrielle  
 Eché.: Échéance de paiement des intérêts  
 Mentions: NC: Non Coté Ex-c: Ex-coupon ou Ex-droit SP: Suspendu

**INFORMATIONS**
**OPERATIONS EN COURS**

Emetteur	Opération
BANK OF AFRICA SN	Paiement de dividendes de 187,5 F CFA net par action, le 01/06/2022
SGB CI	Paiement de dividendes de 1 112,43 F CFA net par action, le 31/05/2022
BANK OF AFRICA BN	Paiement de dividendes de 627 F CFA net par action, le 25/05/2022
BANK OF AFRICA NG	Paiement de dividendes de 613,80 F CFA net par action, le 25/05/2022

**AVIS**

Entité	N°	Nature	Objet
BRVM	092-2023	Paiement de dividendes	Paiement de dividendes_Exercice 2022 - ETI TG

**COMMUNIQUES**

Emetteur	N°	Nature	Objet
SOGB	20230524	Communiqué-Avis de Convocation	Avis de convocation - Assemblée Générale Ordinaire - SOGB CI

**QUANTITES RESIDUELLES**
**MARCHE DES ACTIONS**

Symbole	Titre	Quantité résiduelle à l'achat	Cours Achat / Vente			Quantité résiduelle à la vente	Cours de Référence
ABJC	SERVAIR ABIDJAN CI	5	1,195	/	1,200	134	1 200
BICC	BICI CI	209	6,500	/	6,695	24	6 695
BNBC	BERNABE CI	50	1,810	/	1,950	48	1 950
BOAB	BANK OF AFRICA BN	5	5,725	/	5,800	502	5 745
BOABF	BANK OF AFRICA BF	1 057	5,300	/	5,320	310	5 300
BOAC	BANK OF AFRICA CI	10	4,900	/	4,985	14	4 995
BOAM	BANK OF AFRICA ML	384	1,370	/	1,425	9	1 425
BOAN	BANK OF AFRICA NG	35	5,550	/	5,595	358	5 595
BOAS	BANK OF AFRICA SENEGAL	125	2,610	/	2,695	899	2 695
CABC	SICABLE CI	222	1,000	/	1,045	559	1 045
CBIBF	CORIS BANK INTERNATIONAL	116	7,855	/	7,995	1 667	7 995
CFAC	CFAO MOTORS CI			/	Marché	641	740
CIEC	CIE CI	18	2,000	/	2,015	605	2 015
ECOC	ECOBANK COTE D'IVOIRE	405	5,495	/	5,500	1 919	5 500
ETIT	ECOBANK TRANS. INCORP. TG	118 909	17	/	18	2 529 368	18
FTSC	FILTISAC CI	10	1,095	/	1,100	685	1 175
NEIC	NEI-CEDA CI	48	650	/	660	290	660
NSBC	NSIA BANQUE COTE D'IVOIRE	20	5,150	/	5,250	10	5 150
NTLC	NESTLE CI	11	7,720	/	7,730	449	7 730
ONTBF	ONATEL BF	465	2,815	/	2,900	1 171	2 900
ORAC	ORANGE COTE D'IVOIRE	1 000	9,500	/	9,595	80	9 450
ORGT	ORAGROUP TOGO	4	2,315	/	2,340	246	2 340
PALC	PALM CI	2	9,715	/	9,780	806	9 780
PRSC	TRACTAFRIC MOTORS CI	11	2,610	/	2,700	670	2 700
SAFC	SAFCA CI	65	840	/	890	651	840
SCRC	SUCRIVOIRE	497	600	/			600
SDCC	SODE CI	25	4,825	/	5,125	501	5 125
SDSC	BOLLORE	66	1,395	/	1,400	3 084	1 395
SEMC	CROWN SIEM CI	3 333	600	/	640	4 957	640
SGBC	SOCIETE GENERALE COTE D'IVOIRE	4 111	14,995	/	15,000	30	14 995
SHEC	VIVO ENERGY CI	40	665	/	685	1 444	685
SIBC	SOCIETE IVOIRIENNE DE BANQUE	20	4,900	/	4,950	43	4 950
SICC	SICOR CI			/	6,305	23	6 315
SIVC	AIR LIQUIDE CI	10	575	/	600	17	600
SLBC	SOLIBRA CI	1	79,000	/	79,500	18	79 550
SMBC	SMB CI	88	7,785	/	7,880	223	7 880
SNTS	SONATEL SN	2 886	14,900	/	14,950	974	14 950
SOGC	SOGB CI	4	4,790	/	5,000	160	5 000
SPHC	SAPH CI	30	3,870	/	4,000	1 999	4 000
STAC	SETAO CI	50	1,030	/	1,085	33	1 085
STBC	SITAB CI	5	6,100	/	6,485	33	6 490
SVOC	MOVIS CI			/			2 395
TTLC	TOTAL CI	6 555	2,100	/	2,170	300	2 100
TTLS	TOTAL SN	380	2,580	/	2,600	3 793	2 600
UNLC	UNILEVER CI	1	6,150	/	6,645	217	6 645
UNXC	UNIWAX CI	143	620	/	640	50	625

## QUANTITES RESIDUELLES

### MARCHE DES DROITS

Symbole	Titre	Quantité résiduelle à l'achat	Cours Achat / Vente	Quantité résiduelle à la vente	Cours de Référence
---------	-------	-------------------------------	---------------------	--------------------------------	--------------------



**QUANTITES RESIDUELLES**
**MARCHE DES OBLIGATIONS**

Symbole	Titre	Quantité résiduelle à l'achat	Cours Achat / Vente	Quantité résiduelle à la vente	Cours de Référence
BHSN.01	DIASPORA BONDS BHS 6,25% 2019-		/ 10,000	1 779	10 000
FNSBC.01	FCTC NSIA BANQUE 7 % 2020-2025	215	4,444.44 /		4 444
FORBT.01	FCTC ORABANK 7 % 2021-2026		/ 8,916.67	31 467	8 917
FTMC.01	FCTC TEYLIM IMMO 7 % 2021-2028		/ 9,362.50	29 870	8 750
ORGT.02	ORAGROUP SA 7,15% 2021-2028	30	10,001 / 10,500	4 994	10 500
PADS.03	PAD 6,60% 2020-2027	160	9,000 /		9 000
SNLC.01	SENELEC 6,50% 2018-2025		/		4 000
SNTS.02	SONATEL 6,50% 2020-2027		/		9 000
EOM.010	ETAT DU MALI 6,20 % 2022-2029		/		10 000
EOM.011	ETAT DU MALI 6,40 % 2023-2030		/		10 000
EOM.02	Etat du Mali 6.50% 2017-2024		/		2 000
EOM.03	ETAT DU MALI 6,50 % 2018-2025		/		6 000
EOM.04	ETAT DU MALI 6,50% 2019-2027	100	10,000 /		10 000
EOM.05	ETAT DU MALI 6,50% 2020-2028		/		10 000
TPNE.06	TRESOR PUBLIC DU NIGER 6,15% 2022 - 2034		/		10 000
TPTG.02	TPTG 6% 2022-2037		/		10 000
TPCI.079	TPCI 5,75% 2023-2030		/		10 000
TPNE.01	TRESOR PUBLIC DU NIGER 6,50% 2019-2026		/		10 000
TPNE.02	TRESOR PUBLIC DU NIGER 6,50% 2019 - 2026		/		10 000
TPNE.03	TRESOR PUBLIC DU NIGER 6,5% 2020-2027		/		10 013
TPNE.04	TRESOR PUBLIC DU NIGER 6,30% 2021-2031		/ 10,000	400	9 995
TPNE.05	TPNE 6,15 % 2022-2034		/ 10,500	5	10 000
TPCI.073	TPCI 5,75% 2022-2032		/ 10,000	100	10 000
TPCI.074	TPCI 5,85% 2022-2042		/ 10,000	500	10 000
TPCI.075	TPCI 5,65% 2022-2029		/		10 000
TPCI.076	TPCI 5,75% 2022-2032		/		10 000
TPCI.077	TPCI (TAUX DE BASE + SPREAD) % 2022-2029		/		10 000
TPCI.078	TPCI 5,65% 2022-2029		/		10 000
TPCI.067	TPCI 5,90 % 2021-2036		/ 10,000	700	10 400
TPCI.068	TPCI 5,90 % 2022-2037		/		10 000
TPCI.069	TPCI 5,75 % 2022-2037		/		10 000
TPCI.070	TPCI 5,75 % 2022-2037		/		10 100
TPCI.071	TPCI 5,65% 2022-2032		/ 10,150	9 997	10 150
TPCI.072	TPCI 5,65% 2022-2029		/		10 000
TPCI.061	TPCI 5,90% 2021-2031		/		10 050
TPCI.062	TPCI 5,80 % 2021 -2028		/		10 800
TPCI.063	TPCI 5,90% 2021 -2031		/		10 000
TPCI.064	TPCI 5,80 % 2021 - 2028		/		10 180
TPCI.065	TPCI 5,90% 2021-2031		/		10 700
TPCI.066	TPCI 5,90% 2021-2031		/		9 950
TPCI.055	TPCI 5,80% 2020 -2027		/		10 500
TPCI.056	TPCI 5,90% 2020- 2030		/		10 800
TPCI.057	TPCI 5,80% 2020-2027		/		10 000
TPCI.058	TPCI 5,80% 2021-2028		/		10 100
TPCI.059	TPCI 5,90% 2021-2031		/		10 350
TPCI.060	TPCI 5,80% 2021-2028		/		10 050
TPCI.049	TPCI 5,90% 2020- 2030		/		10 085
TPCI.050	TPCI 5,90% 2020-2030		/		10 000
TPCI.051	TPCI 5,80% 2020-2027	500	10,000 /		10 000
TPCI.052	TPCI 5,90 % 2020-2030		/		10 300

TPCI.053	TPCI 5,80% 2020-2027		/			10 600
TPCI.054	TPCI 5,90% 2020-2030		/			10 000
TPCI.043	TPCI 5,90% 2020 - 2030		/			10 050
TPCI.044	TPCI 5,80% 2020 - 2027		/			10 095
TPCI.045	TPCI 5,80% 2020 -2027		/			10 000
TPCI.046	TPCI 5,90% 2020 - 2030		/			10 200
TPCI.047	TPCI 5,80% 2020 - 2027		/			10 250
TPCI.048	TPCI 5,80% 2020- 2027		/			9 900
TPCI.037	TPCI 5,80% 2019-2026		/			7 760
TPCI.038	TPCI 5,75% 2019-2026		/	8,080	2	8 080
TPCI.039	TPCI 5,75% 2019 - 2026		/			8 560
TPCI.040	TPCI 5,75% 2019-2026		/	8,000	3 350	8 160
TPCI.041	TPCI 5,80% 2020-2027		/			10 750
TPCI.042	TPCI 5,90% 2020-2030		/			10 250
TPCI.031	TPCI 5,75% 2019 - 2026		/			10 230
TPCI.032	TPCI 2,23% 2019-2026		/			10 000
TPCI.033	TPCI 5.75% 2019-2026		/			6 480
TPCI.034	TPCI 6% 2019-2029		/	7,500	56	7 500
TPCI.035	TPCI 5,75% 2019 -2026		/			10 250
TPCI.036	TPCI 5,75% 2019- 2026		/			10 035
TPCI.025	TPCI 5,95% 2017-2024 A		/			10 000
TPCI.026	TPCI 5,95% 2017-2024 B		/	10,000	1 220	9 975
TPCI.027	TPCI 6% 2017-2025		/			10 250
TPCI.028	TPCI 6% 2018 - 2026		/			10 100
TPCI.029	TPCI 6% 2018-2026		/	10,000	19	9 970
TPCI.030	TPCI 5,95% 2018-2025		/			5 985
TPCI.017	TPCI 3% 2014-2024		/			10 000
TPCI.019	TPCI 5.99% 2015-2025		/			10 000
TPCI.021	TPCI 6% 2016-2028		/			10 000
TPCI.022	TPCI 5.90% 2016 - 2026		/			10 000
TPCI.023	TPCI 5.90% 2016-2026		/	10,000	55	9 500
TPCI.024	TPCI 6.25% 2017-2029		/			9 975
TPBF.08	TPBF 6,50% 2019-2027		/			10 000
TPBF.09	TPBF 6,50% 2019 - 2027		/			10 000
TPBJ.03	TPBJ 6,50% 2020-2028	2	10,000	/		10 000
TPBJ.04	TPBJ 5,50 % 2022-2037		/			10 000
TPBJ.05	TPBJ 5,85 % 2022-2042		/			10 000
TPBJ.06	TPBJ 5,75% 2022-2037		/			10 000
TPBF.015	ETAT DU BURKINA 6,30 % 2022-2		/			10 000
TPBF.016	ETAT DU BURKINA 6% 2023-2028		/			10 000
TPBF.04	TPBF 6.50% 2017-2027		/	10,000	135	10 000
TPBF.05	TPBF 6,50% 2017-2024		/			10 000
TPBF.06	TPBF 6.50% 2018-2025		/	10,500	1 975	10 500
TPBF.07	TPBF 6,50% 2018- 2025		/			9 990
EOS.08	ETAT DU SENEGAL 5,95% 2022-2034		/			10 000
TPBF.010	TPBF 6,50% 2020 - 2028		/	8,666.67	85	8 667
TPBF.011	TPBF 6,50 % 2020-2028		/			9 167
TPBF.012	TPBF 6.50% 2021-2031		/	10,700	4 998	10 700
TPBF.013	TPBF 6,50 % 2021 - 2031		/	10,175	6	10 000
TPBF.014	TPBF 6,30% 2022-2034		/	9,900	44	10 500
EOM.06	ETAT DU MALI 6,50% 2020-2027		/	10,700	10 000	10 000
EOM.07	ETAT DU MALI 6.50% 2021-2031		/			10 000
EOM.08	ETAT DU MALI 6,20 % 2022-2032		/	10,100	4	10 000
EOM.09	ETAT DU MALI 6,30% 2022-2032		/			9 900
EOS.05	ETAT SENEGAL 6.50% 2013-2023		/			10 350

EOS.O7	ETAT SENEGAL 6.30% 2015-2025		/	10,400	4	10 500
BIDC.O4	BIDC-EBID 6.10% 2017-2027		/			6 250
BIDC.O5	BIDC-EBID 6,40% 2019-2026		/	10,100	115	10 500
BIDC.O6	BIDC-EBID 6,50 % 2021-2028		/	10,100	45	10 000
BIDC.O7	BIDC-EBID 5,90% 2022-2029		/			10 000
CRRH.O10	CRRH-UEMOA 6,10% 2022-2037		/			10 000
CRRH.O2	CRRH-UEMOA 6.10% 2012-2024		/			10 000
CRRH.O9	CRRH-UEMOA 6.05% 2018-2033		/			7 333
CRRH.O3	CRRH-UEMOA 6% 2013-2023		/			10 000
CRRH.O4	CRRH-UEMOA 6% 2014-2024		/			10 000
CRRH.O5	CRRH-UEMOA 5.85% 2015-2025		/	10,000	570	9 999
CRRH.O6	CRRH-UEMOA 5.85% 2016-2026		/			10 230
CRRH.O7	CRRH-UEMOA 5.95% 2017-2029		/			5 417
CRRH.O8	CRRH-UEMOA 5.95% 2018-2030		/			6 667

## SUKUK ET TITRES ASSIMILES

Symbole	Titre	Quantité résiduelle à l'achat	Cours Achat / Vente	Quantité résiduelle à la vente	Cours de Référence
SUKCI.S2	SUKUK CI 5.75% 2016-2023		/		10 800
SUKSN.S2	SUKUK SN 6% 2016-2026		/		10 750
SUKTG.S1	SUKUK TG 6.5% 2016-2026		/	10,700	1 062

**CALENDRIER DES ASSEMBLEES GENERALES**
**ANNEE : 2023**

Société	Nature	Date	Heure	Lieu
NEI-CEDA CI	Ordinaire	19/06/2023	14:30:00	Hôtel TIAMA , à Abidjan
SOGB	Ordinaire	13/06/2023	11:00:00	Immeuble CRRAE - UEMOA sis à Abidjan Plateau
BERNABE CI	Ordinaire	08/06/2023	10:00:00	Salle de conférence GEWELS de la Maison du Patronat Ivoirien (CGECI) au Plateau
SOLIBRA	Mixte	31/05/2023	09:00:00	Espace CRISTAL 8, rue du Chevalier de Clieu Zone 4 C « Salle PLATINIUM » ABIDJAN
ORAGROUP	Ordinaire	31/05/2023	09:30:00	Hôtel 2 Février situé à Place de l'indépendance, BP 131 Lomé.
ECOBANK TG	Mixte	17/05/2023	10:30:00	Salle de Conférence du Centre Panafricain Ecobank, 2365, Boulevard du Mono, Lomé, Togo
SIB	Ordinaire	12/05/2023	10:00:00	CRRAE - UEMOA (Abidjan-Plateau - Angle Boulevard Botreau Roussel - Rue privée CRRAE-UMOA)
NESTLE CI	Ordinaire	12/05/2023	10:00:00	Espace CRISTAL 8, rue du Chevalier de Clieu Zone 4 C « Salle DIAMANT » ABIDJAN
ONATEL BF	Ordinaire	09/05/2023	10:30:00	ROYAL BEACH HÔTEL, OUAGADOUGOU-BURKINA FASO
ECOBANK CI	Ordinaire	26/04/2023	10:00:00	Hôtel Radisson Blu, sis à Abidjan Port-Bouët, route de l'Aéroport International Félix Houphouët Boigny
BOLLORE TRANSPORT & LOGISTICS	Extraordinaire	20/04/2023	10:00:00	Salle Kodjo EBOUCLE du palais de la culture sis à Treichville, Avenue Christiani à Abidjan
SONATEL	Ordinaire	18/04/2023	10:00:00	PAR VISIOCONFERENCE dans ses locaux situés au Technopole à Dakar
CORIS BANK INTERNATIONAL	Ordinaire	17/04/2023	09:00:00	Sopatel Hôtel Silmandé SA
BANK OF AFRICA BN	Ordinaire	14/04/2023	10:00:00	Hôtel GOLDEN TULIP à Cotonou
SGB CI	Ordinaire	13/04/2023	09:00:00	Espace Latrille Events, sis à Abidjan Commune de Cocody, aux Deux-plateaux Boulevard Latrille
ORANGE CI	Ordinaire	13/04/2023	10:00:00	Au siège de la société, sis à Abidjan, Cocody Riviera Golf, Boulevard de France, Immeuble Orange Village
ORAGROUP	Extraordinaire	31/03/2023	09:00:00	Hôtel 2 FEVRIER de Lomé
BANK OF AFRICA SN	Ordinaire	31/03/2023	09:30:00	Immeuble Elan II au 2ème étage, Almadies, zone 12, route de Ngor à Dakar
SICABLE	Ordinaire	30/03/2023	10:00:00	Hôtel TIAMA , à Abidjan
BANK OF AFRICA ML	Ordinaire	30/03/2023	09:30:00	Siège de la banque à l'immeuble BANK OF AFRICA, Avenue du Mali, Quartier ACI 2000
BANK OF AFRICA NG	Ordinaire	30/03/2023	10:00:00	Centre de formation de BOA-NIGER sis à BOA siège
BANK OF AFRICA BF	Ordinaire	30/03/2023	10:00:00	Salle LAICO HOTEL OUAGA 2000
BANK OF AFRICA CI	Ordinaire	29/03/2023	10:00:00	Salle FROMAGER de l'hôtel IVOTEL du Plateau 10ème étage

**BULLETIN OFFICIEL**

**OPCVM: FONDS COMMUNS DE PLACEMENT ET SOCIÉTÉS D'INVESTISSEMENT A CAPITAL VARIABLE**

**mercredi 24 mai 2023**



Sociétés de gestion	Dépositaire	OPCVM	Catégorie	Valeur Liquidative							
				Origine	Précédente		Actuelle		Variation		
					Valeur	Date	Valeur	Date	Urgence	Draufants	
<b>QUOTIDIENNES</b>											
AFRICABOURSE ASSET MANAGEMENT	AFRICABOURSE SA	FCP AAM CAPITAL SUR	M	5 000	8 094,39	18/05/2023	ND	ND	10/10/2012	-	-
		FCP AAM EPARGNE CROISSANCE	D	5 000	7 784,51	18/05/2023	ND	ND	19/11/2012	-	-
		FCP AAM OBLIGATIS	OATC	5 000	8 737,38	18/05/2023	ND	ND	12/09/2012	-	-
AFRICAM SA	SBIF	FCP AAM EPARGNE ACTION	A	5 000	5 509,37	18/05/2023	ND	ND	16/01/2017	-	-
		FCP EXPANSIO	D	5 000	9 629,37	19/05/2023	ND	ND	01/01/2013	-	-
		FCP SECURITAS	OMLT	5 000	7 309,36	19/05/2023	ND	ND	01/01/2013	-	-
AFRICAIN DE GESTION D'ACTIFS	SGI AGI	FCP VALORIS	A	5 000	8 531,56	19/05/2023	ND	ND	01/01/2013	-	-
		FCP CAPITAL PLUS	D	1 000	1 256,50	15/05/2023	ND	ND	11/03/2019	-	-
ATLANTIC ASSET MANAGEMENT	ATLANTIQUE FINANCE	FCP CONFORT PLUS	OMLT	1 000	1 267,51	15/05/2023	ND	ND	11/03/19	-	-
		FCP ATLANTIQUE CROISSANCE	D	5 000	4 979,24	11/05/2023	ND	ND	30/05/2015	-	-
		FCP ATLANTIQUE LIQUIDITE	OCT	5 000	5 969,67	11/05/2023	ND	ND	12/07/2019	-	-
		FCP ATLANTIQUE ACTIONS	A	5 000	6 969,70	11/05/2023	ND	ND	25/10/2019	-	-
		FCP ATLANTIQUE SERENITE	OMLT	5 000	6 216,90	11/05/2023	ND	ND	12/07/2019	-	-
		FCP ATLANTIQUE HORIZON	D	5 000	6 945,22	11/05/2023	ND	ND	25/10/2019	-	-
BNI GESTION	BNI FINANCES	FCP ATLANTIQUE SECURITE	OMLT	5 000	6 570,68	11/05/2023	ND	ND	30/05/2015	-	-
		FCP CAPITAL CROISSANCE	D	10 000	ND	18/04/2023	ND	19/04/2023	-	-	
		OBLIG SECURITE	OMLT	10 000	9 734,56	19/04/2023	ND	ND	06/06/2014	-	-
BOA ASSET MANAGEMENT	BOA CAPITAL SECURITIES	FCP DYNAMIC SAVINGS	A	10 000	ND	18/04/2023	ND	19/04/2023	-	-	
		FCP Emergence	D	5 000	7 331,64	22/05/2023	7 337,50	23/05/2023	Fev. 2010	46,75%	0,08%
BRM ASSET MANAGEMENT	BRM	FCP Tresco Monea	OCT	25 000 000	37 335 241,28	22/05/2023	37 436 509,86	23/05/2023	Dec. 2013	49,34%	0,27%
		FCP "BRM DYNAMIQUE"	D	10 000	12 923,13	08/09/2014	ND	ND	12/03/2009	-	-
CGF GESTION	CGF BOURSE	FCP "BRM OBLIGATAIRE"	D	10 000	12 057,50	17/10/2014	ND	ND	12/03/2009	-	-
		FCP ACTIONS PHARMACIE	D	1 000	1 007,12	22/05/2023	ND	ND	25/07/14	-	-
		FCP AL BARAKA	A	1 000	1 073,23	22/05/2023	ND	ND	01/03/17	-	-
		FCP AL BARAKA 2	D	1 000	1 162,13	22/05/2023	ND	ND	25/01/18	-	-
		FCP ASSUR SENEGAL	D	100 000	1 197 716,50	22/05/2023	ND	ND	06/07/14	-	-
		FCP PLACEMENT AVANTAGE	D	1 000	1 535,31	22/05/2023	ND	ND	29/03/13	-	-
		FCP PLACEMENT CROISSANCE	A	1 000	1 301,84	22/05/2023	ND	ND	29/03/13	-	-
		FCP POSTEFINANCES HORIZON	D	1 000	1 848,45	22/05/2023	ND	ND	27/06/09	-	-
		FCP PLACEMENT QUIETUDE	OMLT	1 000	1 559,31	22/05/2023	ND	ND	29/03/13	-	-
		FCP LIQUIDITE-OPTIMUM	OMLT	10 000	12 055,27	22/05/2023	ND	ND	01/10/17	-	-
		FCP BNDE VALEURS	A	1 000	1 144,82	22/05/2023	ND	ND	02/09/16	-	-
		FCP CORIS ACTIONS	A	5 000	6 456,40	15/05/2023	ND	ND	11/11/2014	-	-
		FCP ASSURANCES	OCT	5 000	5 487,25	15/05/2023	ND	ND	22/11/2019	-	-
		FCP CORIS PERFORMANCE	D	5 000	6 838,73	15/05/2023	ND	ND	11/11/2014	-	-
CORIS ASSET MANAGEMENT	CORIS BOURSE	NSIA FONDS DIVERSIFIE	D	5 000	5 521,32	18/05/2023	ND	ND	03/12/2018	-	-
		AUREORE OPPORTUNITES	A	5 000	5 617,72	18/05/2023	ND	ND	08/03/2019	-	-
		AUREORE SECURITE	OMLT	5 000	5 421,90	18/05/2023	ND	ND	03/09/2021	-	-
NSIA AM	UBA CI	NSIA ASSURANCES OPTIMUM	D	1 000 000	976 178,25	18/05/2023	ND	ND	30/09/2021	-	-
		FCP-1 OPTI PLACEMENT	A	5 000	15 320,28	15/05/2023	ND	ND	01/02/2002	-	-
OAM S.A	SGI TOGO	FCP-2 OPTI REVENU	OMLT	5 000	8 343,50	15/05/2023	ND	ND	01/02/2002	-	-
		FCP-3 OPTI CAPITAL	D	5 000	18 986,36	15/05/2023	ND	ND	24/01/2003	-	-
		FCP SOGEAVENIR	D	500	1 654,00	22/05/2023	ND	ND	01/10/2002	-	-
SOGESPAR	SOGEBOURSE	FCP SOGEDEFI	D	4 888	3 854,00	22/05/2023	ND	ND	23/12/2014	-	-
		FCP SOGEDYNAMIQUE	A	4 888	3 750,00	22/05/2023	ND	ND	23/12/2014	-	-
		FCP SOGELIQUID	M	10 000 000	10 795 443,00	22/05/2023	ND	ND	16/06/2020	-	-
		FCP SOGEPRIVILEGE	D	4 888	3 999,00	22/05/2023	ND	ND	23/12/2014	-	-
		FCP SOGESECURITE	OMLT	4 888	5 174,00	22/05/2023	ND	ND	23/12/2014	-	-
		FCP SOGEVALOR	A	1 000	3 353,00	22/05/2023	ND	ND	04/06/2002	-	-
		FCP SOAGA EPARGNE ACTIVE	D	10 000	10 851,79	22/05/2023	10 874,08	23/05/2023	28/10/2016	8,74%	0,21%
SOAGA-SA	SGI-BOA CAPITAL SECURITIES	SICAV Abdou DIOUF	D	10 000 000	14 876 235,42	22/05/2023	14 872 037,83	23/05/2023	01/12/2003	48,72%	-0,03%
		FCP BOAD CAPITAL RETRAITE	OMLT	10 000	12 037,16	22/05/2023	12 038,67	23/05/2023	08/07/2020	20,39%	0,01%
		FCP SOAGA EPARGNE OBLIGATIONS	OMLT	5 000	5 629,44	22/05/2023	5 630,10	23/05/2023	28/04/2021	12,60%	0,01%
		FCP SOAGA EPARGNE ACTIONS	A	5 000	8 476,07	22/05/2023	8 473,92	23/05/2023	11/03/2020	69,48%	-0,03%
		FCP SOAGA EPARGNE SERENITE	OMLT	10 000	14 459,76	22/05/2023	14 461,59	23/05/2023	28/10/2016	44,62%	0,01%
		FCP BRIDGE EQUILIBRE	D	25 000 000	28 756 258,00	22/05/2023	ND	ND	27/09/2017	-	-
		FCP BRIDGE PROSPERITE	D	5 000	5 549,00	22/05/2023	ND	ND	13/03/2018	-	-
BRIDGE ASSET MANAGEMENT	BRIDGE SECURITIES	FCP BRIDGE OBLIGATIONS	OMLT	5 000	5 972,00	22/05/2023	ND	ND	01/10/2019	-	-
		FCP ENKO CAPITAL GARANTI	D	10 000	14 190,37	22/05/2023	14 211,11	23/05/2023	21/09/2020	42,11%	0,15%
		FCP PATRIMOINE	OMLT	10 000	11 562,91	22/05/2023	11 564,41	23/05/2023	18/10/2020	15,64%	0,01%
ENKO CAPITAL WEST AFRICA	SOCIETE GENERALE COTE	FCP ENKO CAPITAL OBLIGATIONS	OMLT	10 000	10 589,90	22/05/2023	10 590,91	23/05/2023	16/03/2021	5,91%	0,01%
		FCP SAPHIR DYNAMIQUE	D	5 000	5 608,38	19/05/2023	ND	ND	28/08/2017	-	-
		FCP SAPHIR QUIETUDE	OMLT	5 000	6 241,04	19/05/2023	ND	ND	28/08/2017	-	-
WAFI CAPITAL S.A.	SGI AGI BENIN	SICAV WAFI CAPITAL	D	10 000	8 466,83	19/09/2022	ND	ND	05/06/2020	-	-
SGO MALI FINANCES	SGI MALI SA	FCP NYESIGUI	D	10 000	11 943,55	18/05/2023	ND	ND	01/07/2018	-	-
<b>HEBDOMADAIRES</b>											
BNI GESTION	BNI FINANCES	FCP INITIATIVES SOLIDARITE	D	5 000	4 707,52	24.03.2023	4 665,01	14.04.2023	22/05/2013	-6,70%	-0,90%
		FCPE SODEFOR	D	2 500	6 774,88	24.03.2023	6 696,14	14.04.2023	18/12/2009	167,85%	-1,16%
		FCP PAM ACTIONS	A	10 000	12 227,57	13/04/2023	12 210,97	20/04/2023	13/12/2017	22,11%	-0,14%
PhoenixAfrica Asset Management	Phoenix Capital Management	FCP PAM DIVERSIFIE EQUILIBRE	D	10 000	13 476,73	13/04/2023	13 453,92	20/04/2023	13/12/2017	34,54%	-0,17%
		FCP PAM DIVERSIFIE OBLIGATIONS	D	10 000	12 741,04	13/04/2023	12 741,94	20/04/2023	13/12/2017	27,42%	0,01%
		FCP Global Investors	D	25 000	28 980,63	10/05/2023	29 035,40	19/05/2023	Dec. 2012	16,14%	0,19%
BOA ASSET MANAGEMENT	BOA CAPITAL SECURITIES	FCP Boa Obligations	OMLT	10 000	12 453,35	12/05/2023	12 466,15	19/05/2023	Mars. 2017	24,66%	0,10%
		FCP Boa Sécurité	OMLT	100 000	110 488,79	09/05/2023	110 546,03	16/05/2023	Mat. 2021	10,55%	0,05%
		FCP Boa Actions	A	10 000	11 499,90	12/05/2023	11 543,13	19/05/2023	Juil. 2017	15,43%	0,38%
NSIA AM	UBA CI	FCP Boa Rendement	OMLT	25 000 000	34 408 177,24	12/05/2023	34 445 073,35	19/05/2023	Dec. 2017	37,78%	0,11%
BRM ASSET MANAGEMENT	IMPAXIS	EVOLUTIS	D	5 000	4 181,57	05/05/2023	4 118,96	12/05/2023	16/12/2019	-17,62%	-1,50%
		FCP "SDE"	D	1 000	2 083,36	05/09/2014	ND	ND	14/03/2011	-	-
CGF GESTION	CGF BOURSE	FCPCR SONATEL	D	1 000	7 158,98	12/05/2023	7 196,53	19/05/2023	19/02/2004	619,65%	0,52%
		IMPAXIS SECURITIES	D	1 000	1 798,04	11/05/2023	1 807,63	18/05/2023	16/02/2014	-	-
		FCPE SINI GNESIGUI	D	1 000	1 515,45	10/05/2023	1 505,18	17/05/2023	25/02/2014	50,52%	-0,68%
		FCP EXPAT	OMLT	1 000	1 129,03	11/05/2023	1 130,46	18/05/2023	20/03/2019	13,05%	0,13%
		FCP CAPITAL RETRAITE	D	1 000	1 131,12	10/05/2023	1 127,38	17/05/2023	20/03/2019	12,74%	-0,33%
		FCP RENTE PERPETUELLE	D	1 000	1 094,75	10/05/2023	1 093,60	17/05/2023	20/03/2019	9,36%	-0,11%
		FCP WALO	A	1 000	1 087,42	22/03/2021	1 091,92	29/03/2021	26/03/2019	9,19%	0,41%
		FCP DJOLOF	OMLT	1 000	1 166,27	16/05/2023	1 169,96	23/05/2023	26/03/2019	17,00%	0,32%
		FCP DIASPORA	D	1 000	1 173,68	16/05/2023	1 174,89	23/05/2023	19/03/2019	17,49%	0,10%
EDC Asset Management	EDC Investment Corporation	FCP IFC-BOAD	OMLT	100 000	127 842,05	15/05/2023	127 918,20	22/05/2023	01/01/2018	27,92%	0,06%
		FCPE DP WORLD DAKAR	D	1 000	1 221,99	16/05/2023	1 219,73	23/05/2023	04/10/2016	21,97%	-0,18%
		FCP ECOBANK UEMOA DIVERSIFIE	D	5 000	7 421,00	19/04/2023	7 398,00	26/04/2023	19/09/2007	47,96%	-0,31%
		FCP ECOBANK UEMOA OBLIGATAIRE	OMLT	20 000	20 874,00	19/04/2023	20 776,00	26/04/2023	01/01/2018	3,88%	-0,47%
		FCP ECOBANK UEMOA RENDEMENT	OMLT	1 000 000	1 584 424,00	19/04/2023	1 576 643,00	26/04/2023	10/10/2007	57,66%	-0,49%
SGO MALI FINANCES	SGI MALI SA	FCP ECOBANK ACTIONS UEMOA	A	5 000	3 692,00	19/04/2023	3 689,00	26/04/2023	20/04/2016	-26,22%	-0,08%
SGO MALI FINANCES	SGI MALI SA	FCPE ORANGE MALI	D	10 000	29 009,35	10/05/2023	28 925,38	17/05/2023	03/09/2012	189,25%	-0,29%

# L'actualité de la BRVM sur nos plateformes digitales

## Infos BRVM

Pour recevoir les informations boursières par SMS, souscrivez :



Côte d'Ivoire : \*430#

Bénin : \*430\*15#



Côte d'Ivoire : #139#

Burkina Faso : \*310#



Côte d'Ivoire : \*431#

Niger : \*512\*9#

Togo : \*310#

## Site web

[www.brvm.org](http://www.brvm.org)



## Application Mobile

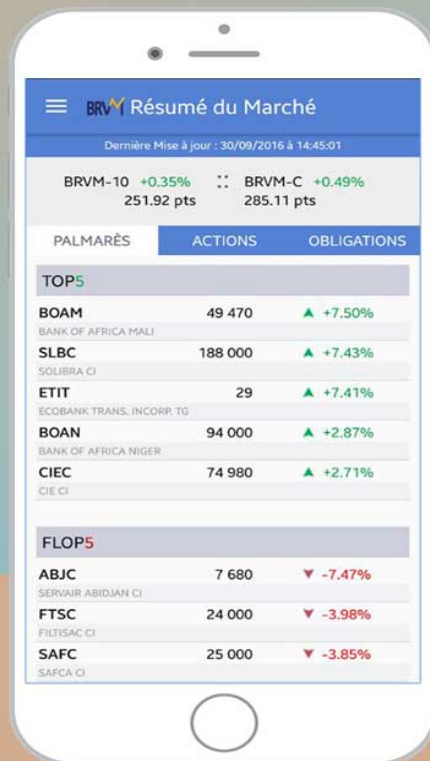

Disponible sur Google play

Disponible sur App Store

Nous suivre sur :

