

|                       |               |
|-----------------------|---------------|
| <b>BRVM COMPOSITE</b> | <b>196,42</b> |
| Variation Jour        | 0,08 %        |
| Variation annuelle    | -3,35 %       |

|                    |              |
|--------------------|--------------|
| <b>BRVM 30</b>     | <b>98,45</b> |
| Variation Jour     | 0,23 %       |
| Variation annuelle | -1,55 %      |

|                      |               |
|----------------------|---------------|
| <b>BRVM PRESTIGE</b> | <b>102,07</b> |
| Variation Jour       | 0,25 %        |
| Variation annuelle   | 2,07 %        |

Evolution des indices

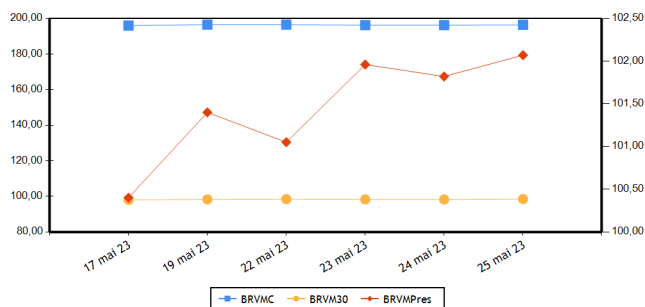

Volumes et valeurs transigés

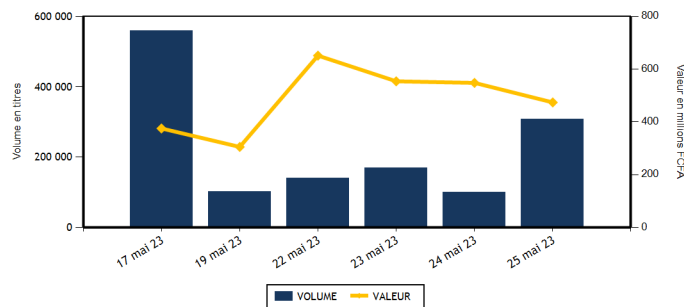

| Actions   | Niveau            | Evol. Jour |
|---|-------------------|------------|
| Capitalisation boursière (FCFA)(Actions & Droits) | 7 307 438 799 356 | 0,09 %     |
| Volume échangé (Actions & Droits)                 | 299 712           | 227,57 %   |
| Valeur transigée (FCFA) (Actions & Droits)        | 400 991 443       | -12,55 %   |
| Nombre de titres transigés                        | 42                | 5,00 %     |
| Nombre de titres en hausse                        | 8                 | -20,00 %   |
| Nombre de titres en baisse                        | 20                | 100,00 %   |
| Nombre de titres inchangés                        | 14                | -30,00 %   |

| Obligations                     | Niveau             | Evol. Jour |
|---------------------------------|--------------------|------------|
| Capitalisation boursière (FCFA) | 10 109 153 612 609 | -0,02 %    |
| Volume échangé                  | 7 279              | -18,61 %   |
| Valeur transigée (FCFA)         | 72 723 327         | -18,51 %   |
| Nombre de titres transigés      | 13                 | 116,67 %   |
| Nombre de titres en hausse      | 1                  | 0,00 %     |
| Nombre de titres en baisse      | 2                  | -60,00 %   |
| Nombre de titres inchangés      | 10                 |            |

**PLUS FORTES HAUSSES**

| Titres                       | Cours | Evol. Jour | Evol. annuelle |
|------------------------------|-------|------------|----------------|
| ECOBANK COTE D'IVOIRE (ECOC) | 5 300 | 6,96 %     | 7,18 %         |
| TOTAL CI (TTLC)              | 2 200 | 4,76 %     | 16,09 %        |
| UNIWAX CI (UNXC)             | 650   | 4,00 %     | -15,58 %       |
| CFAO MOTORS CI (CFAC)        | 760   | 2,70 %     | -18,28 %       |
| ORANGE COTE D'IVOIRE (ORAC)  | 9 590 | 1,48 %     | -6,07 %        |

**PLUS FORTES BAISES**

| Titres                    | Cours  | Evol. Jour | Evol. annuelle |
|---------------------------|--------|------------|----------------|
| SOLIBRA CI (SLBC)         | 75 000 | -5,72 %    | -9,91 %        |
| SERVAIR ABIDJAN CI (ABJC) | 1 150  | -4,17 %    | -11,20 %       |
| BANK OF AFRICA ML (BOAM)  | 1 375  | -3,51 %    | -1,79 %        |
| BICI CI (BICC)            | 6 500  | -2,91 %    | -5,11 %        |
| BANK OF AFRICA CI (BOAC)  | 4 895  | -2,00 %    | 32,30 %        |

**INDICES PAR COMPARTIMENT**

| Base = 100 au 02 janvier 2023 | Nombre de sociétés | Valeur | Evol. Jour | Evol. annuelle | Volume  | Valeur      | PER moyen |
|-------------------------------|--------------------|--------|------------|----------------|---------|-------------|-----------|
| BRVM-PRESTIGE                 | 10                 | 102,07 | 0,25 %     | 2,07 %         | 267 208 | 285 640 173 | 6,19      |
| BRVM-PRINCIPAL                | 36                 | 93,61  | -0,06 %    | -6,39 %        | 32 504  | 115 351 270 | 11,71     |

**INDICES SECTORIELS**

| Base = 100 au 14 juin 1999 | Nombre de sociétés | Valeur   | Evol. Jour | Evol. annuelle | Volume  | Valeur      | PER moyen |
|----------------------------|--------------------|----------|------------|----------------|---------|-------------|-----------|
| BRVM - INDUSTRIE           | 11                 | 97,64    | -1,33 %    | -6,31 %        | 3 452   | 3 924 840   | 29,83     |
| BRVM - SERVICES PUBLICS    | 5                  | 469,90   | 0,79 %     | -3,95 %        | 19 494  | 254 915 595 | 8,94      |
| BRVM - FINANCES            | 15                 | 75,48    | -0,76 %    | -0,04 %        | 269 204 | 121 235 203 | 5,94      |
| BRVM - TRANSPORT           | 2                  | 341,70   | 0,00 %     | 0,00 %         | 291     | 404 280     | 5,45      |
| BRVM - AGRICULTURE         | 5                  | 246,94   | -0,19 %    | -12,91 %       | 1 560   | 10 618 840  | 5,11      |
| BRVM - DISTRIBUTION        | 7                  | 342,13   | 1,81 %     | -4,58 %        | 5 523   | 9 688 705   | 11,93     |
| BRVM - AUTRES SECTEURS     | 1                  | 1 338,76 | 0,00 %     | 14,21 %        | 188     | 203 980     | -         |

| Indicateurs                         | BRVM COMPOSITE |
|-------------------------------------|----------------|
| PER moyen du marché                 | 9,13           |
| Taux de rendement moyen du marché   | 8,21           |
| Taux de rentabilité moyen du marché | 8,68           |
| Nombre de sociétés cotées           | 46             |
| Nombre de lignes obligataires       | 122            |
| Volume moyen annuel par séance      | 573 882,00     |
| Valeur moyenne annuelle par séance  | 941 018 424,31 |

| Indicateurs                      | BRVM COMPOSITE |
|----------------------------------|----------------|
| Ratio moyen de liquidité         | 7,91           |
| Ratio moyen de satisfaction      | 59,01          |
| Ratio moyen de tendance          | 745,84         |
| Ratio moyen de couverture        | 13,41          |
| Taux de rotation moyen du marché | 0,03           |
| Prime de risque du marché        | 5,05           |
| Nombre de SGI participantes      | 26             |

**Définitions**

Volume moyen annuel par séance = Volume annuel échangé / nombre de séances  
 Valeur moyenne annuelle par séance = Valeur annuelle échangée / nombre de séances  
 Ratio moyen de liquidité = Moyenne des ratios de liquidité (Titres échangés / Volume des ordres de vente)  
 Ratio moyen de satisfaction = Moyenne des ratios de satisfaction (Titres échangés / Volume des ordres d'achat)  
 Ratio moyen de tendance = Moyenne des ratios de tendance (Volume des ordres d'achat / Volume des ordres de vente)  
 Ratio moyen de couverture = Moyenne des ratios de couverture (Volume des ordres de vente / Volume des ordres d'achat)  
 Taux moyen de rotation = Taux de rotation des actions cotées (volume transigé/capital flottante)  
 PER moyen du marché = moyenne des PER des actions cotées ayant un PER positif  
 Taux de rendement moyen = moyenne des taux de rendement des actions cotées ayant distribué un dividende  
 Taux de rentabilité moyen = moyenne des taux de rentabilité des actions cotées  
 Prime de risque du marché = (1 / le PER moyen du marché) - le taux de référence actuel des emprunts d'Etat

BOURSE REGIONALE DES VALEURS MOBILIERES  
 Siège Social : Abidjan - Côte d'Ivoire, 18 av. Joseph Anoma  
 Adresse : 01 BP 3802 Abidjan 01  
 Tel : +225 20 31 55 50 / +225 20 32 66 85  
 Fax : +225 20 32 66 84  
 E-mail : brvm@brvm.org Site web : www.brvm.org



**MARCHE DES ACTIONS**

| Sect. Act. (*)               | Symbole | Titre                              | Cours Précédent | Cours du jour |               | Variation jour | Séance de cotation |                    | Cours Référence | Variation de l'année précédente | Dernier dividende payé |             | Rdt. Net | PER   |
|------------------------------|---------|------------------------------------|-----------------|---------------|---------------|----------------|--------------------|--------------------|-----------------|---------------------------------|------------------------|-------------|----------|-------|
|                              |         |                                    |                 | Ouv.          | Clôt.         |                | Volume             | Valeur             |                 |                                 | Montant net            | Date        |          |       |
| <b>COMPARTIMENT PRESTIGE</b> |         |                                    | <b>102,07</b>   | <b>points</b> | <b>0,25 %</b> |                |                    |                    |                 |                                 |                        |             |          |       |
| AGR                          | PALC    | PALM CI                            | 9 780           | 9 780         | 9 750         | -0,31 %        | 823                | 8 036 780          | 9 750           | -6,11 %                         | 1 236,34               | 31-août-22  | 12,68 %  | 3,62  |
| AGR                          | SPHC    | SAPH CI                            | 4 000           | 3 850         | 3 990         | -0,25 %        | 180                | 693 915            | 3 990           | -20,12 %                        | 365,40                 | 4-août-22   | 9,16 %   | 6,11  |
| DIS                          | TTLT    | TOTAL CI                           | 2 100           | 2 170         | 2 200         | 4,76 %         | 570                | 1 238 850          | 2 200           | 16,09 %                         | 159,29                 | 25-août-22  | 7,24 %   | 11,28 |
| DIS                          | TTLS    | TOTAL SN                           | 2 600           | 2 600         | 2 580         | -0,77 %        | 1 715              | 4 430 880          | 2 580           | 1,78 %                          | 187,30                 | 22-juil.-22 | 7,26 %   | 9,92  |
| FIN                          | ETIT    | ECOBANK TRANS. INCORP. TG          | 18              | 18            | 18            | 0,00 %         | 245 373            | 4 297 058          | 18              | -5,26 %                         | 0,90                   | 20-juin-22  | 5,00 %   | 1,42  |
| FIN                          | SGBC    | SOCIETE GENERALE COTE D'IVOIRE (d) | 14 995          | 14 995        | 14 995        | 0,00 %         | 2 355              | 35 323 300         | 13 885          | 29,21 %                         | 1 112,43               | 31-mai-23   | 7,42 %   | 6,25  |
| IND                          | NTLC    | NESTLE CI                          | 7 730           | 7 285         | 7 720         | -0,13 %        | 43                 | 315 070            | 7 720           | -6,37 %                         | 856,80                 | 2-août-22   | 11,10 %  | 10,25 |
| IND                          | SMBC    | SMB CI                             | 7 880           | 7 875         | 7 800         | -1,02 %        | 107                | 839 850            | 7 800           | 14,71 %                         | 720,00                 | 24-août-22  | 9,23 %   | 6,45  |
| SPU                          | ONTBF   | ONATEL BF                          | 2 900           | 2 900         | 2 895         | -0,17 %        | 719                | 2 070 410          | 2 895           | -9,53 %                         | 416,58                 | 15-juin-22  | 14,39 %  | 8,80  |
| SPU                          | SNTS    | SONATEL SN                         | 14 950          | 14 900        | 15 000        | 0,33 %         | 15 323             | 228 394 060        | 15 000          | -1,32 %                         | 1 500,00               | 30-mai-23   | 10,00 %  | 5,38  |
| <b>TOTAL</b>                 |         |                                    |                 |               |               |                | <b>267 208</b>     | <b>285 640 173</b> |                 |                                 |                        |             |          |       |

|                               |       |                              |              |               |                |         |       |            |        |          |          |             |         |        |
|-------------------------------|-------|------------------------------|--------------|---------------|----------------|---------|-------|------------|--------|----------|----------|-------------|---------|--------|
| <b>COMPARTIMENT PRINCIPAL</b> |       |                              | <b>93,61</b> | <b>points</b> | <b>-0,06 %</b> |         |       |            |        |          |          |             |         |        |
| AGR                           | SCRC  | SUCRIVOIRE                   | 600          | 610           | 600            | 0,00 %  | 197   | 118 270    | 600    | -35,14 % | 40,50    | 20-août-21  | 6,75 %  |        |
| AGR                           | SICC  | SICOR CI                     | 6 315        | NC            | NC             | 0,00 %  |       |            | 6 315  | 16,84 %  | 1 919,00 | 25-sept.-00 |         | 3,83   |
| AGR                           | SOGC  | SOGB CI                      | 5 000        | 4 975         | 5 000          | 0,00 %  | 360   | 1 769 875  | 5 000  | -11,82 % | 541,81   | 21-juil.-22 | 10,84 % | 6,90   |
| AUT                           | STAC  | SETAO CI                     | 1 085        | 1 085         | 1 085          | 0,00 %  | 188   | 203 980    | 1 085  | 14,21 %  | 66,15    | 18-juil.-22 | 6,10 %  |        |
| DIS                           | ABJC  | SERVAIR ABIDJAN CI           | 1 200        | 1 200         | 1 150          | -4,17 % | 725   | 843 985    | 1 150  | -11,20 % | 57,73    | 24-août-22  | 5,02 %  | 9,89   |
| DIS                           | BNBC  | BERNABE CI                   | 1 950        | 1 950         | 1 950          | 0,00 %  | 2     | 3 900      | 1 950  | -2,50 %  | 45,00    | 19-juil.-19 |         | 7,14   |
| DIS                           | CFAC  | CFAO MOTORS CI               | 740          | 760           | 760            | 2,70 %  | 280   | 212 800    | 760    | -18,28 % | 69,47    | 2-août-22   | 9,14 %  | 24,91  |
| DIS                           | PRSC  | TRACTAFRIC MOTORS CI         | 2 700        | 2 700         | 2 700          | 0,00 %  | 723   | 1 952 640  | 2 700  | -15,49 % | 175,86   | 30-août-22  | 6,51 %  | 9,01   |
| DIS                           | SHEC  | VIVO ENERGY CI               | 685          | 685           | 675            | -1,46 % | 1 508 | 1 005 650  | 675    | -10,00 % | 29,00    | 28-oct.-22  | 4,30 %  | 11,33  |
| FIN                           | BICC  | BICI CI                      | 6 695        | 6 500         | 6 500          | -2,91 % | 8     | 52 000     | 6 500  | -5,11 %  | 518,00   | 15-juil.-22 | 7,97 %  | 8,74   |
| FIN                           | BOAB  | BANK OF AFRICA BN            | 5 745        | 5 725         | 5 800          | 0,96 %  | 900   | 5 182 415  | 5 800  | -2,52 %  | 627,00   | 25-mai-23   | 10,81 % | 6,14   |
| FIN                           | BOABF | BANK OF AFRICA BF            | 5 300        | 5 340         | 5 350          | 0,94 %  | 2 455 | 13 133 100 | 5 350  | 2,88 %   | 577,00   | 5-mai-23    | 10,79 % | 4,62   |
| FIN                           | BOAC  | BANK OF AFRICA CI            | 4 995        | 4 990         | 4 895          | -2,00 % | 2 611 | 12 663 485 | 4 895  | 32,30 %  | 540,00   | 28-avr.-23  | 11,03 % | 4,88   |
| FIN                           | BOAM  | BANK OF AFRICA ML            | 1 425        | 1 425         | 1 375          | -3,51 % | 4 134 | 5 603 555  | 1 375  | -1,79 %  | 271,00   | 15-mai-19   |         | 10,23  |
| FIN                           | BOAN  | BANK OF AFRICA NG            | 5 595        | 5 595         | 5 595          | 0,00 %  | 620   | 3 430 765  | 5 595  | -3,28 %  | 613,80   | 25-mai-23   | 10,97 % | 7,18   |
| FIN                           | BOAS  | BANK OF AFRICA SENEGAL       | 2 695        | 2 695         | 2 695          | 0,00 %  | 4 639 | 12 464 810 | 2 695  | 10,00 %  | 161,01   | 1-juin-21   | 5,97 %  | 4,15   |
| FIN                           | CBIBF | CORIS BANK INTERNATIONAL     | 7 995        | 7 995         | 7 995          | 0,00 %  | 150   | 1 198 300  | 7 995  | -4,71 %  | 448,00   | 6-juil.-22  | 5,60 %  | 4,53   |
| FIN                           | ECOC  | ECOBANK COTE D'IVOIRE        | 4 955        | 5 090         | 5 300          | 6,96 %  | 2 030 | 10 645 805 | 5 300  | 7,18 %   | 549,00   | 30-mai-23   | 10,36 % | 6,54   |
| FIN                           | NSBC  | NSIA BANQUE COTE D'IVOIRE    | 5 150        | 5 100         | 5 100          | -0,97 % | 299   | 1 524 900  | 5 100  | -14,64 % | 77,69    | 27-juil.-20 | 1,52 %  | 3,90   |
| FIN                           | ORGT  | ORAGROUP TOGO                | 2 340        | 2 340         | 2 335          | -0,21 % | 719   | 1 596 240  | 2 335  | -40,51 % | 59,52    | 17-juil.-20 | 2,55 %  | 8,44   |
| FIN                           | SAFC  | SAFCA CI                     | 840          | NC            | NC             | 0,00 %  |       |            | 840    | -4,55 %  | 23,04    | 29-juil.-11 |         |        |
| FIN                           | SIBC  | SOCIETE IVOIRIENNE DE BANQUE | 4 950        | 4 945         | 4 900          | -1,01 % | 2 911 | 14 119 470 | 4 900  | 6,87 %   | 405,00   | 30-juin-22  | 8,27 %  | 6,11   |
| IND                           | CABC  | SICABLE CI                   | 1 045        | 1 045         | 1 045          | 0,00 %  | 82    | 85 690     | 1 045  | -10,68 % | 69,00    | 2-août-22   | 6,60 %  | 5,75   |
| IND                           | FTSC  | FILTISAC CI                  | 1 175        | 1 175         | 1 170          | -0,43 % | 206   | 237 410    | 1 170  | -26,88 % | 235,00   | 30-juil.-21 | 20,09 % | 107,51 |
| IND                           | NEIC  | NEI-CEDA CI                  | 660          | 660           | 660            | 0,00 %  | 40    | 26 400     | 660    | -17,50 % | 9,00     | 28-juin-01  |         | 6,95   |
| IND                           | SEMC  | CROWN SIEM CI                | 640          | 640           | 635            | -0,78 % | 130   | 83 050     | 635    | -6,62 %  | 14,40    | 28-déc.-21  | 2,27 %  | 6,71   |
| IND                           | SIVC  | AIR LIQUIDE CI               | 600          | 600           | 600            | 0,00 %  | 140   | 84 000     | 600    | -11,11 % | 63,00    | 29-sept.-17 |         | 13,01  |
| IND                           | SLBC  | SOLIBRA CI                   | 79 550       | 79 500        | 75 000         | -5,72 % | 6     | 454 500    | 75 000 | -9,91 %  | 4 050,00 | 12-août-22  | 5,40 %  | 101,42 |

|              |      |                      |       |       |       |         |        |             |       |          |          |             |        |       |
|--------------|------|----------------------|-------|-------|-------|---------|--------|-------------|-------|----------|----------|-------------|--------|-------|
| IND          | STBC | SITAB CI             | 6 490 | 6 485 | 6 485 | -0,08 % | 20     | 129 700     | 6 485 | -5,33 %  | 445,12   | 21-juil.-22 | 6,86 % | 10,40 |
| IND          | UNLC | UNILEVER CI          | 6 645 | NC    | NC    | 0,00 %  |        |             | 6 645 | -5,41 %  | 1 233,00 | 9-juil.-12  |        |       |
| IND          | UNXC | UNIWAX CI            | 625   | 650   | 650   | 4,00 %  | 2 678  | 1 669 170   | 650   | -15,58 % | 60,75    | 29-juil.-22 | 9,35 % |       |
| SPU          | CIEC | CIE CI               | 2 015 | 2 015 | 2 020 | 0,25 %  | 555    | 1 117 675   | 2 020 | 1,51 %   | 153,16   | 25-juil.-22 | 7,58 % | 11,52 |
| SPU          | ORAC | ORANGE COTE D'IVOIRE | 9 450 | 9 450 | 9 590 | 1,48 %  | 2 003  | 18 967 970  | 9 590 | -6,07 %  |          |             |        | 9,41  |
| SPU          | SDCC | SODE CI              | 5 125 | 5 125 | 5 120 | -0,10 % | 894    | 4 365 480   | 5 120 | -6,31 %  | 432,00   | 21-oct.-22  | 8,44 % | 9,59  |
| TRP          | SDSC | BOLLORE              | 1 395 | 1 395 | 1 395 | 0,00 %  | 291    | 404 280     | 1 395 | 0,00 %   | 130,00   | 23-juin-22  | 9,32 % | 5,45  |
| TRP          | SVOC | MOVIS CI             | 2 395 | SP    | SP    | 0,00 %  |        |             | 2 395 | 0,00 %   | 270,00   | 5-juil.-99  |        |       |
| <b>TOTAL</b> |      |                      |       |       |       |         | 32 504 | 115 351 270 |       |          |          |             |        |       |

**TOTAL**
**TOTAL - Marché des actions**

299 712 400 991 443

Secteurs d'activités (\*) : AGR = Agriculture, AUT = Autres Secteurs, DIS = Distribution, FIN = Finances, IND = Industrie, TRP = Transport, SPU = Services Publics

**MARCHE DES DROITS**

| Symbole | Titre | Cours Précédent | Cours du jour |       | Variation jour | Séance de cotation |        | Cours Référence | Variation depuis l'origine | Parité | Periode de négociation |     |
|---------|-------|-----------------|---------------|-------|----------------|--------------------|--------|-----------------|----------------------------|--------|------------------------|-----|
|         |       |                 | Ouv.          | Clôt. |                | Volume             | Valeur |                 |                            |        | Début                  | fin |

**TOTAL**
**TOTAL - Marché des droits**
**Légende:**

(d) Ex-dividende (V) Variation par rapport au cours de référence

Cours du jour: Ouv.: Ouverture Clôt.: Clôture Moy.: Moyen

Mentions : NC: Non Coté Ex-c: Ex-coupon Ex-d: Ex-droit SP: Suspendu Val-T: Valeur Théorique

PER = Cours / BNPA selon les données disponibles Rdt. Net: Rendement net (DNPA / Cours)

Comp.: 1 - Premier Compartiment 2 - Second Compartiment 3 - Compartiment de croissance

Ratio de liquidité = Titres échangés / Volume des ordres de vente

: Progression de l'indice sectoriel : Stabilité de l'indice sectoriel : Recul de l'indice sectoriel

**MARCHE DES OBLIGATIONS**

| Symbole                   | Titre                           | Valeur nominale | Cours Précédent | Cours du jour | Cours Référence | Séance de cotation |            | Coupon couru | Coupon d'intérêt |             |             | Type Amort |
|---------------------------|---------------------------------|-----------------|-----------------|---------------|-----------------|--------------------|------------|--------------|------------------|-------------|-------------|------------|
|                           |                                 |                 |                 |               |                 | Volume             | Valeur     |              | Période          | Montant net | Eché.       |            |
| <b>OBLIGATIONS D'ETAT</b> |                                 |                 |                 |               |                 |                    |            |              |                  |             |             |            |
| EOM.010                   | ETAT DU MALI 6,20 % 2022-2029   | 10 000          | 10 000          | NC            | 10 000          |                    |            | 283,67       | A                | 620,00      | 9-déc.-23   | ACD        |
| EOM.011                   | ETAT DU MALI 6,40 % 2023-2030   | 10 000          | 10 000          | NC            | 10 000          |                    |            | 83,93        | A                | 640,00      | 7-avr.-24   | ACD        |
| EOM.02                    | Etat du Mali 6.50% 2017-2024    | 2 000           | 2 000           | NC            | 2 000           |                    |            | 12,43        | A                | 130,00      | 20-avr.-24  | AC         |
| EOM.03                    | ETAT DU MALI 6,50 % 2018-2025   | 6 000           | 6 000           | NC            | 6 000           |                    |            | 330,52       | A                | 520,00      | 5-oct.-23   | AC         |
| EOM.04                    | ETAT DU MALI 6,50% 2019-2027    | 10 000          | 10 000          | NC            | 10 000          |                    |            | 564,52       | A                | 650,00      | 12-juil.-23 | AC         |
| EOM.05                    | ETAT DU MALI 6,50% 2020-2028    | 10 000          | 10 000          | 10 000        | 10 000          | 1 340              | 13 400 000 | 104,78       | A                | 650,00      | 27-mars-24  | ACD        |
| EOM.06                    | ETAT DU MALI 6,50% 2020-2027    | 10 000          | 10 000          | NC            | 10 000          |                    |            | 313,42       | A                | 650,00      | 30-nov.-23  | AC         |
| EOM.07                    | ETAT DU MALI 6,50% 2021-2031    | 10 000          | 10 000          | 10 000        | 10 000          | 154                | 1 540 000  | 69,26        | A                | 650,00      | 16-avr.-24  | AC         |
| EOM.08                    | ETAT DU MALI 6,20 % 2022-2032   | 10 000          | 10 000          | NC            | 10 000          |                    |            | 441,64       | A                | 620,00      | 7-sept.-23  | ACD        |
| EOM.09                    | ETAT DU MALI 6,30% 2022-2032    | 10 000          | 9 900           | NC            | 9 900           |                    |            | 288,25       | A                | 630,00      | 9-déc.-23   | ACD        |
| EOS.05                    | ETAT SENEGAL 6.50% 2013-2023    | 10 000          | 10 350          | NC            | 10 350          |                    |            | 208,29       | S                | 325,00      | 29-juil.-23 | ACD        |
| EOS.07                    | ETAT SENEGAL 6.30% 2015-2025    | 10 000          | 10 500          | NC            | 10 500          |                    |            | 312,41       | S                | 312,41      | 25-mai-23   | ACD        |
| EOS.08                    | ETAT DU SENEGAL 5,95% 2022-2034 | 10 000          | 10 000          | NC            | 10 000          |                    |            | 239,63       | A                | 595,00      | 29-déc.-23  | ACD        |
| TPBF.010                  | TPBF 6,50% 2020 - 2028          | 8 333           | 8 667           | NC            | 8 666.67        |                    |            | 97,15        | S                | 270,83      | 20-sept.-23 | ACD        |
| TPBF.011                  | TPBF 6,50 % 2020-2028           | 9 167           | 9 167           | NC            | 9 167           |                    |            | 223,86       | S                | 297,93      | 9-juil.-23  | ACD        |
| TPBF.012                  | TPBF 6.50% 2021-2031            | 10 000          | 10 700          | NC            | 10 700          |                    |            | 107,74       | S                | 325,00      | 25-sept.-23 | ACD        |
| TPBF.013                  | TPBF 6,50 % 2021 - 2031         | 10 000          | 10 000          | 10 000        | 10 000          | 100                | 1 000 000  | 249,59       | S                | 325,00      | 6-juil.-23  | ACD        |
| TPBF.014                  | TPBF 6,30% 2022-2034            | 10 000          | 10 500          | NC            | 10 500          |                    |            | 145,52       | S                | 315,00      | 1-sept.-23  | ACD        |
| TPBF.015                  | ETAT DU BURKINA 6,30 % 2022-2   | 10 000          | 10 000          | NC            | 10 000          |                    |            | 332,40       | S                | 315,00      | 15-mai-23   | ACD        |
| TPBF.016                  | ETAT DU BURKINA 6% 2023-2028    | 10 000          | 10 000          | NC            | 10 000          |                    |            | 223,76       | S                | 300,00      | 10-juil.-23 | ACD        |
| TPBF.04                   | TPBF 6.50% 2017-2027            | 10 000          | 10 000          | NC            | 10 000          |                    |            | 203,01       | S                | 322,33      | 31-juil.-23 | ACD        |
| TPBF.05                   | TPBF 6,50% 2017-2024            | 10 000          | 10 000          | NC            | 10 000          |                    |            | 262,50       | S                | 325,00      | 29-juin-23  | ACD        |
| TPBF.06                   | TPBF 6.50% 2018-2025            | 10 000          | 10 500          | NC            | 10 500          |                    |            | 304,52       | S                | 324,11      | 5-juin-23   | ACD        |
| TPBF.07                   | TPBF 6,50% 2018- 2025           | 10 000          | 9 990           | NC            | 9 990           |                    |            | 17,66        | S                | 325,00      | 15-nov.-23  | AC         |
| TPBF.08                   | TPBF 6,50% 2019-2027            | 10 000          | 10 000          | NC            | 10 000          |                    |            | 33,84        | S                | 327,67      | 6-nov.-23   | ACD        |
| TPBF.09                   | TPBF 6,50% 2019 - 2027          | 10 000          | 10 000          | NC            | 10 000          |                    |            | 83,47        | S                | 325,00      | 8-oct.-23   | ACD        |
| TPBJ.03                   | TPBJ 6,50% 2020-2028            | 10 000          | 10 000          | NC            | 10 000          |                    |            | 486,16       | A                | 650,00      | 25-août-23  | AC         |
| TPBJ.04                   | TPBJ 5,50 % 2022-2037           | 10 000          | 10 000          | NC            | 10 000          |                    |            | 127,73       | A                | 550,00      | 1-mars-24   | AC         |
| TPBJ.05                   | TPBJ 5,85 % 2022-2042           | 10 000          | 10 000          | NC            | 10 000          |                    |            | 135,86       | A                | 585,00      | 1-mars-24   | ACD        |
| TPBJ.06                   | TPBJ 5,75% 2022-2037            | 10 000          | 10 000          | NC            | 10 000          |                    |            | 474,18       | A                | 575,00      | 28-juil.-23 | ACD        |
| TPCI.017                  | TPCI 3% 2014-2024               | 10 000          | 10 000          | NC            | 10 000          |                    |            | 129,40       | S                | 150,00      | 19-juin-23  | ACD        |
| TPCI.019                  | TPCI 5,99% 2015-2025            | 10 000          | 10 000          | 10 000        | 10 000          | 30                 | 300 000    | 18,00        | A                | 599,00      | 14-mai-24   | ACD        |
| TPCI.021                  | TPCI 6% 2016-2028               | 10 000          | 10 000          | 10 000        | 10 000          | 29                 | 290 000    | 77,05        | A                | 600,00      | 8-avr.-24   | ACD        |
| TPCI.022                  | TPCI 5,90% 2016 - 2026          | 10 000          | 10 000          | 10 000        | 10 000          | 32                 | 320 000    | 556,05       | A                | 590,00      | 15-juin-23  | ACD        |
| TPCI.023                  | TPCI 5,90% 2016-2026            | 10 000          | 9 500           | NC            | 9 500           |                    |            | 305,51       | A                | 590,00      | 17-nov.-23  | ACD        |
| TPCI.024                  | TPCI 6,25% 2017-2029            | 10 000          | 9 975           | NC            | 9 975           |                    |            | 93,92        | S                | 312,50      | 30-sept.-23 | ACD        |
| TPCI.025                  | TPCI 5,95% 2017-2024 A          | 10 000          | 10 000          | NC            | 10 000          |                    |            | 50,40        | S                | 297,50      | 24-oct.-23  | ACD        |
| TPCI.026                  | TPCI 5,95% 2017-2024 B          | 10 000          | 9 975           | NC            | 9 975           |                    |            | 24,25        | S                | 297,50      | 10-nov.-23  | ACD        |
| TPCI.027                  | TPCI 6% 2017-2025               | 10 000          | 10 250          | NC            | 10 250          |                    |            | 242,31       | S                | 300,00      | 29-juin-23  | ACD        |
| TPCI.028                  | TPCI 6% 2018 - 2026             | 10 000          | 10 100          | NC            | 10 100          |                    |            | 486,58       | A                | 600,00      | 2-août-23   | ACD        |
| TPCI.029                  | TPCI 6% 2018-2026               | 10 000          | 9 970           | 9 999         | 9 999           | 6                  | 59 994     | 358,36       | A                | 600,00      | 19-oct.-23  | ACD        |
| TPCI.030                  | TPCI 5,95% 2018-2025            | 6 000           | 5 985           | NC            | 5 985           |                    |            | 159,43       | S                | 178,01      | 13-juin-23  | ACD        |
| TPCI.031                  | TPCI 5,75% 2019 - 2026          | 10 000          | 10 230          | NC            | 10 230          |                    |            | 534,04       | A                | 575,00      | 20-juin-23  | ACD        |
| TPCI.032                  | TPCI 2,23% 2019-2026            | 10 000          |                 | NC            |                 |                    |            | 207,12       | A                | 223,00      | 20-juin-23  | ACD        |
| TPCI.033                  | TPCI 5,75% 2019-2026            | 6 000           | 6 480           | NC            | 6 480           |                    |            | 62,21        | A                | 345,00      | 20-mars-24  | ACD        |
| TPCI.034                  | TPCI 6% 2019-2029               | 7 500           | 7 500           | NC            | 7 500           |                    |            | 81,15        | A                | 450,00      | 20-mars-24  | ACD        |
| TPCI.035                  | TPCI 5,75% 2019 -2026           | 10 000          | 10 250          | NC            | 10 250          |                    |            | 500,96       | A                | 575,00      | 11-juil.-23 | ACD        |
| TPCI.036                  | TPCI 5,75% 2019- 2026           | 10 000          | 10 035          | NC            | 10 035          |                    |            | 436,37       | A                | 575,00      | 21-août-23  | ACD        |
| TPCI.037                  | TPCI 5,80% 2019-2026            | 8 000           | 7 760           | NC            | 7 760           |                    |            | 218,65       | A                | 464,00      | 4-déc.-23   | ACD        |
| TPCI.038                  | TPCI 5,75% 2019-2026            | 8 000           | 8 080           | NC            | 8 080           |                    |            | 216,77       | A                | 460,00      | 4-déc.-23   | ACD        |
| TPCI.039                  | TPCI 5,75% 2019 - 2026          | 8 000           | 8 560           | NC            | 8 560           |                    |            | 277,26       | A                | 460,00      | 17-oct.-23  | ACD        |
| TPCI.040                  | TPCI 5,75% 2019-2026            | 8 000           | 8 160           | NC            | 8 160           |                    |            | 170,14       | A                | 460,00      | 10-janv.-24 | ACD        |
| TPCI.041                  | TPCI 5,80% 2020-2027            | 10 000          | 10 750          | NC            | 10 750          |                    |            | 136,28       | A                | 580,00      | 29-févr.-24 | ACD        |
| TPCI.042                  | TPCI 5,90% 2020-2030            | 10 000          | 10 250          | NC            | 10 250          |                    |            | 138,63       | A                | 590,00      | 29-févr.-24 | ACD        |
| TPCI.043                  | TPCI 5,90% 2020 - 2030          | 10 000          | 10 050          | NC            | 10 050          |                    |            | 51,58        | A                | 590,00      | 23-avr.-24  | ACD        |
| TPCI.044                  | TPCI 5,80% 2020 - 2027          | 10 000          | 10 095          | NC            | 10 095          |                    |            | 50,71        | A                | 580,00      | 23-avr.-24  | ACD        |
| TPCI.045                  | TPCI 5,80% 2020 -2027           | 10 000          | 10 000          | NC            | 10 000          |                    |            | 545,04       | A                | 580,00      | 16-juin-23  | ACD        |
| TPCI.046                  | TPCI 5,90% 2020 - 2030          | 10 000          | 10 200          | NC            | 10 200          |                    |            | 554,44       | A                | 590,00      | 16-juin-23  | ACD        |
| TPCI.047                  | TPCI 5,80% 2020 - 2027          | 10 000          | 10 250          | NC            | 10 250          |                    |            | 545,04       | A                | 580,00      | 16-juin-23  | ACD        |
| TPCI.048                  | TPCI 5,80% 2020- 2027           | 10 000          | 9 900           | NC            | 9 900           |                    |            | 476,71       | A                | 580,00      | 29-juil.-23 | ACD        |
| TPCI.049                  | TPCI 5,90% 2020- 2030           | 10 000          | 10 085          | NC            | 10 085          |                    |            | 484,93       | A                | 590,00      | 29-juil.-23 | ACD        |
| TPCI.050                  | TPCI 5,90% 2020-2030            | 10 000          | 10 000          | NC            | 10 000          |                    |            | 436,44       | A                | 590,00      | 28-août-23  | ACD        |

|              |  |        |        |        |        |              |                   |        |   |        |             |     |
|--------------|--|--------|--------|--------|--------|--------------|-------------------|--------|---|--------|-------------|-----|
| TPCI.051     | TPCI 5,80% 2020-2027                     | 10 000 | 10 000 | NC     | 10 000 |              |                   | 373,42 | A | 580,00 | 2-oct.-23   | ACD |
| TPCI.052     | TPCI 5,90 % 2020-2030                    | 10 000 | 10 300 | NC     | 10 300 |              |                   | 379,86 | A | 590,00 | 2-oct.-23   | ACD |
| TPCI.053     | TPCI 5,80% 2020-2027                     | 10 000 | 10 600 | NC     | 10 600 |              |                   | 332,11 | A | 580,00 | 28-oct.-23  | ACD |
| TPCI.054     | TPCI 5,90% 2020-2030                     | 10 000 | 10 000 | NC     | 10 000 |              |                   | 337,84 | A | 590,00 | 28-oct.-23  | ACD |
| TPCI.055     | TPCI 5,80% 2020 -2027                    | 10 000 | 10 500 | NC     | 10 500 |              |                   | 241,53 | A | 580,00 | 24-déc.-23  | ACD |
| TPCI.056     | TPCI 5,90% 2020- 2030                    | 10 000 | 10 800 | NC     | 10 800 |              |                   | 245,70 | A | 590,00 | 24-déc.-23  | ACD |
| TPCI.057     | TPCI 5,80% 2020-2027                     | 10 000 | 10 000 | NC     | 10 000 |              |                   | 295,56 | A | 580,00 | 20-nov.-23  | ACD |
| TPCI.058     | TPCI 5,80% 2021-2028                     | 10 000 | 10 100 | NC     | 10 100 |              |                   | 122,02 | A | 580,00 | 9-mars-24   | ACD |
| TPCI.059     | TPCI 5,90% 2021-2031                     | 10 000 | 10 350 | NC     | 10 350 |              |                   | 124,13 | A | 590,00 | 9-mars-24   | ACD |
| TPCI.060     | TPCI 5,80% 2021-2028                     | 10 000 | 10 050 | NC     | 10 050 |              |                   | 599,07 | A | 580,00 | 13-mai-23   | ACD |
| TPCI.061     | TPCI 5,90% 2021-2031                     | 10 000 | 10 050 | NC     | 10 050 |              |                   | 609,40 | A | 590,00 | 13-mai-23   | ACD |
| TPCI.062     | TPCI 5,80 % 2021 -2028                   | 10 000 | 10 800 | NC     | 10 800 |              |                   | 522,79 | A | 580,00 | 30-juin-23  | ACD |
| TPCI.063     | TPCI 5,90% 2021 -2031                    | 10 000 | 10 000 | NC     | 10 000 |              |                   | 531,81 | A | 590,00 | 30-juin-23  | ACD |
| TPCI.064     | TPCI 5,80 % 2021 - 2028                  | 10 000 | 10 180 | NC     | 10 180 |              |                   | 448,11 | A | 580,00 | 16-août-23  | ACD |
| TPCI.065     | TPCI 5,90% 2021-2031                     | 10 000 | 10 700 | NC     | 10 700 |              |                   | 383,10 | A | 590,00 | 30-sept.-23 | ACD |
| TPCI.066     | TPCI 5,90% 2021-2031                     | 10 000 | 9 950  | NC     | 9 950  |              |                   | 324,90 | A | 590,00 | 5-nov.-23   | ACD |
| TPCI.067     | TPCI 5,90 % 2021-2036                    | 10 000 | 10 400 | NC     | 10 400 |              |                   | 258,63 | A | 590,00 | 16-déc.-23  | ACD |
| TPCI.068     | TPCI 5,90 % 2022-2037                    | 10 000 | 10 000 | 10 000 | 10 000 | 153          | 1 530 000         | 182,66 | A | 590,00 | 1-févr.-24  | ACD |
| TPCI.069     | TPCI 5,75 % 2022-2037                    | 10 000 | 10 000 | 10 000 | 10 000 | 360          | 3 600 000         | 100,55 | A | 575,00 | 22-mars-24  | ACD |
| TPCI.070     | TPCI 5,75 % 2022-2037                    | 10 000 | 10 100 | NC     | 10 100 |              |                   | 615,96 | A | 575,00 | 29-avr.-23  | ACD |
| TPCI.071     | TPCI 5,65% 2022-2032                     | 10 000 | 10 150 | NC     | 10 150 |              |                   | 532,49 | A | 565,00 | 15-juin-23  | ACD |
| TPCI.072     | TPCI 5,65% 2022-2029                     | 10 000 | 10 000 | NC     | 10 000 |              |                   | 464,38 | A | 565,00 | 29-juil.-23 | ACD |
| TPCI.073     | TPCI 5,75% 2022-2032                     | 10 000 | 10 000 | NC     | 10 000 |              |                   | 472,60 | A | 575,00 | 29-juil.-23 | ACD |
| TPCI.074     | TPCI 5,85% 2022-2042                     | 10 000 | 10 000 | NC     | 10 000 |              |                   | 480,82 | A | 585,00 | 29-juil.-23 | ACD |
| TPCI.075     | TPCI 5,65% 2022-2029                     | 10 000 | 10 000 | NC     | 10 000 |              |                   | 356,03 | A | 565,00 | 7-oct.-23   | ACD |
| TPCI.076     | TPCI 5,75% 2022-2032                     | 10 000 | 10 000 | 10 000 | 10 000 | 5 000        | 50 000 000        | 362,33 | A | 575,00 | 7-oct.-23   | ACD |
| TPCI.077     | TPCI (TAUX DE BASE + SPREAD) % 2022-2029 | 10 000 | 10 000 | NC     | 10 000 |              |                   | 147,67 | T | 127,60 | 11-mai-23   | ACD |
| TPCI.078     | TPCI 5,65% 2022-2029                     | 10 000 | 10 000 | NC     | 10 000 |              |                   | 252,32 | A | 565,00 | 13-déc.-23  | ACD |
| TPCI.079     | TPCI 5,75% 2023-2030                     | 10 000 | 10 000 | NC     | 10 000 |              |                   | 135,48 | A | 575,00 | 28-févr.-24 | ACD |
| TPNE.01      | TRESOR PUBLIC DU NIGER 6,50% 2019-2026   | 10 000 | 10 000 | NC     | 10 000 |              |                   | 103,01 | A | 650,00 | 28-mars-24  | ACD |
| TPNE.02      | TRESOR PUBLIC DU NIGER 6,50% 2019 - 2026 | 10 000 | 10 000 | 10 000 | 10 000 | 9            | 90 000            | 528,90 | A | 650,00 | 1-août-23   | ACD |
| TPNE.03      | TRESOR PUBLIC DU NIGER 6,5% 2020-2027    | 10 000 | 10 013 | NC     | 10 013 |              |                   | 530,68 | A | 650,00 | 31-juil.-23 | ACD |
| TPNE.04      | TRESOR PUBLIC DU NIGER 6,30% 2021-2031   | 10 000 | 9 995  | NC     | 9 995  |              |                   | 472,93 | A | 630,00 | 24-août-23  | ACD |
| TPNE.05      | TPNE 6,15 % 2022-2034                    | 10 000 | 10 000 | NC     | 10 000 |              |                   | 599,84 | A | 615,00 | 3-juin-23   | ACD |
| TPNE.06      | TRESOR PUBLIC DU NIGER 6,15% 2022 - 2034 | 10 000 | 10 000 | NC     | 10 000 |              |                   | 272,96 | A | 615,00 | 14-déc.-23  | ACD |
| TPTG.02      | TPTG 6% 2022-2037                        | 10 000 | 10 000 | NC     | 10 000 |              |                   | 312,33 | A | 600,00 | 16-nov.-23  | ACD |
| <b>TOTAL</b> |  |        |        |        |        | <b>7 213</b> | <b>72 129 994</b> |        |   |        |             |     |

**OBLIGATIONS REGIONALES**

|              |                            |        |        |        |          |           |                |        |   |        |             |     |
|--------------|----------------------------|--------|--------|--------|----------|-----------|----------------|--------|---|--------|-------------|-----|
| BIDC.04      | BIDC-EBID 6.10% 2017-2027  | 6 250  | 6 250  | NC     | 6 250    |           |                | 358,27 | A | 381,25 | 16-juin-23  | ACD |
| BIDC.05      | BIDC-EBID 6,40% 2019-2026  | 10 000 | 10 500 | 10 000 | 10 000   | 26        | 260 000        | 235,14 | S | 320,00 | 12-juil.-23 | ACD |
| BIDC.06      | BIDC-EBID 6,50 % 2021-2028 | 10 000 | 10 000 | NC     | 10 000   |           |                | 12,47  | S | 327,67 | 18-nov.-23  | ACD |
| BIDC.07      | BIDC-EBID 5,90% 2022-2029  | 10 000 | 10 000 | NC     | 10 000   |           |                | 269,94 | S | 294,19 | 9-juin-23   | ACD |
| CRRH.010     | CRRH-UEMOA 6,10% 2022-2037 | 10 000 | 10 000 | NC     | 10 000   |           |                | 374,09 | S | 610,00 | 3-août-23   | AC  |
| CRRH.02      | CRRH-UEMOA 6.10% 2012-2024 | 10 000 | 10 000 | NC     | 10 000   |           |                | 215,69 | S | 305,00 | 17-juil.-23 | AC  |
| CRRH.03      | CRRH-UEMOA 6% 2013-2023    | 10 000 | 10 000 | NC     | 10 000   |           |                | 47,54  | S | 300,00 | 26-oct.-23  | AC  |
| CRRH.04      | CRRH-UEMOA 6% 2014-2024    | 10 000 | 10 000 | NC     | 10 000   |           |                | 240,66 | S | 300,00 | 30-juin-23  | AC  |
| CRRH.05      | CRRH-UEMOA 5.85% 2015-2025 | 10 000 | 9 999  | NC     | 9 999    |           |                | 225,96 | S | 290,06 | 4-juil.-23  | AC  |
| CRRH.06      | CRRH-UEMOA 5.85% 2016-2026 | 10 000 | 10 230 | NC     | 10 230   |           |                | 229,48 | S | 292,50 | 3-juil.-23  | ACD |
| CRRH.07      | CRRH-UEMOA 5.95% 2017-2029 | 5 417  | 5 417  | NC     | 5 417    |           |                | 7,01   | S | 161,15 | 17-nov.-23  | AC  |
| CRRH.08      | CRRH-UEMOA 5.95% 2018-2030 | 6 667  | 6 667  | NC     | 6 666.67 |           |                | 168,91 | S | 198,33 | 21-juin-23  | AC  |
| CRRH.09      | CRRH-UEMOA 6.05% 2018-2033 | 7 333  | 7 333  | NC     | 7 333    |           |                | 188,92 | S | 221,83 | 21-juin-23  | AC  |
| <b>TOTAL</b> |                            |        |        |        |          | <b>26</b> | <b>260 000</b> |        |   |        |             |     |

**OBLIGATIONS PRIVEES**

| Code         | Titre                           | Montant | Montant | Statut | Montant  | Montant   | Montant        | Montant | Statut | Montant | Date        | Statut |
|--------------|---------------------------------|---------|---------|--------|----------|-----------|----------------|---------|--------|---------|-------------|--------|
| BHSN.O1      | DIASPORA BONDS BHS 6,25% 2019-  | 10 000  | 10 000  | NC     | 10 000   |           |                |         | S      | 231,16  | 10-juil.-23 | ACD    |
| FNSBC.O1     | FCTC NSIA BANQUE 7 % 2020-2025  | 4 444   | 4 444   | NC     | 4 444.44 |           |                |         | T      | 57,99   | 16-juin-23  | ACD    |
| FORBT.O1     | FCTC ORABANK 7 % 2021-2026      | 8 333   | 8 917   | 8 333  | 8 333.33 | 40        | 333 333        |         | T      | 90,10   | 28-juin-23  | ACD    |
| FTIMC.O1     | FCTC TEYLIOM IMMO 7 % 2021-2028 | 8 750   | 8 750   | NC     | 8 750    |           |                |         | T      | 127,22  | 8-juin-23   | ACD    |
| ORGT.O2      | ORAGROUP SA 7,15% 2021-2028     | 10 000  | 10 500  | NC     | 10 500   |           |                |         | S      | 56,65   | 26-oct.-23  | ACD    |
| PADS.O3      | PAD 6,60% 2020-2027             | 9 000   | 9 000   | NC     | 9 000    |           |                |         | S      | 58,43   | 19-oct.-23  | ACD    |
| SNLC.O1      | SENELEC 6,50% 2018-2025         | 4 000   | 4 000   | NC     | 4 000    |           |                |         | S      | 41,68   | 27-sept.-23 | AC     |
| SNTS.O2      | SONATEL 6,50% 2020-2027         | 9 000   | 9 000   | NC     | 9 000    |           |                |         | S      | 194,35  | 16-juil.-23 | ACD    |
| <b>TOTAL</b> |                                 |         |         |        |          | <b>40</b> | <b>333 333</b> |         |        |         |             |        |

**SUKUK ET TITRES ASSIMILES**

|                                       |                          |        |        |    |        |              |                   |  |   |        |             |     |
|---------------------------------------|--------------------------|--------|--------|----|--------|--------------|-------------------|--|---|--------|-------------|-----|
| SUKCI.S2                              | SUKUK CI 5.75% 2016-2023 | 10 000 | 10 800 | NC | 10 800 |              |                   |  | S | 126,18 | 7-sept.-23  | ACD |
| SUKSN.S2                              | SUKUK SN 6% 2016-2026    | 10 000 | 10 750 | NC | 10 750 |              |                   |  | S | 198,33 | 26-juil.-23 | ACD |
| SUKTG.S1                              | SUKUK TG 6.5% 2016-2026  | 10 000 | 10 000 | NC | 10 000 |              |                   |  | S | 199,29 | 17-août-23  | ACD |
| <b>TOTAL</b>                          |                          |        |        |    |        | <b>0</b>     | <b>0</b>          |  |   |        |             |     |
| <b>TOTAL - Marché des obligations</b> |                          |        |        |    |        | <b>7 279</b> | <b>72 723 327</b> |  |   |        |             |     |

Légende :  
 (#) (\*) Ex-Coupon couru (#)Cours de référence amorti / Coupon couru Ex-c (#)Ex-marge de profits  
 Cours du jour: Ouv.: Ouverture Clôt.: Clôture Moy.: Moyen  
 Type Amort: Type d'Amortissement IF: In Fine AC: Amortissement Constant AD: Amortissement Dégressif ACD: Amortissement Constant Différé  
 Période: Périodicité de paiement des coupons A: Annuelle S: Semestrielle T: Trimestrielle  
 Eché.: Échéance de paiement des intérêts  
 Mentions: NC: Non Coté Ex-c: Ex-coupon ou Ex-droit SP: Suspendu

**INFORMATIONS**
**OPERATIONS EN COURS**

| Emetteur          | Opération  |
|-------------------|--|
| BANK OF AFRICA SN | Paiement de dividendes de 187,5 F CFA net par action, le 01/06/2022    |
| SGB CI            | Paiement de dividendes de 1 112,43 F CFA net par action, le 31/05/2022 |
| BANK OF AFRICA BN | Paiement de dividendes de 627 F CFA net par action, le 25/05/2022      |
| BANK OF AFRICA NG | Paiement de dividendes de 613,80 F CFA net par action, le 25/05/2022   |

**AVIS**

| Entité | N°         | Nature     | Objet                                  |
|--------|------------|------------|--|
| DC/BR  | 074 - 2023 | Jour férié | Lundi de Pentecôte - Lundi 29 mai 2023 |
| BRVM   | 093-2023   | Jour férié | Rappel, 29 mai 2023, jour férié        |

**COMMUNIQUES**

| Emetteur       | N°         | Nature                               | Objet   |
|----------------|------------|--------------------------------------|---|
| CFAO MOTORS CI | 20230525-1 | Rapport d'activités du 1er trimestre | Rapport d'activité - 1er trimestre 2023 - CFAO MOTORS CI      |
| SETAO CI       | 20230525   | Communiqué-Avis de Convocation       | Avis de convocation - Assemblée Générale Ordinaire - SETAO CI |

**QUANTITES RESIDUELLES**
**MARCHE DES ACTIONS**

| Symbole | Titre                          | Quantité résiduelle à l'achat | Cours Achat / Vente |   |        | Quantité résiduelle à la vente | Cours de Référence |
|---------|--------------------------------|-------------------------------|---------------------|---|--------|--------------------------------|--------------------|
| ABJC    | SERVAIR ABIDJAN CI             | 100                           | 1,145               | / | 1,150  | 1 429                          | 1 150              |
| BICC    | BICI CI                        | 201                           | 6,500               | / | 6,600  | 80                             | 6 500              |
| BNBC    | BERNABE CI                     |                               |                     | / | 1,940  | 1 000                          | 1 950              |
| BOAB    | BANK OF AFRICA BN              | 9                             | 5,750               | / | 5,800  | 690                            | 5 800              |
| BOABF   | BANK OF AFRICA BF              | 3 954                         | 5,350               | / | 5,400  | 10                             | 5 350              |
| BOAC    | BANK OF AFRICA CI              | 1 020                         | 4,855               | / | 4,900  | 2 000                          | 4 895              |
| BOAM    | BANK OF AFRICA ML              | 214                           | 1,370               | / | 1,375  | 7                              | 1 375              |
| BOAN    | BANK OF AFRICA NG              | 9                             | 5,500               | / | 5,595  | 226                            | 5 595              |
| BOAS    | BANK OF AFRICA SENEGAL         | 4 000                         | 2,690               | / | 2,715  | 1 500                          | 2 695              |
| CABC    | SICABLE CI                     | 222                           | 1,000               | / | 1,045  | 477                            | 1 045              |
| CBIBF   | CORIS BANK INTERNATIONAL       | 290                           | 7,900               | / | 7,995  | 1 527                          | 7 995              |
| CFAC    | CFAO MOTORS CI                 | 5                             | 760                 | / | 765    | 1 600                          | 760                |
| CIEC    | CIE CI                         | 156                           | 2,020               | / | 2,050  | 5                              | 2 020              |
| ECOC    | ECOBANK COTE D'IVOIRE          | 144                           | 5,185               | / | 5,300  | 1 350                          | 5 300              |
| ETIT    | ECOBANK TRANS. INCORP. TG      | 45 391                        | 17                  | / | 18     | 1 913 440                      | 18                 |
| FTSC    | FILTISAC CI                    | 7                             | 1,170               | / | 1,175  | 41                             | 1 170              |
| NEIC    | NEI-CEDA CI                    | 30                            | 655                 | / | 660    | 260                            | 660                |
| NSBC    | NSIA BANQUE COTE D'IVOIRE      | 401                           | 5,100               | / | 5,150  | 12                             | 5 100              |
| NTLC    | NESTLE CI                      | 34                            | 7,400               | / | 7,715  | 133                            | 7 720              |
| ONTBF   | ONATEL BF                      | 137                           | 2,835               | / | 2,895  | 118                            | 2 895              |
| ORAC    | ORANGE COTE D'IVOIRE           | 597                           | 9,590               | / | 9,595  | 1 000                          | 9 590              |
| ORGT    | ORAGROUP TOGO                  | 9                             | 2,225               | / | 2,335  | 8                              | 2 335              |
| PALC    | PALM CI                        | 8                             | 9,700               | / | 9,750  | 6                              | 9 750              |
| PRSC    | TRACTAFRIC MOTORS CI           | 4                             | 2,705               | / |        |                                | 2 700              |
| SAFC    | SAFCA CI                       | 65                            | 840                 | / | 890    | 651                            | 840                |
| SCRC    | SUCRIVOIRE                     | 600                           | 590                 | / | 600    | 3 642                          | 600                |
| SDCC    | SODE CI                        | 2                             | 4,800               | / | 5,120  | 34                             | 5 120              |
| SDSC    | BOLLORE                        | 2                             | 1,395               | / | 1,400  | 3 084                          | 1 395              |
| SEMC    | CROWN SIEM CI                  | 27                            | 605                 | / | 635    | 470                            | 635                |
| SGBC    | SOCIETE GENERALE COTE D'IVOIRE | 305                           | 14,995              | / | 15,000 | 90                             | 14 995             |
| SHEC    | VIVO ENERGY CI                 | 919                           | 665                 | / | 675    | 1 198                          | 675                |
| SIBC    | SOCIETE IVOIRIENNE DE BANQUE   | 495                           | 4,900               | / | 4,940  | 345                            | 4 900              |
| SICC    | SICOR CI                       |                               |                     | / | 6,300  | 92                             | 6 315              |
| SIVC    | AIR LIQUIDE CI                 | 1                             | 600                 | / | 605    | 1 487                          | 600                |
| SLBC    | SOLIBRA CI                     |                               |                     | / | 75,000 | 5                              | 75 000             |
| SMBC    | SMB CI                         | 3                             | 7,800               | / | 7,850  | 3 007                          | 7 800              |
| SNTS    | SONATEL SN                     | 33                            | 14,940              | / | 14,995 | 12                             | 15 000             |
| SOGC    | SOGB CI                        | 30                            | 4,805               | / | 5,000  | 200                            | 5 000              |
| SPHC    | SAPH CI                        | 100                           | 3,805               | / | 3,990  | 305                            | 3 990              |
| STAC    | SETAO CI                       | 4 287                         | 1,085               | / | 1,090  | 9                              | 1 085              |
| STBC    | SITAB CI                       | 5                             | 6,100               | / | 6,450  | 220                            | 6 485              |
| SVOC    | MOVIS CI                       |                               |                     | / |        |                                | 2 395              |
| TTLC    | TOTAL CI                       | 6 555                         | 2,100               | / | 2,190  | 54                             | 2 200              |
| TTLS    | TOTAL SN                       | 100                           | 2,555               | / | 2,580  | 146                            | 2 580              |
| UNLC    | UNILEVER CI                    |                               |                     | / | 6,645  | 217                            | 6 645              |
| UNXC    | UNIWAX CI                      | 224                           | 625                 | / | 650    | 100                            | 650                |

**QUANTITES RESIDUELLES**

**MARCHE DES DROITS**

| Symbole | Titre | Quantité résiduelle à l'achat | Cours Achat / Vente | Quantité résiduelle à la vente | Cours de Référence |
|---------|-------|-------------------------------|---------------------|--------------------------------|--------------------|
|---------|-------|-------------------------------|---------------------|--------------------------------|--------------------|



**QUANTITES RESIDUELLES**
**MARCHE DES OBLIGATIONS**

| Symbole  | Titre                                    | Quantité résiduelle à l'achat | Cours Achat / Vente | Quantité résiduelle à la vente | Cours de Référence |
|----------|--|-------------------------------|---------------------|--------------------------------|--------------------|
| BHSN.01  | DIASPORA BONDS BHS 6,25% 2019-           |                               | /                   |                                | 10 000             |
| FNSBC.01 | FCTC NSIA BANQUE 7 % 2020-2025           | 215                           | 4,444.44 /          |                                | 4 444              |
| FORBT.01 | FCTC ORABANK 7 % 2021-2026               |                               | / 8,333.33          | 423                            | 8 333              |
| FTMC.01  | FCTC TEYLIOM IMMO 7 % 2021-2028          |                               | / 9,362.50          | 29 870                         | 8 750              |
| ORGT.02  | ORAGROUP SA 7,15% 2021-2028              | 30                            | 10,001 / 10,500     | 4 994                          | 10 500             |
| PADS.03  | PAD 6,60% 2020-2027                      | 681                           | 9,000 /             |                                | 9 000              |
| SNLC.01  | SENELEC 6,50% 2018-2025                  |                               | /                   |                                | 4 000              |
| SNTS.02  | SONATEL 6,50% 2020-2027                  |                               | /                   |                                | 9 000              |
| EOM.010  | ETAT DU MALI 6,20 % 2022-2029            |                               | /                   |                                | 10 000             |
| EOM.011  | ETAT DU MALI 6,40 % 2023-2030            |                               | /                   |                                | 10 000             |
| EOM.02   | Etat du Mali 6.50% 2017-2024             |                               | /                   |                                | 2 000              |
| EOM.03   | ETAT DU MALI 6,50 % 2018-2025            |                               | /                   |                                | 6 000              |
| EOM.04   | ETAT DU MALI 6,50% 2019-2027             | 100                           | 10,000 /            |                                | 10 000             |
| EOM.05   | ETAT DU MALI 6,50% 2020-2028             | 113                           | 10,000 /            |                                | 10 000             |
| TPNE.06  | TRESOR PUBLIC DU NIGER 6,15% 2022 - 2034 |                               | /                   |                                | 10 000             |
| TPTG.02  | TPTG 6% 2022-2037                        |                               | /                   |                                | 10 000             |
| TPCI.079 | TPCI 5,75% 2023-2030                     |                               | /                   |                                | 10 000             |
| TPNE.01  | TRESOR PUBLIC DU NIGER 6,50% 2019-2026   |                               | /                   |                                | 10 000             |
| TPNE.02  | TRESOR PUBLIC DU NIGER 6,50% 2019 - 2026 |                               | /                   |                                | 10 000             |
| TPNE.03  | TRESOR PUBLIC DU NIGER 6,5% 2020-2027    |                               | /                   |                                | 10 013             |
| TPNE.04  | TRESOR PUBLIC DU NIGER 6,30% 2021-2031   |                               | / 10,000            | 31 900                         | 9 995              |
| TPNE.05  | TPNE 6,15 % 2022-2034                    |                               | / 10,500            | 5                              | 10 000             |
| TPCI.073 | TPCI 5,75% 2022-2032                     |                               | / 10,000            | 100                            | 10 000             |
| TPCI.074 | TPCI 5,85% 2022-2042                     |                               | / 10,000            | 500                            | 10 000             |
| TPCI.075 | TPCI 5,65% 2022-2029                     |                               | /                   |                                | 10 000             |
| TPCI.076 | TPCI 5,75% 2022-2032                     |                               | /                   |                                | 10 000             |
| TPCI.077 | TPCI (TAUX DE BASE + SPREAD) % 2022-2029 |                               | /                   |                                | 10 000             |
| TPCI.078 | TPCI 5,65% 2022-2029                     |                               | /                   |                                | 10 000             |
| TPCI.067 | TPCI 5,90 % 2021-2036                    |                               | / 10,000            | 700                            | 10 400             |
| TPCI.068 | TPCI 5,90 % 2022-2037                    |                               | /                   |                                | 10 000             |
| TPCI.069 | TPCI 5,75 % 2022-2037                    | 390                           | 10,000 /            |                                | 10 000             |
| TPCI.070 | TPCI 5,75 % 2022-2037                    |                               | /                   |                                | 10 100             |
| TPCI.071 | TPCI 5,65% 2022-2032                     |                               | / 10,150            | 9 997                          | 10 150             |
| TPCI.072 | TPCI 5,65% 2022-2029                     |                               | /                   |                                | 10 000             |
| TPCI.061 | TPCI 5,90% 2021-2031                     |                               | /                   |                                | 10 050             |
| TPCI.062 | TPCI 5,80 % 2021 -2028                   |                               | /                   |                                | 10 800             |
| TPCI.063 | TPCI 5,90% 2021 -2031                    |                               | /                   |                                | 10 000             |
| TPCI.064 | TPCI 5,80 % 2021 - 2028                  |                               | /                   |                                | 10 180             |
| TPCI.065 | TPCI 5,90% 2021-2031                     |                               | /                   |                                | 10 700             |
| TPCI.066 | TPCI 5,90% 2021-2031                     |                               | /                   |                                | 9 950              |
| TPCI.055 | TPCI 5,80% 2020 -2027                    |                               | /                   |                                | 10 500             |
| TPCI.056 | TPCI 5,90% 2020- 2030                    |                               | /                   |                                | 10 800             |
| TPCI.057 | TPCI 5,80% 2020-2027                     |                               | /                   |                                | 10 000             |
| TPCI.058 | TPCI 5,80% 2021-2028                     |                               | /                   |                                | 10 100             |
| TPCI.059 | TPCI 5,90% 2021-2031                     |                               | /                   |                                | 10 350             |
| TPCI.060 | TPCI 5,80% 2021-2028                     |                               | /                   |                                | 10 050             |
| TPCI.049 | TPCI 5,90% 2020- 2030                    |                               | /                   |                                | 10 085             |
| TPCI.050 | TPCI 5,90% 2020-2030                     |                               | /                   |                                | 10 000             |
| TPCI.051 | TPCI 5,80% 2020-2027                     |                               | /                   |                                | 10 000             |
| TPCI.052 | TPCI 5,90 % 2020-2030                    |                               | /                   |                                | 10 300             |

|          |                                 |     |        |   |          |        |        |
|----------|---------------------------------|-----|--------|---|----------|--------|--------|
| TPCI.053 | TPCI 5,80% 2020-2027            |     |        | / |          |        | 10 600 |
| TPCI.054 | TPCI 5,90% 2020-2030            |     |        | / |          |        | 10 000 |
| TPCI.043 | TPCI 5,90% 2020 - 2030          |     |        | / |          |        | 10 050 |
| TPCI.044 | TPCI 5,80% 2020 - 2027          |     |        | / |          |        | 10 095 |
| TPCI.045 | TPCI 5,80% 2020 -2027           |     |        | / |          |        | 10 000 |
| TPCI.046 | TPCI 5,90% 2020 - 2030          |     |        | / |          |        | 10 200 |
| TPCI.047 | TPCI 5,80% 2020 - 2027          |     |        | / |          |        | 10 250 |
| TPCI.048 | TPCI 5,80% 2020- 2027           |     |        | / |          |        | 9 900  |
| TPCI.037 | TPCI 5,80% 2019-2026            |     |        | / |          |        | 7 760  |
| TPCI.038 | TPCI 5,75% 2019-2026            |     |        | / | 8,080    | 2      | 8 080  |
| TPCI.039 | TPCI 5,75% 2019 - 2026          |     |        | / |          |        | 8 560  |
| TPCI.040 | TPCI 5,75% 2019-2026            |     |        | / | 8,000    | 3 350  | 8 160  |
| TPCI.041 | TPCI 5,80% 2020-2027            |     |        | / |          |        | 10 750 |
| TPCI.042 | TPCI 5,90% 2020-2030            |     |        | / |          |        | 10 250 |
| TPCI.031 | TPCI 5,75% 2019 - 2026          |     |        | / |          |        | 10 230 |
| TPCI.032 | TPCI 2,23% 2019-2026            |     |        | / |          |        | 10 000 |
| TPCI.033 | TPCI 5.75% 2019-2026            |     |        | / |          |        | 6 480  |
| TPCI.034 | TPCI 6% 2019-2029               |     |        | / | 7,500    | 56     | 7 500  |
| TPCI.035 | TPCI 5,75% 2019 -2026           |     |        | / |          |        | 10 250 |
| TPCI.036 | TPCI 5,75% 2019- 2026           |     |        | / |          |        | 10 035 |
| TPCI.025 | TPCI 5,95% 2017-2024 A          |     |        | / |          |        | 10 000 |
| TPCI.026 | TPCI 5,95% 2017-2024 B          |     |        | / | 10,000   | 1 220  | 9 975  |
| TPCI.027 | TPCI 6% 2017-2025               |     |        | / |          |        | 10 250 |
| TPCI.028 | TPCI 6% 2018 - 2026             |     |        | / |          |        | 10 100 |
| TPCI.029 | TPCI 6% 2018-2026               |     |        | / | 10,000   | 19     | 9 999  |
| TPCI.030 | TPCI 5,95% 2018-2025            |     |        | / |          |        | 5 985  |
| TPCI.017 | TPCI 3% 2014-2024               |     |        | / |          |        | 10 000 |
| TPCI.019 | TPCI 5.99% 2015-2025            |     |        | / |          |        | 10 000 |
| TPCI.021 | TPCI 6% 2016-2028               | 1   | 10,000 | / |          |        | 10 000 |
| TPCI.022 | TPCI 5.90% 2016 - 2026          |     |        | / |          |        | 10 000 |
| TPCI.023 | TPCI 5.90% 2016-2026            |     |        | / | 10,000   | 55     | 9 500  |
| TPCI.024 | TPCI 6.25% 2017-2029            |     |        | / |          |        | 9 975  |
| TPBF.08  | TPBF 6,50% 2019-2027            |     |        | / |          |        | 10 000 |
| TPBF.09  | TPBF 6,50% 2019 - 2027          |     |        | / |          |        | 10 000 |
| TPBJ.03  | TPBJ 6,50% 2020-2028            | 2   | 10,000 | / |          |        | 10 000 |
| TPBJ.04  | TPBJ 5,50 % 2022-2037           |     |        | / |          |        | 10 000 |
| TPBJ.05  | TPBJ 5,85 % 2022-2042           |     |        | / |          |        | 10 000 |
| TPBJ.06  | TPBJ 5,75% 2022-2037            |     |        | / |          |        | 10 000 |
| TPBF.015 | ETAT DU BURKINA 6,30 % 2022-2   |     |        | / |          |        | 10 000 |
| TPBF.016 | ETAT DU BURKINA 6% 2023-2028    |     |        | / |          |        | 10 000 |
| TPBF.04  | TPBF 6.50% 2017-2027            |     |        | / | 10,000   | 135    | 10 000 |
| TPBF.05  | TPBF 6,50% 2017-2024            |     |        | / |          |        | 10 000 |
| TPBF.06  | TPBF 6.50% 2018-2025            |     |        | / | 10,500   | 1 983  | 10 500 |
| TPBF.07  | TPBF 6,50% 2018- 2025           |     |        | / |          |        | 9 990  |
| EOS.08   | ETAT DU SENEGAL 5,95% 2022-2034 |     |        | / | 10,000   | 2 500  | 10 000 |
| TPBF.010 | TPBF 6,50% 2020 - 2028          |     |        | / | 8,666.67 | 85     | 8 667  |
| TPBF.011 | TPBF 6,50 % 2020-2028           |     |        | / |          |        | 9 167  |
| TPBF.012 | TPBF 6.50% 2021-2031            |     |        | / | 10,700   | 4 998  | 10 700 |
| TPBF.013 | TPBF 6,50 % 2021 - 2031         | 200 | 10,000 | / | 10,175   | 6      | 10 000 |
| TPBF.014 | TPBF 6,30% 2022-2034            |     |        | / | 9,900    | 44     | 10 500 |
| EOM.06   | ETAT DU MALI 6,50% 2020-2027    |     |        | / | 10,700   | 10 000 | 10 000 |
| EOM.07   | ETAT DU MALI 6.50% 2021-2031    |     |        | / |          |        | 10 000 |
| EOM.08   | ETAT DU MALI 6,20 % 2022-2032   |     |        | / | 10,100   | 4      | 10 000 |
| EOM.09   | ETAT DU MALI 6,30% 2022-2032    |     |        | / |          |        | 9 900  |
| EOS.05   | ETAT SENEGAL 6.50% 2013-2023    |     |        | / |          |        | 10 350 |

|          |                              |  |   |        |     |        |
|----------|------------------------------|--|---|--------|-----|--------|
| EOS.O7   | ETAT SENEGAL 6.30% 2015-2025 |  | / | 10,400 | 4   | 10 500 |
| BIDC.O4  | BIDC-EBID 6.10% 2017-2027    |  | / |        |     | 6 250  |
| BIDC.O5  | BIDC-EBID 6,40% 2019-2026    |  | / | 10,100 | 115 | 10 000 |
| BIDC.O6  | BIDC-EBID 6,50 % 2021-2028   |  | / | 10,100 | 45  | 10 000 |
| BIDC.O7  | BIDC-EBID 5,90% 2022-2029    |  | / | 10,300 | 500 | 10 000 |
| CRRH.O10 | CRRH-UEMOA 6,10% 2022-2037   |  | / |        |     | 10 000 |
| CRRH.O2  | CRRH-UEMOA 6.10% 2012-2024   |  | / |        |     | 10 000 |
| CRRH.O9  | CRRH-UEMOA 6.05% 2018-2033   |  | / |        |     | 7 333  |
| CRRH.O3  | CRRH-UEMOA 6% 2013-2023      |  | / |        |     | 10 000 |
| CRRH.O4  | CRRH-UEMOA 6% 2014-2024      |  | / |        |     | 10 000 |
| CRRH.O5  | CRRH-UEMOA 5.85% 2015-2025   |  | / | 10,000 | 570 | 9 999  |
| CRRH.O6  | CRRH-UEMOA 5.85% 2016-2026   |  | / |        |     | 10 230 |
| CRRH.O7  | CRRH-UEMOA 5.95% 2017-2029   |  | / |        |     | 5 417  |
| CRRH.O8  | CRRH-UEMOA 5.95% 2018-2030   |  | / |        |     | 6 667  |

**SUKUK ET TITRES ASSIMILES**

| Symbole  | Titre                    | Quantité résiduelle à l'achat | Cours Achat / Vente | Quantité résiduelle à la vente | Cours de Référence |
|----------|--------------------------|-------------------------------|---------------------|--------------------------------|--------------------|
| SUKCI.S2 | SUKUK CI 5.75% 2016-2023 |                               | /                   |                                | 10 800             |
| SUKSN.S2 | SUKUK SN 6% 2016-2026    |                               | /                   |                                | 10 750             |
| SUKTG.S1 | SUKUK TG 6.5% 2016-2026  |                               | /                   | 10,700                         | 1 062              |

**CALENDRIER DES ASSEMBLEES GENERALES**
**ANNEE : 2023**

| Société                       | Nature         | Date       | Heure    | Lieu   |
|-------------------------------|----------------|------------|----------|--|
| NEI-CEDA CI                   | Ordinaire      | 19/06/2023 | 14:30:00 | Hôtel TIAMA , à Abidjan  |
| SETAO CI                      | Ordinaire      | 16/06/2023 | 10:00:00 | Hôtel TIAMA (salon EBENE) - Abidjan Plateau  |
| SOGB                          | Ordinaire      | 13/06/2023 | 11:00:00 | Immeuble CRRAE - UEMOA sis à Abidjan Plateau   |
| BERNABE CI                    | Ordinaire      | 08/06/2023 | 10:00:00 | Salle de conférence GEWELS de la Maison du Patronat Ivoirien (CGECI) au Plateau                          |
| SOLIBRA                       | Mixte          | 31/05/2023 | 09:00:00 | Espace CRISTAL 8, rue du Chevalier de Clieu Zone 4 C « Salle PLATINIUM » ABIDJAN                         |
| ORAGROUP                      | Ordinaire      | 31/05/2023 | 09:30:00 | Hôtel 2 Février situé à Place de l'indépendance, BP 131 Lomé.  |
| ECOBANK TG                    | Mixte          | 17/05/2023 | 10:30:00 | Salle de Conférence du Centre Panafricain Ecobank, 2365, Boulevard du Mono, Lomé, Togo                   |
| SIB                           | Ordinaire      | 12/05/2023 | 10:00:00 | CRRAE - UEMOA (Abidjan-Plateau - Angle Boulevard Botreau Roussel - Rue privée CRRAE-UMOA)                |
| NESTLE CI                     | Ordinaire      | 12/05/2023 | 10:00:00 | Espace CRISTAL 8, rue du Chevalier de Clieu Zone 4 C « Salle DIAMANT » ABIDJAN                           |
| ONATEL BF                     | Ordinaire      | 09/05/2023 | 10:30:00 | ROYAL BEACH HÔTEL, OUAGADOUGOU-BURKINA FASO  |
| ECOBANK CI                    | Ordinaire      | 26/04/2023 | 10:00:00 | Hôtel Radisson Blu, sis à Abidjan Port-Bouët, route de l'Aéroport International Félix Houphouët Boigny   |
| BOLLORE TRANSPORT & LOGISTICS | Extraordinaire | 20/04/2023 | 10:00:00 | Salle Kodjo EBOUCLE du palais de la culture sis à Treichville, Avenue Christiani à Abidjan               |
| SONATEL                       | Ordinaire      | 18/04/2023 | 10:00:00 | PAR VISIOCONFERENCE dans ses locaux situés au Technopole à Dakar   |
| CORIS BANK INTERNATIONAL      | Ordinaire      | 17/04/2023 | 09:00:00 | Sopatel Hôtel Silmandé SA  |
| BANK OF AFRICA BN             | Ordinaire      | 14/04/2023 | 10:00:00 | Hôtel GOLDEN TULIP à Cotonou   |
| SGB CI                        | Ordinaire      | 13/04/2023 | 09:00:00 | Espace Latrille Events, sis à Abidjan Commune de Cocody, aux Deux-plateaux Boulevard Latrille            |
| ORANGE CI                     | Ordinaire      | 13/04/2023 | 10:00:00 | Au siège de la société, sis à Abidjan, Cocody Riviera Golf, Boulevard de France, Immeuble Orange Village |
| ORAGROUP                      | Extraordinaire | 31/03/2023 | 09:00:00 | Hôtel 2 FEVRIER de Lomé  |
| BANK OF AFRICA SN             | Ordinaire      | 31/03/2023 | 09:30:00 | Immeuble Elan II au 2ème étage, Almadies, zone 12, route de Ngor à Dakar                                 |
| SICABLE                       | Ordinaire      | 30/03/2023 | 10:00:00 | Hôtel TIAMA , à Abidjan  |
| BANK OF AFRICA ML             | Ordinaire      | 30/03/2023 | 09:30:00 | Siège de la banque à l'immeuble BANK OF AFRICA, Avenue du Mali, Quartier ACI 2000                        |
| BANK OF AFRICA NG             | Ordinaire      | 30/03/2023 | 10:00:00 | Centre de formation de BOA-NIGER sis à BOA siège   |
| BANK OF AFRICA BF             | Ordinaire      | 30/03/2023 | 10:00:00 | Salle LAICO HOTEL OUAGA 2000   |
| BANK OF AFRICA CI             | Ordinaire      | 29/03/2023 | 10:00:00 | Salle FROMAGER de l'hôtel IVOTEL du Plateau 10ème étage  |



# L'actualité de la BRVM sur nos plateformes digitales

## Infos BRVM

Pour recevoir les informations boursières par SMS, souscrivez :



Côte d'Ivoire : \*430#  
Bénin : \*430\*15#



Côte d'Ivoire : #139#  
Burkina Faso : \*310#



Côte d'Ivoire : \*431#  
Niger : \*512\*9#  
Togo : \*310#

## Site web

[www.brvm.org](http://www.brvm.org)



## Application Mobile

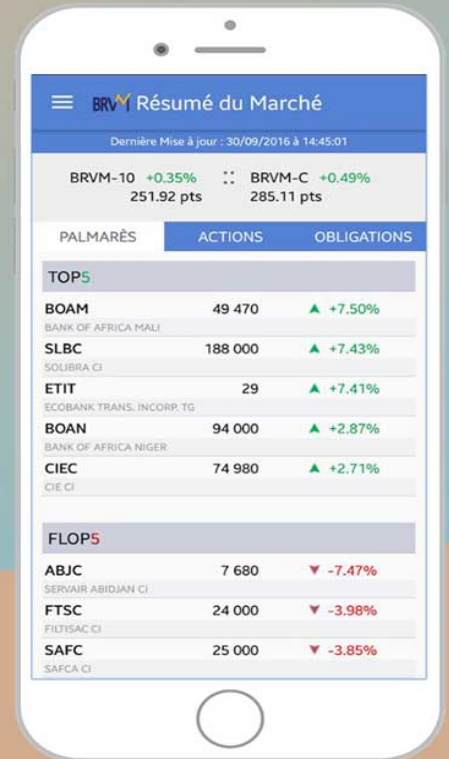

Nous suivre sur :

